

Memorias No. 12

Memoria visual

En los fondos de la Hemeroteca del Archivo Histórico del Atlántico se recoge una parte considerable de la memoria documental que existe sobre Barranquilla, sobretodo en lo relativo a los medios de comunicación escritos. En este caso hemos seleccionado algunos recortes de publicidad del diario *La prensa* editado en Barranquilla en la década de los años cincuenta del siglo pasado que hacen referencia a las conexiones de su puerto con el mundo. Líneas navieras internacionales que hacían recorridos desde distintos puntos del planeta, Norteamérica y Europa sobretodo. También recogemos publicidad de naves costaneras y fluviales que conectaban al litoral con el interior del país y con los vecinos costeros. La primera mitad del siglo XX hizo a Barranquilla estar inserta en los circuitos de la economía mundo y ser un destacado puerto de la gran Cuenca del Caribe.

Antonino Vidal Ortega

FLOTA MERCANTE GRANCOLOMBIANA

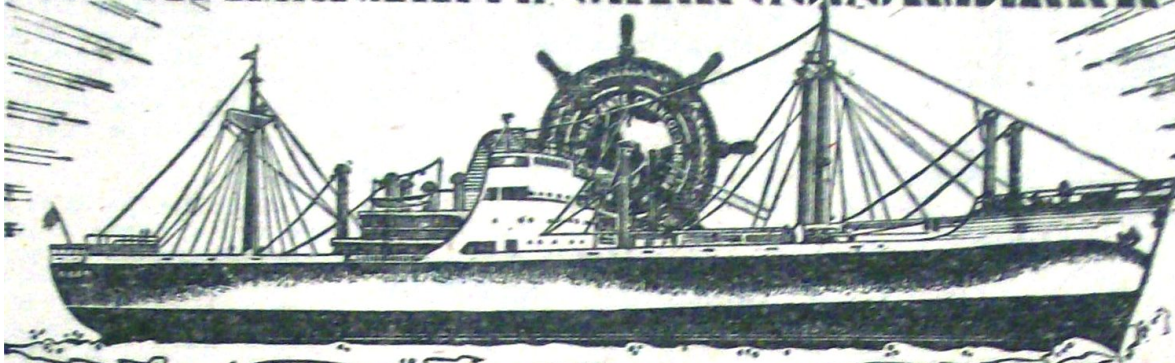

BOGOTA CARACAS GUAYAQUIL

Itinerario para el mes de Enero de 1950 de los barcos de la Flota Mercante Grancolombiana, S. A., por el puerto de Barranquilla.

LINEA DEL ATLANTICO

De New York a: Cartagena-B'quilla-Maracaibo - New York
Sale de N. York Llega a B'quilla

"Bennestvet Brovig"	Dicb. 23/49	Enero 1 1950
"Ciudad de Maracaibo"	Dicb. 29/49	Enero 6 1950
"Ciudad de Manizales"	Enero 6/50	Enero 14 1950
"Ciudad de Maracaibo"	Enero 21/50	Enero 28 1950

LINEA DEL ATLANTICO (GOLFO)

De New Orleans a: Cartagena-Barranquilla-Maracaibo-Pto. Cabello-La Guaira-New Orleans (Houston ó Galveston)
Sale de N. Orleans Llega a B'quilla

"Skagern"	Dicb. 25/49	Enero 1 1950
"London"	Enero 6/50	Enero 12 1950
"Foldal"	Enero 17/50	Enero 25 1950
"Aragón"	Dicb. 31/49	Enero 8 1950
"Skagern"	Enero 28/50	Feb. 4 1950

NOTA: Los barcos "Ciudad de Maracaibo" y "Ciudad de Manizales" serán turnados en la ruta, viniendo unas veces de New York, Cartagena, Barranquilla, Maracaibo, Santa Marta, New York y otras New York, Maracaibo, Barranquilla, Cartagena, Santa Marta, New York.

Para más informes dirigirse a:

Transportadora Grancolombiana Ltda.

Oficina de Barranquilla — Agentes Generales
Calle 24 No. 40-89. — Teléfonos Nos. 3733 y 4864



**GRACE
LINE**

NEW YORK — PUERTO CABELLO

MARACAIBO — BARRANQUILLA — NEW YORK—
Vapor Sale de N. York Llega y sale de B'quilla
Para New York Directo

Santa Clara V.52	Enero 13	Enero 26
Santa Sofia V.49	Enero 20	Febrero 2
Santa Mónica V.53	Enero 27	Febrero 9

**NEW YORK— CURACAO — LA GUAIRA— PUERTO
CABELLO — CARTAGENA — NEW YORK**

VAPOR: Sale de Llega y sale de Cartagena
New York para New York Directo

Santa Rosa V.76	Enero 20	Enero 28
Santa Paula V.71	Enero 27	Febrero 4
Santa Rosa V.77	Febr. 3	Febrero 11

**DE PUERTOS DE LA COSTA NORTE DEL PACIFICO VIA
CRISTOBAL A BARRANQUILLA Y REGRESO**

VAPOR. Llega y sale de B'quilla para
Cristóbal y San Francisco.

Gunners Knot V.35	Febrero 4
Coastel Nomad V.31	Febrero 15

GRACE Y CIA. (COLOMBIA) S. A.



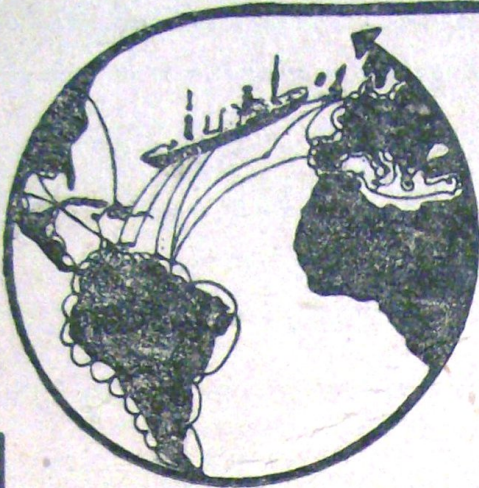

KNSM

Cia. Real Holandesa de Vapores

Servicio frecuente de carga y pasajeros entre Amsterdam, Hamburgo, Amberes, Argentina, Brasil, Ecuador, Perú, Chile, Centro América, Cristóbal y los puertos colombianos del Atlántico y Pacífico, o viceversa.

Procedente de Europa y para Europa:

Vapor "HERA" de Febrero 11/50.

CIA. REAL HOLANDESA DE VAPORES
Curacao Trading Co., S. A. Barranquilla

Dirección: Carrera No. 43 No. 32-122. Teléfono 35-55

EXPRESOS "MARVASQUEZ"

Como siempre, dentro de su estricto itinerario, despachamos el viernes, 24 de los corrientes, a las 10 a. m., nuestro

VAPOR "JESUSITA"

con destino a La Dorada y puertos intermedios.

Cada pasajero es un hoesped de honor. — Alimentación esmerada. — Trato afable y cortés.

Quienes viajan en este rápido y liviano barco, son nuestros mejores propagandistas.

EMPRESA MARVASQUEZ

Carrera 45. No. 34-71. — Teléfono N° 50-56.

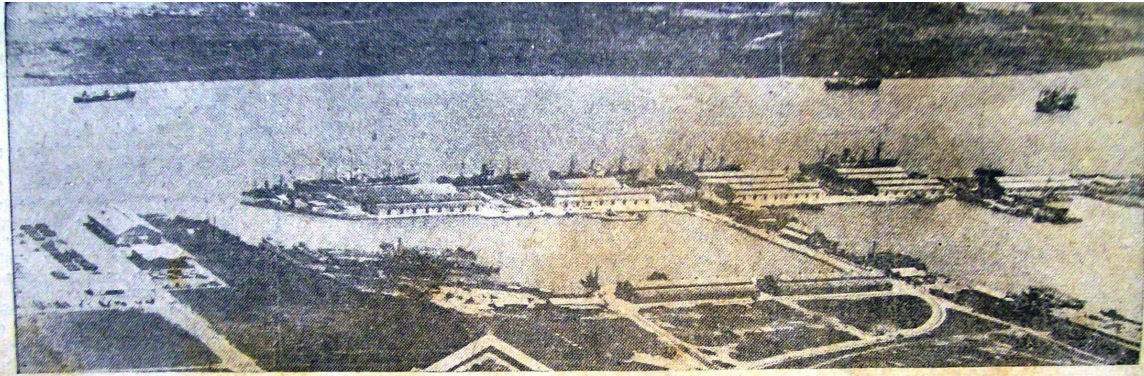

MOVIMIENTO PORTUARIO.— Ocho barcos se encontraban ayer en el Terminal Marítimo de Barranquilla, cinco de los cuales se hallaban surtos en los muelles en labores de cargue y descargue y el resto anclados, esperando turno para entrar a descargar. El puerto de Barranquilla está registrando un creciente movimiento, prueba del cual es esta espléndida aerofotografía tomada por Scopell.

GRACE LINE

**70 años de servicio
continuo a Colombia**

NEW YORK - LA GUAIRA - BARRANQUILLA - NEW YORK		
Vapor Sale de New York Santa Ana V-11 Dic. 31 Santa Catalina V-17 Enero 7 Santa Teresa V-11 Enero 14	Sale de N. York Santa Rosa V-3 Dic. 31 Santa Paula V-98 Enero 7 Santa Rosa V-4 Enero 14 De los puertos de la costa Norte del Pacifico vía Cristóbal a Barranquilla y regreso. Sale de Los Angeles Santa Cruz V-7 Dic. 27 Santa Fé V-7 Enero 11	Llega y sale de Barranquilla para New York directo Enero 10 Enero 17 Enero 24 Llega y sale de Cartagena para New York directo. Enero 8 Enero 15 Enero 22 Llega y sale de Barranquilla para Cristóbal y San Francisco. Enero 20 Febr. 6
NEW YORK, CURACAO, LA GUAIRA, PUERTO CABELLO		
CARTAGENA - NEW YORK		

Pasajeros y Carga

GRACE Y CIA. COLOMBIANAS S. A.
AGENTES

MOTONAVE "TOLIMA"

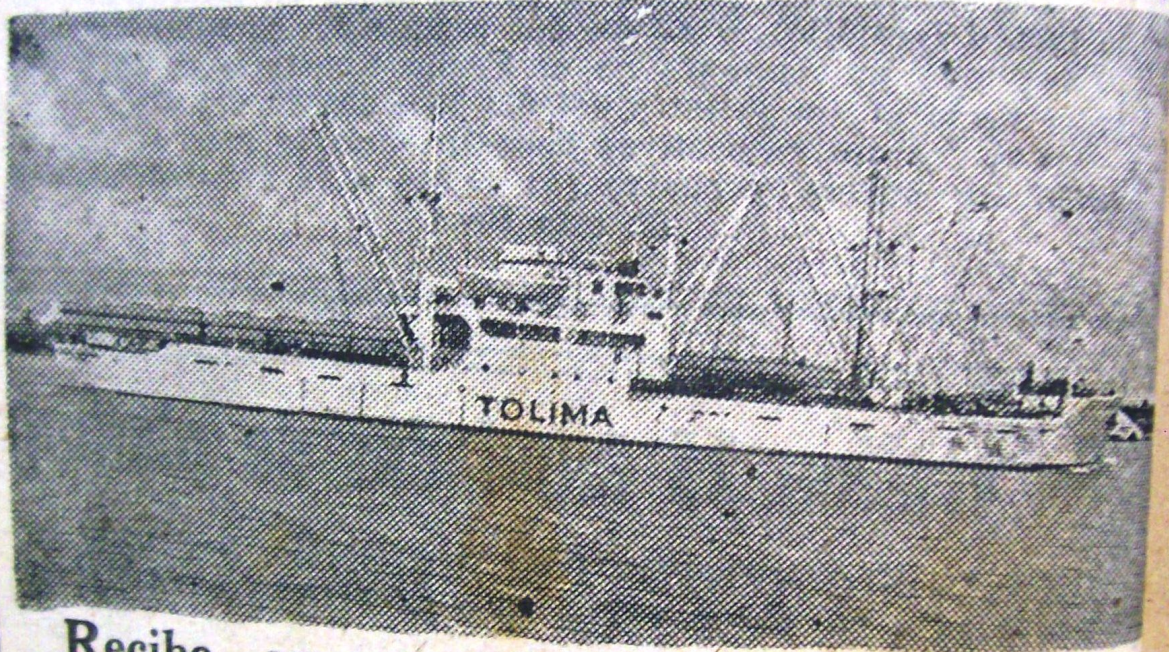

Recibe carga para CURACAO (NA.)
el día 15 de enero de 1955.

Compañía Nacional de Navegación S.

Carrera 50-B # 34-26 — Teléfono # 38-86