

Toponimia de la costa de Tarifa (I)

Sebastián Trujillo Martínez

Antonio Triviño Iglesias

En éste número continuamos con la toponimia costera de Tarifa. Centrándonos ahora en la costa Este, que va desde el puerto hasta la ensenada de Cala Arenillas.

Todos los nombres que aparecen en el plano, como ya dijimos en el número anterior, son los que se le han ido dando a través de los siglos. Algunos de éstos nombres fueron dados por los Carabineros que por allí hacían su ronda, o bien fueron puestos por marineros y pescadores de caña que tanto frecuentaban, y siguen frecuentando, estas costas.

Esta costa este de Tarifa, fue hasta no hace mucho, poblada por personas que se dedicaban a las tareas agrícolas, entre ellas destacaban los árboles frutales. Entre las actividades de estas personas, se encontraba también la pesca y el marisqueo, por tal motivo no es equivocado pensar que algunos de los nombres que siguen, fueron puestos por ellos.

Esta recogida de datos y nombres, no hubiera sido posible sin la colaboración de las personas que viven y vivieron en la costa, de la Institución de la Guardia Civil, así como al N.I.R. asentado en la Isla de las Palomas.

LEYENDA DEL PLANO

Los números en el plano hacen referencia a varios lugares que por su cercanía hemos numerado con una sola cifra.

- 1.- Nido del cañillo. Cañillo. Loza del Cañillo. Boca de la Cuesta. Cabezo Tierra. Caño del Cabezo. Playa del Cabezo. Cabeza Fuera.
- 2.- El Tunel. Caño del Tunel. Arrecife del Tunel.
- 3.- La Caleta. Arrecife Negro. Playa de la Caleta. Varadero de la Caleta. Regajo la Hedionda. Caño de la Higuera. El Balneario. Nido del Náufrago. Caño del Naufragio.
- 4.- Casa de Salvamento de Náufrago (en la actualidad en ruinas). Bañero. Arrecife del Bañero. Placer del Bañero. El Cheque. Boca del Cheque. Boca del Cheque.
- 5.- El Tejar. Boca del Tejar. Caño del Pozo. Arrecife del Tejar. Regajo del Tejar. Punta Camorro.

Arrecife del Camorro.

6.- Cuesta del Arenal. Placer de la Cuesta del Arenal. Arrecife de la Boquilla.

7.- Barro Colorao. Arrecife del Barro Colorao. Boquilla de la Piedra Cuadrada. Piedra del Jabón. Cantos Cuadrados.

8.- La Isleta. Playa de la Isleta. Placer de la Isleta. Cantos Redondos. La Poza. Boca de Poniente y Levante. Caño de Tierra. La Poza de la Isleta.

9.- Los Canales. Tejo de los Canales. Piedra de Félix. El Placer de los Canales. Cala Reiné. Piedras Dos Hermanas. Cala Chico.

10.- Fuentecilla. Cala de la Fuentecilla. Boca Fuentecilla.

11.- Viña Chica. Boca Viña Chica. Tajo Redondo. Planá.

12.- Barrancohondo. Pozo Potable. Regajo Barrancohondo. Playa Barrancohondo. Cabezo Fuera. Tierra de Barrancohondo. Cabezo.

13.- Becerrillo. Rocas de Fuera. Placer Caño de las Lombrices. Regajo de Bese. Prillo.

14.- Cala López. Boca López. Roque Grande. Roque Chico. Placer de los Erizos.

15.- Cala Pozo. Boca Ancha. Boca Quico. Roque Bajo. Roque Alto. Placer Cala Pozo. Regajo de las Ánimas o Serranito.

16.- Cala Guerrero. Piedras Roantes. La Cueva de los Murciélagos. Placer Cala Guerrero.

17.- Cala Lengua. Roque Largo. Boca Cala Lengua. Boca Poniente. Boca Levante. Placer Cala Lengua. Paso Poniente. Paso del Medio. El Chinarral.

18.- Olivero. Roque Olivero. Chinarral Olivero. Boca Olivero. Placer Olivero.

19.- Cala del Caballo. Roca Ancha. Cabezo Fuera. Boca Cañillo. Piedra Aislá. Regajo Caña del Caballo. Salto de la Caballa.

20.- Punta Palmera. Roca Larga. Roca Corta. Cañillo Hondo. Chinarral. Punta Palmera. El Llano de los Guardias.

21.- Cala Herrera. Chinarral Cala Herrera. Placer Cala Herrera.

22.- Arroyo Viña. Boca Grande. Chinarral Blanco. Roca Ancha. Boca del Río. La Ensenada. Pozo Azuquita.

- 23.- El Cortijo. Boca Poniente. Roca Verde. Roca Ancha. Roca Fuera.
- 24.- Riengonzales. Regajo Riegonzales. Rocas Cortadas. Los Canutos. El Palmar. Cortijo Joaquín Díaz.
- 25.- Alelíos. Río Alelíos. La Bahía. Roca Ancha. Cabezo de Fuera.
- 26.- Guadalmesí. Asiento de la Torre. Torre Guadalmesí. El muelle. Chinarral Guadalmesí. Boca del Río. Boca Abierta. El Chorrillo. Roca de Levante. El Placer de Levante de Guadalmesí.
- 27.- El Rodeo. Roca Anchísima. Roca Corta. El Chinarral del Rodeo. Cara Levante. Cala Estancia. Cala Mico.
- 28.- El sumidero. Rocas Sueltas. Llanos de Palmas. Playas de Chinitos.
- 29.- Chorrillo. Rocas Sueltas. Playa de Chinos. Los Cantos. Cala Pana.
- 30.- El Culantrillo. Piedras Lisas. Piedras Bajas. Regajo del Culantrillo..
- 31.- Arenilla. La Cantera. Piedras Planas. Piedras de Pico. El Regajo Tapao. El Cuartel de Carabineros. Cala de Arenillas.

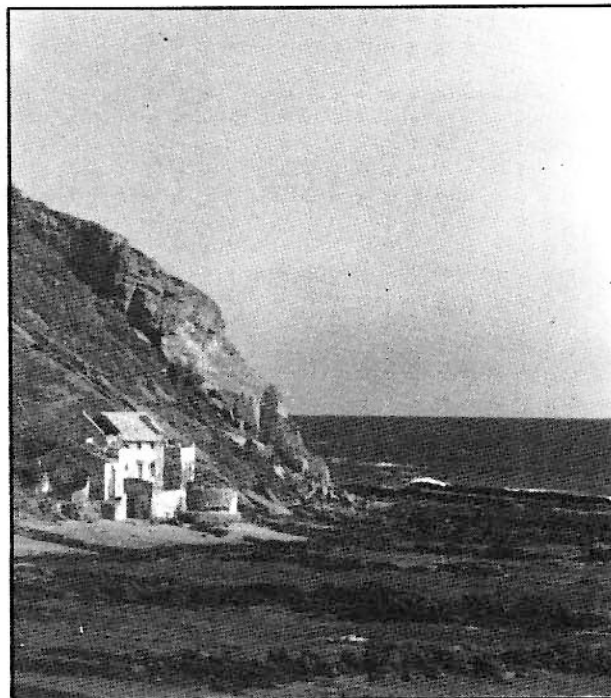

Aspecto de la Caleta (Foto M. Rojas).

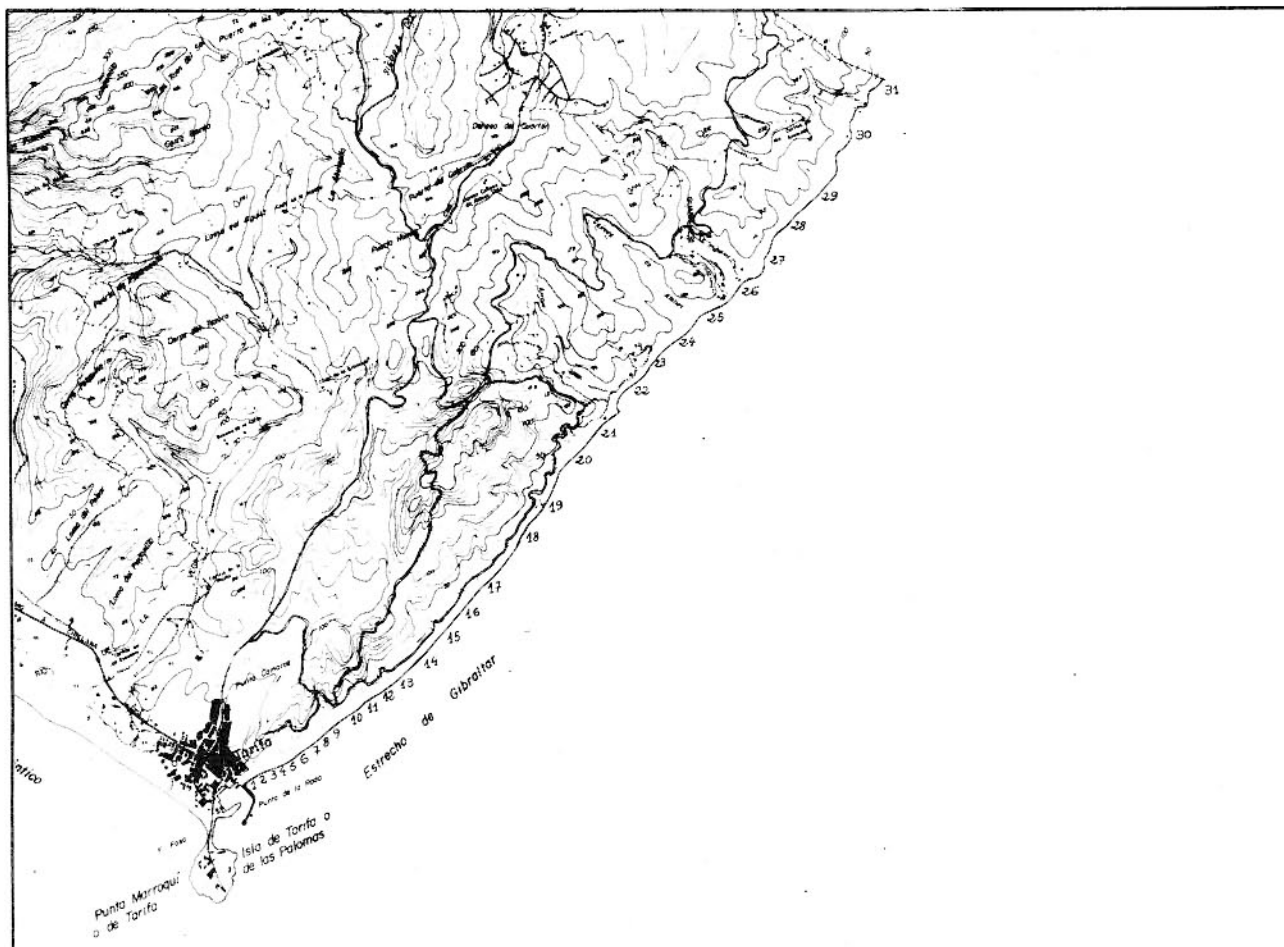

Localización de los lugares citados en el texto.