

Exégesis de los registros de criminalidad y actividad operativa de la Policía Nacional en Colombia, año 2016*

Exegesis of the National Police criminal records and operational activity in Colombia, 2016

Exegese dos registros da criminalidade e atividade operativa da Polícia Nacional na Colômbia, ano 2016

Ervyn Norza Céspedes

Doctorando en Ciencia Política de la Universidad de los Andes.
Magíster en Criminología y Victimología.
Investigador Criminológico, Grupo Observatorio del Delito,
Dirección de Investigación Criminal e INTERPOL,
Bogotá, D. C., Colombia.
ervyn.norza@correo.policia.gov.co

María Jimena Peñalosa Otero

Magíster en Seguridad y Defensa Nacionales.
Grupo Observatorio del Delito,
Dirección de Investigación Criminal e INTERPOL,
Bogotá, D. C., Colombia.
maria.penalosa1473@correo.policia.gov.co

Jair David Rodríguez Ortega

Magíster (c) en Pensamiento Estratégico y Prospectiva.
Jefe del Grupo Información de Criminalidad,
Dirección de Investigación Criminal e INTERPOL,
Bogotá, D. C., Colombia.
jair.rodriguez1243@correo.policia.gov.co

Para citar este artículo / To reference this article / Para citar este artigo: Norza, E., Peñalosa, M. J. & Rodríguez, J. D. (2017). Exégesis de los registros de criminalidad y actividad operativa de la Policía Nacional en Colombia, año 2016. *Revista Criminalidad*, 59 (3): 9-40.

Resumen

Se presenta la descripción de los delitos en Colombia durante el período comprendido entre el 1 de enero y el 31 de diciembre del año 2016, comparando los datos con el 2015 y los resultados operativos de la Policía Nacional. El principal objetivo fue brindar insumos para la toma de decisiones informadas por los responsables de las políticas (policy makers) para la seguridad y convivencia del país. Se usaron los datos para cavilar sobre las tendencias de criminalidad y

construcción de paz, el análisis espacial del delito y el avance en un modelo dialógico para la denuncia. Entre las principales conclusiones se identificaron el fortalecimiento de la denuncia ciudadana, al pasar de 86.296 a 118.985 registros, y el mejoramiento de la calidad de la información estadística, cuyo registro administrativo se incrementó (38%). El protagonismo de los delitos contra el patrimonio económico, que concentraron el mayor registro (28,53%), y dentro de estos,

* Los autores expresan su agradecimiento al Brigadier General Jorge Luis Vargas Valencia, Director de Investigación Criminal e INTERPOL; a la Coronel Elba Lucía Granados León, Jefe de Análisis y Administración de Información Criminal, al Mayor Julián Ricardo Buitrago Cubides, Jefe del Área de Investigación Criminológica y el Mayor Edwin Gregorio González Nieves, Jefe del Observatorio del Delito, quienes a través de su apoyo han fortalecido el ejercicio académico y el desarrollo de la investigación criminológica para el diseño de estrategias contra el delito; a los Patrulleros Jahiler Alfredo Cadavid Carmona (Investigador Judicial de la Institución Universitaria Tecnológico de Antioquia y Negociador Internacional del SENA, actualmente) y Juan Manuel Valderrama, Investigadores Criminológicos del Observatorio del Delito, quien elaboró los mapas incluidos en este documento. De igual manera, a los Patrulleros Yesid Arturo Oliveros Pedroza, Carlos Andrés Pulido Rico, Javier Andrés Lozano Rodríguez, Yeison Ruiz Guerra, Néstor Antonio Pineda Otero, Omar Santiago Rodríguez Patarroyo y Juan David Becerra Caro, quienes prestaron su invaluable apoyo en la elaboración de las tablas anexas de delitos, resultados operativos y descripción de cifras.

Nota: Se sugiere leer el artículo junto con las tablas y mapas anexas al final.

el aumento de la estafa (216%) y el hurto a personas (45%), así como el acrecimiento de las lesiones personales (43%) y la disminución del homicidio a nivel nacional (2,38%). En un contexto de negociación, cese de hostilidades y suscripción

de un acuerdo de paz, es plausible identificar la disminución del homicidio en un 24% (-3.821 casos), con respecto al promedio de los últimos 13 años (2003 a 2015).

Palabras clave

Registro administrativo, estadísticas criminales, denuncia, seguridad, criminalidad, Policía Nacional (fuente: Tesoro de política criminal latinoamericana - ILANUD).

Abstract

This article contains a description of crimes taking place in Colombia during the period between January 1 and December 31 of 2016, by comparing data pertaining to this year with that of 2015 and operational results of the National Police.

The main objective was to provide inputs for decision-making as informed by those responsible for the country's security and coexistence policies. Use was made of data in order to delve into criminality tendencies and peace construction, spatial crime analysis, and the advancement in a dialogical model for complaint or petition. Among the main conclusions, the strengthening of citizen denunciation was identified from 86,296 to 118,985 records, and the improve-

ment of the statistical information quality, the registration of which had increased (38%). Also included were the relevant presence of crimes against economic wealth concentrating the largest record (28.53%), and within these, the growth of scam (216%) and theft affecting people (45%), as well as the accretion of personal injuries (43%) and the reduction of homicide nationwide (2.38%). In a negotiation context including the cessation of hostilities and signing of a peace agreement, identifying the reduction of homicide cases by 24% (-3,821 cases), with respect to the average of the last 13 years (2003 to 2015) is viable.

Key words

Administrative record, criminal statistics, reporting, security, criminality, National Police (Source: Tesoro de política criminal latinoamericana - ILANUD).

Resumo

Apresenta-se a descrição dos crimes na Colômbia durante o período entre o 1 de janeiro e o 31 de dezembro do ano 2016, comparando os dados com 2015 e os resultados operativos da Polícia Nacional. O objetivo principal era oferecer insumos para a tomada de decisões informadas pelas pessoas responsáveis das políticas (policy makers) para a segurança e a convivência do país. Os dados foram usados para meditar sobre as tendências da criminalidade e a construção da paz, a análise espacial do crime e o avanço em um modelo do dialógico para a denúncia. Entre as conclusões principais identificaram-se o fortalecimento da denúncia cidadã, ao passar de 86.296 a 118.985 registros, e a melhoria da quali-

dade da informação estatística, cujo registro administrativo foi aumentado (38%). O protagonismo dos crimes contra o patrimônio econômico, que concentram o maior registro (28.53%), e dentro destes, o aumento da fraude (216%) e do roubo às pessoas (45%), assim como o crescimento das lesões pessoais (43%) e a diminuição do homicídio no nível nacional (2.38%). Em um contexto da negociação, cese das hostilidades e a subscrição em um acordo da paz, é razoável identificar a diminuição do homicídio em um 24% (- 3.821 casos), com respeito à média dos últimos 13 anos (2003 até 2015).

Palavras chaves

Registro administrativo, estatísticas criminais, denúncia, segurança, criminalidade, Polícia Nacional (fonte: Tesoro de política criminal latino-americana - ILANUD).

Introducción

Con base en la necesidad de generar datos robustos para la toma de decisiones en temas de seguridad y justicia, el presente artículo aporta insumos estadísticos a los responsables de la política pública en Colombia (*policy makers*). El argumento se fundamenta en que los más importantes resultados en las acciones estatales contra el crimen se basan en mejores decisiones, soportadas en datos rigurosos, sistemáticos y analizados previamente a la decisión (De Bondt, 2014; Sutcliffe & Court, 2005). En tal sentido, la literatura científica ha indicado que colocar la mejor evidencia disponible (datos) en el epicentro del diseño e implementación de políticas se traduce en decisiones bien informadas, basadas en evidencia (Moran, Rein & Goodin, 2006; Norza, 2017; Welsh & Farrington, 2007; Davies, Nutley & Smith, 2000), característica obligatoria para el desarrollo de políticas criminales en un escenario multifacético para la seguridad y el crimen, como lo es el contexto colombiano.

En consecuencia, describir la criminalidad y señalar la actividad operativa de la Policía Nacional, registrada en todo el país en los municipios y departamentos (desde el 1.º de enero hasta el 31 de diciembre del año 2016), permitirá a todos los primeros mandatarios a nivel territorial (alcaldes y gobernadores) y nacional, contar con datos respecto a las dinámicas del crimen y la respuesta del control social formal ejercido por la Policía de Colombia, como una forma de diagnosticar y/o evaluar las variables oportunas para las políticas públicas en temas de seguridad y crimen. En otras palabras, y combinando el binomio “autoridades y policía”, las cifras condensadas en las tablas anexas al artículo se convierten en un insumo para desarrollar “Evidence-Based Policing” y “Evidence-Based Policy Making” (De Bondt, 2014; Norza, 2017).

Los datos aquí descritos y analizados son el resultado de dos procesos misionales liderados por el Área de Investigación Criminológica de la Dirección de Investigación Criminal e INTERPOL, denominados “Desarrollar Investigación Criminológica” y “Administración de Información Criminal”, los cuales tienen como objetivo develar las variables involucradas en las dinámicas de la criminalidad. Resultado de ello, este artículo se divide en cinco grandes componentes. El primero comienza con un breve análisis de las dinámicas del crimen, en el marco de la construcción de paz. El segundo describe datos macro, correspondientes a los delitos por títulos del código penal colombiano, análisis espacial del crimen y resultados de la actividad operativa policial. El tercero se concentra en el fortalecimiento de la denuncia y avance en un modelo dialógico (ciudadano-instituciones) contra el crimen,

para fortalecer el proceso de construcción de paz, acorde al mandato establecido en el Plan Nacional de Desarrollo 2014-2018 (Departamento Nacional de Planeación, DNP, 2015). El cuarto condensa las conclusiones derivadas de los datos, y, finalmente, se anexan 39 tablas estadísticas criminales-policiales y 5 mapas con la concentración espacial de los delitos que afectan la seguridad ciudadana.

1. Análisis de las dinámicas del crimen, en el marco de la construcción de paz

A finales del año 2016 se firmó el acuerdo de paz entre las Fuerzas Armadas Revolucionarias de Colombia (FARC) y el gobierno, situación que representa retos en el proceso de consolidación de la paz. Las acciones del Estado se orientaron a definir la respuesta institucional y las formas de atender las nuevas condiciones para la edificación de esta (*peace building*), con participación de todos los sectores de la sociedad, contemplando dimensiones preventivas, paliativas y reparativas (como lo planteó Boutros-Ghali [1995] en los requisitos para los procesos de construcción de paz).

Colombia incursionó en la lógica del afianzamiento de la paz, que, como lo ha descrito Rocha (2011), se ha asociado inicialmente con el posconflicto en los países que han vivido guerras internas (conflicto armado interno: caso colombiano), enmarcando la construcción de paz como las acciones desarrolladas por actores nacionales e internacionales para reforzar la paz, a través de la identificación de estructuras vitales que así lo permitan, teniendo presente el objetivo de evitar una recaída en el conflicto (Call & Cousens, 2007).

No obstante, para contextualizar esta lógica de “*peace building*” en Colombia, a continuación señalamos las dos visiones, agrupadas, conforme a la literatura, en “minimalista y maximalista”. Según Alina Rocha (2011), la concepción de la paz negativa (objetivo minimalista), entendida como la terminación del conflicto solo con la firma de un acuerdo, ha sido desplazada hacia un enfoque maximalista, orientado a la transformación de la sociedad mediante la optimización de la seguridad humana¹. La construcción de paz debe ser, entonces, forjada con un enfoque maximalista, a través de un esfuerzo multifacético que incluye la construcción de la gobernabilidad democrática, la protección de los derechos humanos, el fortalecimiento del estado de derecho y la promoción del desarrollo sostenible, el acceso equitativo a los recursos, y la seguridad del medioambiente (Barnett & Zürcher, 2008).

¹ Entendida dentro del concepto de seguridad humana de Naciones Unidas.

En consecuencia, la construcción de paz, afirma Rettberg, “se enfoca en el apoyo a largo plazo a instituciones políticas, socioeconómicas y culturales viables y capaces de solucionar las causas estructurales del conflicto y establecer las condiciones necesarias para la paz y la estabilidad” (Carbonnier, 1998, citado en Rettberg, 2003).

En términos más concretos, si se quiere abordar el tema de construcción de paz desde una visión más holística, es necesario desarrollar un enfoque integral, en el cual interactúen las instituciones públicas y privadas. Por lo tanto, en este artículo se ha considerado conveniente revisar las tendencias del crimen como un panorama inicial de la reacomodación del contexto colombiano, con ocasión de otros escenarios regionales, en los cuales ya se han indicado algunos efectos en el crimen luego de la terminación del conflicto (Guatemala y El Salvador), donde se ha observado cómo los índices de homicidio aumentaron significativamente en la etapa de posconflicto (Bello, 2009).

De cara a la situación de Colombia (sin que ello indique que es similar), en este acápite del artículo se pretende brindar pistas sobre las tendencias de la criminalidad en Colombia antes, durante y después de la firma del acuerdo de paz, para identificar si el aumento de la criminalidad cuando termina el conflicto, y específicamente el homicidio (Rettberg, 2002, 2012), como ha sucedido en Guatemala y El Salvador (Kalyvas, 2015), es un escenario que se puede repetir para Colombia, y si los delitos con un componente económico y menos violencia política aumentan, como indicador de la transición hacia la paz (Rettberg & Ortiz-Riomalo, 2016) y una lógica racional de los actores criminales.

Es esta línea, si asumimos los postulados de la teoría económica del crimen, la cual propone que el hombre es racional y actúa después de evaluar los costos y beneficios de sus acciones (Rubio, 1999; Becker, 1968), y, para el caso colombiano, el crimen ha adoptado las características propias de una empresa que construye redes y profesionaliza al delincuente, dependiendo de los cambios del contexto (DeLeón-Beltrán & Salcedo, 2007), analizar las trayectorias recientes de la criminalidad es un ejercicio necesario en el fortalecimiento de la arquitectura institucional del Estado, más aún cuando los últimos estudios de las trayectorias de la criminalidad, asociadas a los cambios en el conflicto, indican que las sociedades en posconflicto reflejan en el crimen los cambios de la relación del Estado con el territorio y la población (Rettberg & Ortiz-Riomalo, 2016; Norza, 2016; Pino, 2016; Rettberg, 2012).

En suma, al analizar el comportamiento de la criminalidad en Colombia, matizado por un proceso de negociación y un acuerdo de paz suscrito el 26 de sep-

tiembre del 2016², llamó la atención que el homicidio continuó con su tendencia anual hacia la disminución a nivel país (vid. figuras 1 y 2 y tablas 2 y 4), en contraste con los delitos contra el patrimonio económico y contra los recursos naturales y el medioambiente, los cuales en el año 2016 registraron un incremento del 43% y 60,46%, respectivamente, al compararlos con el año 2015 (vid. tabla 1). Sobresalieron los delitos de hurto a personas (146.643) y estafa (22.467), que presentaron un incremento del 45% y 216%, en comparación con el año 2015 (vid. tabla 2).

En este panorama, algunos estudios señalan que los delitos con un alto componente económico tienden a aumentar luego de consolidados los procesos de paz, en razón a que los intereses rentísticos se sobrepone a los políticos, donde cobra protagonismo el accionar de organizaciones criminales y grupos delictuales que se relacionan con economías ilegales, en particular a nivel regional (Nasi, 2007; Sánchez & Suárez, 2007; Theidon & Betancourt, 2006). Inclusive, diferentes investigaciones han afirmado la constitución de transformaciones del conflicto hacia un fenómeno denominado “economías de guerra” (Arnson & Zartman, 2006; Ballentine & Nitzschke, 2005; Le Billon, 2001), en el cual los actores del conflicto armado se transforman, y una vez que identifican nuevas formas de obtener dividendos económicos³, su historial y aprendizaje criminal incursiona en nuevas formas criminales, centradas en ganancias económicas ilícitas, transformando las economías tradicionales (Norza, 2016). Para la nueva etapa del país, sería conveniente analizar fenómenos como el narcotráfico, la minería criminal y la delincuencia organizada.

Por ahora, este artículo no intenta confirmar esta asunción, pero sí arrojar información descriptiva a nivel nacional y territorial (ver tablas anexas), para exhortar a los académicos y “practitioner” de las instituciones del Estado, hacia el desarrollo de investigaciones enfocadas a los nuevos retos en la construcción de paz, especialmente en las políticas de seguridad y convivencia.

En tal sentido, a continuación señalamos algunos datos y tendencias de la criminalidad en el país. Comenzamos por contrastar la trayectoria de los principales delitos que afectan la seguridad ciudadana, donde se evidenció el comportamiento del homicidio y secuestro asociados a escenarios de conflicto armado, en contraposición con delitos que afectan el patrimonio económico; se resalta, en simetría con el inicio del proceso de negociación en el año 2012 y la firma del acuerdo de paz en el 2016, la variación de algunos de estos punibles

2 Se tomó como fecha de corte la firma del primer acuerdo final de paz.

3 Para ellos ahora es más complejo retomarlos o mantenerlos, una vez que termina el conflicto armado

(vid. figuras 1 y 2). Seguidamente, se plasmó un análisis del comportamiento del homicidio, el hurto a vehículos y el hurto común, dentro de los principales punibles que afectan el patrimonio económico, finalizando con el homicidio en accidentes de tránsito.

• *Trayectorias de delitos, 2016*

Los delitos de seguridad ciudadana en el 2016, en especial el hurto común (personas, residencias y

comercio) y el hurto de vehículos (automotores y motocicletas), registraron un incremento con respecto al 2015, del 20% y 9%, respectivamente. En la figura 1 se presentan los registros históricos del hurto común, el hurto de vehículos y el homicidio, desde el 2003 hasta el 2016. El eje de la ordenada secundaria (lado derecho) representa la frecuencia de los hurtos a personas; los otros delitos están en concordancia con el eje de la ordenada primaria (lado izquierdo).



Figura 1. Registro histórico de delitos, 2003-2016

Fuente: Policía Nacional de Colombia, 2017

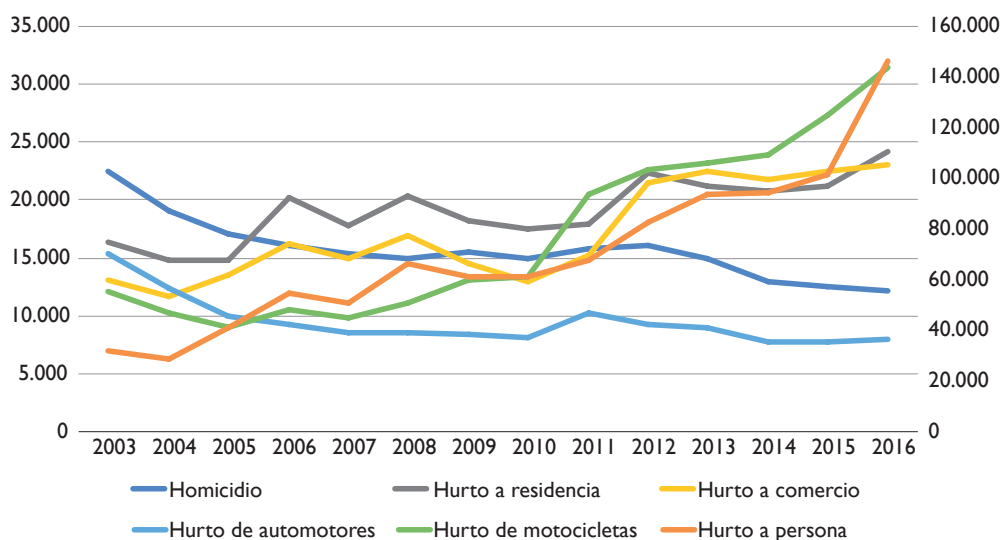

Figura 2. Registro histórico de delitos por tasa, 2003-2016

Nota: Los delitos de homicidio, secuestro y extorsión están visualizados con la información del eje secundario, (lado derecho).

Fuente: Policía Nacional de Colombia, 2017 (vid. tabla 4)

Acorde con las gráficas presentadas, se observa que los delitos comúnmente asociados al conflicto (homicidio y secuestro) registraron trayectorias en disminución, en contraste con la extorsión y hurto a personas, los cuales tienen un componente económico como epicentro de la actividad criminal (vid. figuras 1 y 2).

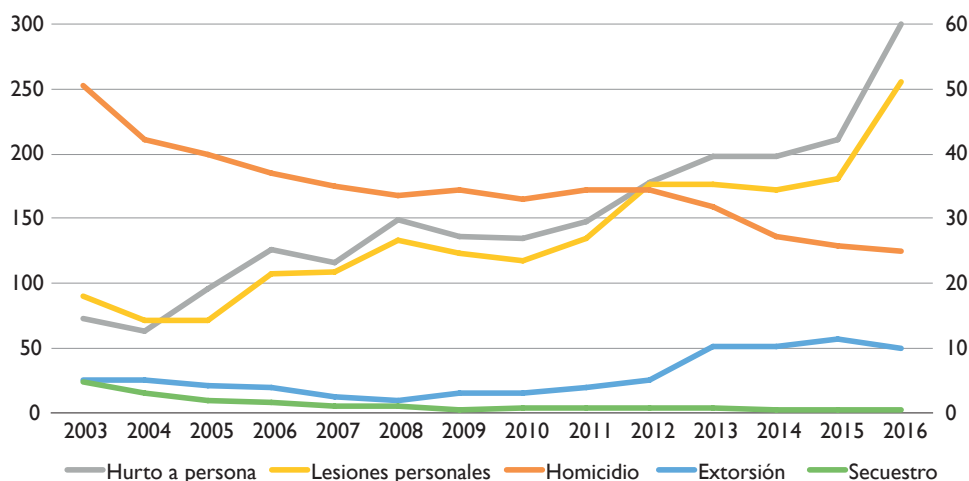
• *Homicidio, 2016⁴*

El registro de homicidios en el 2016 tuvo una disminución del 2,38% con respecto al 2015; por tanto, al

tomar el número de víctimas de los 32 departamentos políticos y al realizar la variación absoluta acumulada para cada uno de ellos sobre el total de las víctimas, se llegó a la conclusión de que los departamentos del Valle, Antioquia, Cundinamarca, Atlántico, Cauca, Norte de Santander, Nariño, Bolívar, Córdoba, Tolima, Meta y Risaralda registraron el 80% de muertes violentas en el 2016 (9.653 víctimas), lo cual denota que 2.511 víctimas se registraron en los 20 departamentos restantes (vid. figura 3).



Figura 3. Diagrama de Pareto - Homicidios, 2016

Fuente: Policía Nacional de Colombia, 2017

Al analizar el comportamiento de la tasa de homicidio en cada uno de los departamentos políticos, respecto a la mediana y su desviación estándar a nivel nacional durante el año 2016 (vid. figura 4), se distribuyó el análisis de la tasa de homicidio en cuatro categorías: la primera “excelente”, cuando la tasa de homicidios fue menor del límite inferior, siendo los departamentos de Boyacá, Guainía y Vaupés los que registraron por debajo de 11 homicidios por cada 100 mil habitantes; la segunda “satisfactorio”, cuando la tasa de homicidios fue mayor del límite inferior, pero menor que la mediana; en este caso, los departamentos de Bolívar, Cesar, Córdoba, Cundinamarca, Guajira, Guaviare, Magdalena, San Andrés, Santander, Sucre y

Vichada registraron más de 11, pero menos de 22 homicidios por cada 100 mil habitantes; la tercera “aceptable”, cuando la tasa de homicidios fue menor del límite superior, pero mayor o igual que la mediana, cobijando a los departamentos de Amazonas, Antioquia, Caquetá, Casanare, Meta, Nariño, Putumayo, Risaralda y Tolima, que registraron 22 o más, pero menos de 33 homicidios por cada 100 mil habitantes, y la cuarta “deficiente”, cuando la tasa de homicidios fue mayor del límite superior, incluyendo a los departamentos de Cauca, Chocó, Norte de Santander, Quindío y Valle, que registraron más de 33 homicidios por cada 100 mil habitantes.

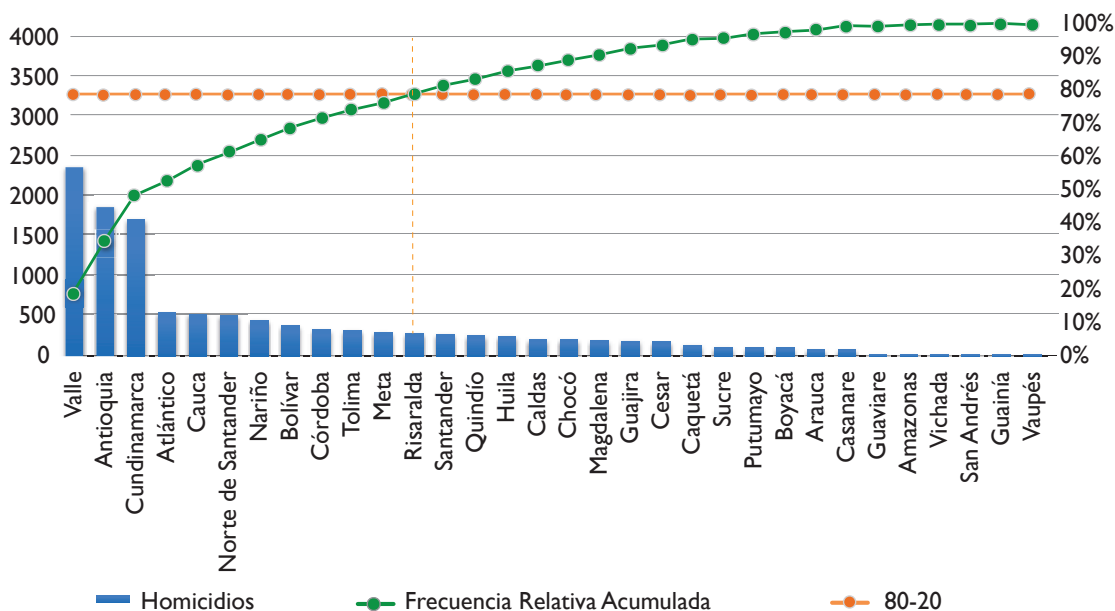
4 Se utilizó la información contenida en la tabla 4, aclarando que la conducta de feminicidio fue incluida dentro del total de víctimas de homicidios.



Figura 4. Tasa de homicidios según la mediana y la desviación estándar por departamentos, 2016

Fuente: Policía Nacional de Colombia, 2017

Al analizar la tendencia del homicidio por semanas, desde la número 39 (mes de septiembre) del 2015 hasta la número 52 (mes de diciembre) del 2016, se observó la tendencia del ilícito y sus puntos atípicos de registro en el mes de diciembre. Al comparar las

mismas semanas antes y después de la firma del acuerdo de paz, el promedio de homicidios fue de 250 (antes) contra 243 (después), con una disminución del 3% (vid. figura 5).

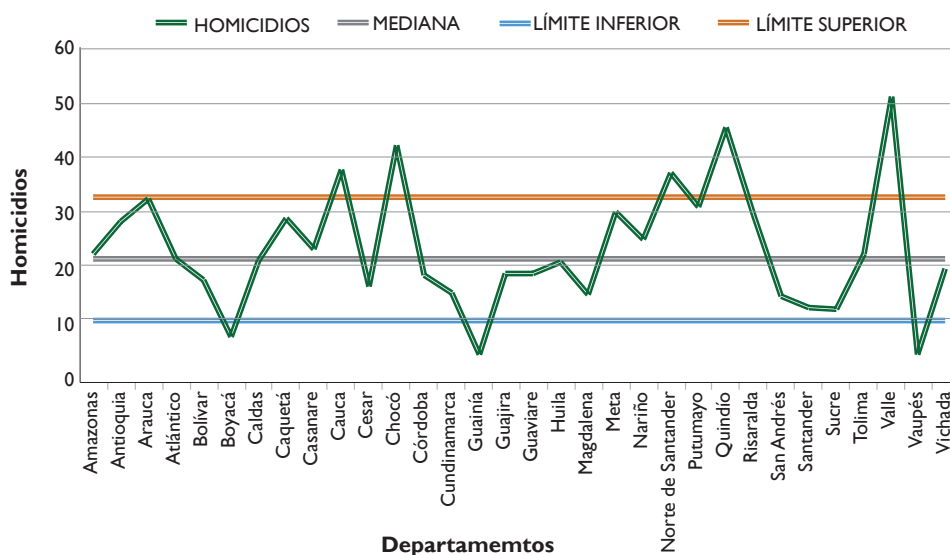

Figura 5. Tendencia de homicidios por semana (pre y posacuerdo)

Fuente: Policía Nacional de Colombia, 2017

Tasa de homicidios y lesiones personales por departamentos, 2016

El departamento de Amazonas mostró mayor tasa de lesiones personales, con 685 por cada 100 mil habitantes, seguido de San Andrés, con 655, y Meta, con 451; de igual forma, los departamentos con mayor tasa de homicidios fueron Valle, con 51 homicidios

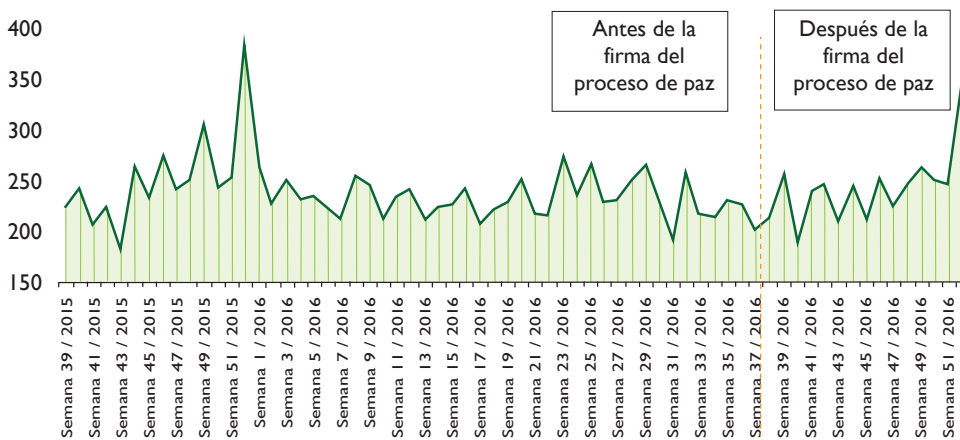
por cada 100 mil habitantes, seguido de Quindío, con 46, y Chocó, con 42.

Las figuras 6 y 7 presentan la tasa de homicidios y lesiones personales para cada uno de los departamentos y la ciudad de Bogotá, así como el promedio nacional para cada tasa (homicidio y lesiones). Cada departamento fue representado por una esfera, que ubica en un plano cartesiano la tasa de homicidios (eje de la abscisa)

y la tasa de lesiones personales (eje de la ordenada); su densidad depende, para este caso, de la tasa de lesiones; Amazonas con mayor densidad (tasa de 685), hasta Guajira con menor densidad (tasa de 115).

Se observaron departamentos que tuvieron un grado de criticidad (por encima del promedio de las tasas) para las dos conductas, otros registraron alguna de las dos tasas por encima del promedio nacional y unos pocos por debajo del promedio de las dos tasas nacionales.

Al realizar el cálculo de los promedios nacionales para las dos tasas, se plantearon cuatro cuadrantes: el primero, cuadrante crítico, muestra los departamentos con mayor tasa de homicidios y lesiones que el promedio nacional: Meta, Quindío, Casanare, Risaralda;

el segundo cuadrante representa los departamentos que tuvieron mayor tasa de lesiones y menor tasa de homicidios que el promedio nacional: Amazonas, San Andrés, Tolima, Huila, Cundinamarca, Santander, Guainía y Boyacá; el tercer cuadrante ilustra sobre los que obtuvieron menos tasa en homicidios y lesiones que el promedio nacional: Vaupés, Sucre, Bogotá, D. C., Magdalena, Guaviare, Cesar, Córdoba, Guajira, Vichada, Bolívar y Atlántico, y el cuarto cuadrante enseña los que tuvieron mayor tasa de homicidios, pero menor tasa en lesiones que el promedio nacional: Nariño, Antioquia, Caquetá, Arauca, Putumayo, Cauca, Norte de Santander, Chocó y Valle.



Figura 6. Tasa de homicidios por departamentos, 2016

Fuente: Policía Nacional de Colombia, 2017

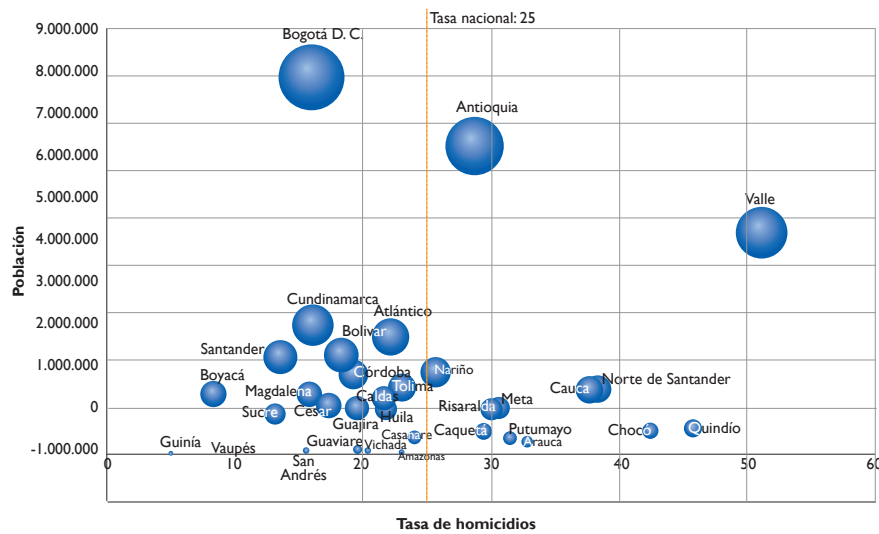

Figura 7. Tasa de lesiones personales por departamentos, 2016

Fuente: Policía Nacional de Colombia, 2017

Homicidios por departamentos según la modalidad, 2016

El promedio nacional para los 32 departamentos políticos representó en un 3% la modalidad del sicariato (188 casos), seguido de riñas (127 casos), atraco (20 casos) y otros (45 casos); de igual forma, el 50% de los homicidios se presentó bajo la modalidad de sicariato, seguido de riñas con un 33%, atraco 5% y otros 12%. El 50% de los departamentos registraron casos en la

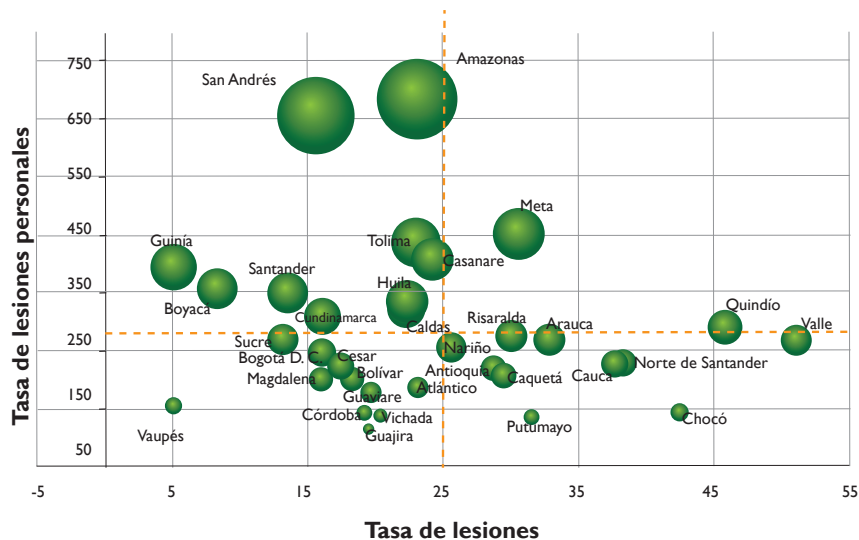
modalidad de sicariato superior al promedio nacional (188 casos), destacando dentro de los departamentos con mayor registro a Valle (13%), Antioquia (10%) y Norte de Santander (3%). Cundinamarca registró el 10% de los homicidios por riñas a nivel país, seguido de Valle (4%) y Antioquia (3%). Vaupés y Guainía registraron solo cuatro casos de homicidio por riñas. Los departamentos que concentraron un mayor registro de homicidios por atraco fueron Valle y Cundinamarca, cada uno con 1% (vid. figura 8).



Figura 8. Homicidios según la modalidad (número de hechos), 2016

Fuente: Policía Nacional de Colombia, 2017

• **Hurto de vehículos**

Durante el 2016 se presentaron 39.390 hurtos de vehículos (automotores y motocicletas), donde el rango de hora de 18:00 a 23:59 y el día viernes registraron la mayor participación, con 39% (15.517 casos) y 15% (5.951 casos), respectivamente.

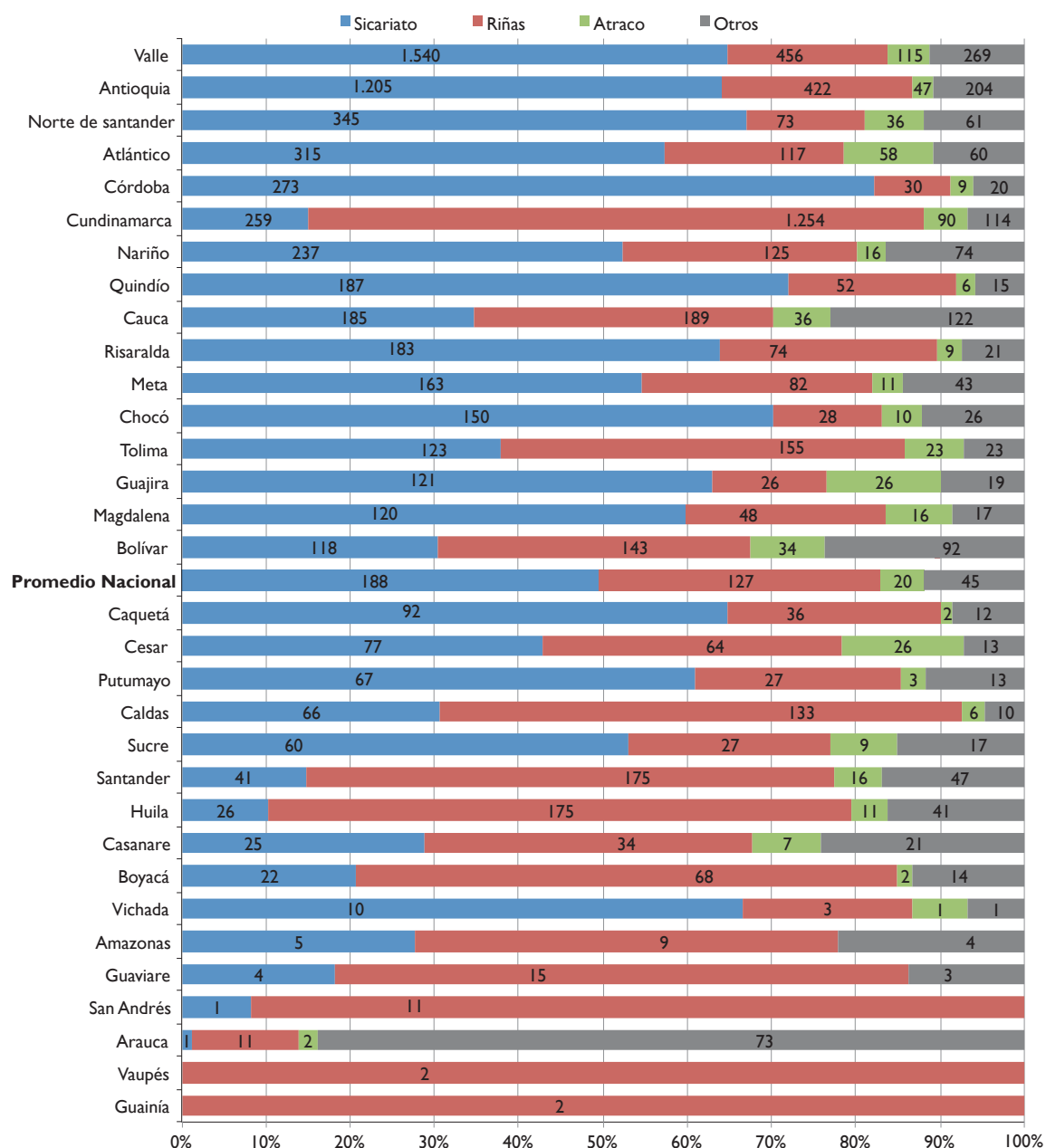
La mayor participación de vehículos hurtados, según clase de bien, fue motocicleta, con un 79%, seguida de automóvil, 12%, y camioneta, 5%.

Frente al top 10 de las líneas de vehículos hurtados durante el año 2016, el Spark respecto a automotores y el Bóxer CT 100 en motocicletas, concentraron el mayor porcentaje (29% y 27%) (vid. figuras 9 y 10); se precisa que para ese top 10 se encontró una participación del 27% y 34%, respectivamente, para automotores (2.207) y motocicletas (10.677).



Figura 9. Top 10 de las líneas más afectadas en automotores, 2016

Fuente: Policía Nacional de Colombia, 2017

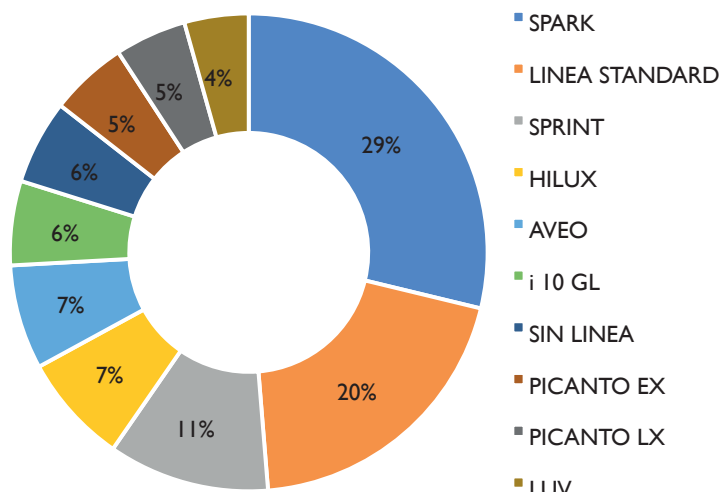

Figura 10. Top 10 de las líneas más afectadas en motocicletas, 2016

Fuente: Policía Nacional de Colombia, 2017

Los 10 modelos de vehículos que concentraron la mayor participación (vid. figura 11), representaron

un total de 4.424 automotores y 25.760 motocicletas hurtadas, equivalentes al 55% y 82%, respectivamente.

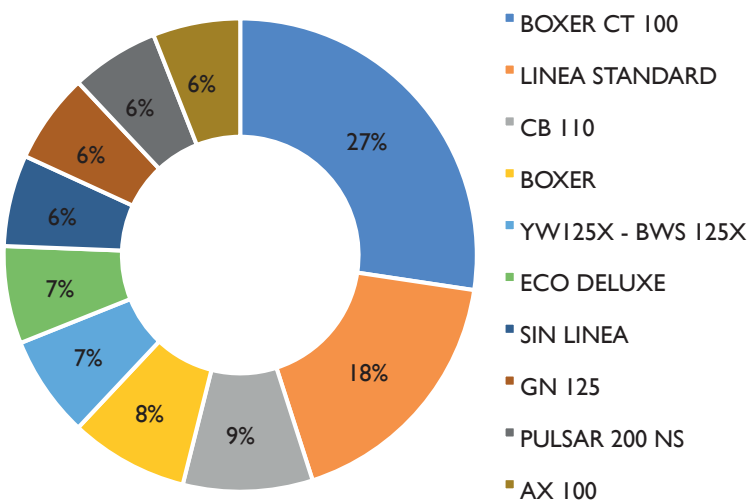

Figura 11. Top 10 del modelo más afectado en hurto de vehículos, 2016

Fuente: Policía Nacional de Colombia, 2017

• **Hurto común**

En el 2016 se registraron 193.819 casos de hurto común (personas, comercio y residencias), con un incremento de 34% con respecto al año 2015. Para el hurto a personas, las modalidades con mayor participación fueron: atraco (38%), factor de oportunidad (27%) y raponazo (9%). Las ciudades que presentaron una disminución significativa fueron: Uramita (Antioquia) (-90%), Caldas (Boyacá) (-83%) y San José de Pare (Boyacá) (-80%). Las que tuvieron un mayor registro de hurto a personas por tasa: Melgar (Tolima) con 903, Popayán (Cauca) con 862, Pasto (Nariño) con 793 y Bucaramanga (Santander) con 790 personas afectadas por cada 100 mil habitantes.

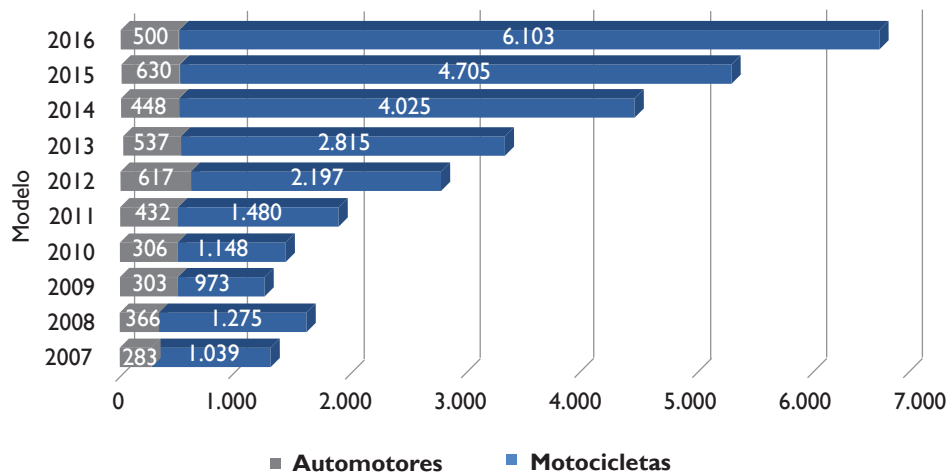
El hurto a personas se presentó en un 59% en hombres y 41% en mujeres, 97% en adultos, 2% en ado-

lescentes y un 1% en menores de edad. El 70% de los bienes hurtados correspondieron a dinero y equipos de comunicación, con 41% y 29%, respectivamente.

Para el hurto a comercio, los sectores empresariales más afectados fueron comercio y servicio (90%), gobierno, industria, minas y energías, transporte y agrícola-ganadero (9%) y el residencial, financiero y de vigilancia (1%); y en un 59% no se emplearon armas, en un 22% se utilizó arma contundente y en un 13% armas de fuego.

En el hurto a residencias, no se emplearon armas (41%), arma contundente (41%) y llave maestra (3%). Los sitios donde se registraron más casos fueron: en casas de habitación con 80% (19.401), apartamentos con 10% (2.449), fincas y similares con 9% (2.224) y otros con 1% (54) (vid. figura 12).



Figura 12. Hurto a residencia por clase de sitio, 2016

Fuente: Policía Nacional de Colombia, 2017

Para el hurto común se realizó una prueba de dependencia entre las variables de mes y rango de

hora para los casos registrados; para ello se utilizó la distribución chi-cuadrado con n-1 grados de libertad,

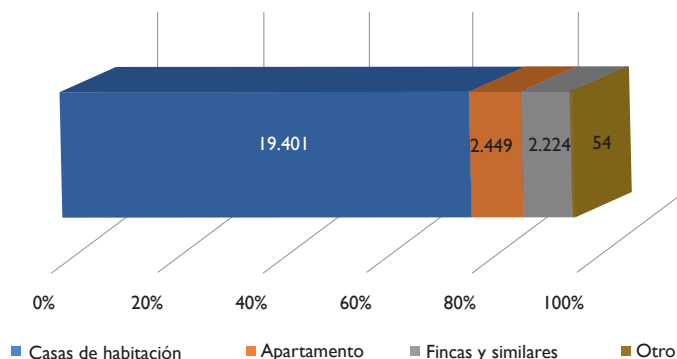
con el propósito de validar la hipótesis nula: la variable mes es independiente de la variable rango de hora vs. la hipótesis alterna: existe una dependencia entre las dos variables (ver cuadro 1). El resultado con un nivel del significancia del 5% (del 95% de confiabilidad) fue 2.34647E-21; por lo tanto, el valor calculado es menor que el nivel de significancia, lo cual rechaza la

hipótesis nula; luego el hurto común, estadísticamente, en el 2016, depende de los meses y el rango de hora; es decir, que los hurtos a residencias, comercio y personas tuvieron una relación directa con el mes en que se cometieron y la hora de ocurrencia: septiembre, octubre y diciembre, en el horario de 12:00 a 17:59 horas.

Cuadro 1. Hurto común por mes y rango de hora, 2016

Mes	Rango de hora				Total
	00:00 - 05:59	06:00 - 11:59	12:00 - 17:59	18:00 - 23:59	
Enero	3.618	4.494	4.618	3.533	16.263
Febrero	3.485	4.816	4.887	3.426	16.614
Marzo	3.589	4.393	4.489	3.291	15.762
Abril	3.250	4.312	4.490	3.337	15.389
Mayo	3.337	4.291	4.640	3.490	15.758
Junio	3.110	4.346	4.662	3.400	15.518
Julio	3.278	4.164	4.600	3.558	15.600
Agosto	3.609	4.580	4.776	3.647	16.612
Septiembre	3.453	4.533	4.899	3.802	16.687
Octubre	3.483	4.502	4.928	3.846	16.759
Noviembre	3.211	4.385	4.624	3.774	15.994
Diciembre	3.616	4.360	4.940	3.947	16.863
Total	41.039	53.176	56.553	43.051	193.819

Fuente: Policía Nacional de Colombia, 2017

• *Homicidios en accidente de tránsito*

Se presentó un aumento, equivalente al 5% (265 casos más) con respecto al 2015; un 60% fue mediante automóvil, 36% moto y 4% otros. El incremento se registró en mayor proporción con el estado civil soltero (47% y 2.634 casos) y en el rango de hora de 18:00 a 23:59 (30% y 1.681 casos).

La hipótesis de las causas se presentaron en un 39% por 10 ítems: cruzar sin observar, con 477

casos (9%); exceso de velocidad, con 437 casos (8%); adelantar invadiendo carril de sentido contrario, con 366 casos (7%); desobedecer señales de tránsito, con 198 casos (4%); impericia en el manejo, con 189 casos (3%); no mantener distancia de seguridad, con 159 casos (3%); estado de embriaguez o uso de sustancias alucinógenas, con 103 casos (2%); no respetar prelación, con 92 casos (2%); girar bruscamente, con 83 casos (1%), y embriaguez aparente, con 80 casos (1%) (vid. figura 13).



Figura 13. Hipótesis de las causas de los homicidios en accidente de tránsito, 2016

Fuente: Policía Nacional de Colombia, 2017

Asimismo, la probabilidad de que se presentara un caso de muerte en accidente de tránsito en el 2016, donde la víctima fue una persona soltera, dado que el hecho se registró entre las 12:00 y las 17:59 horas, fue 0,45, y la posibilidad de darse entre las 06:00 y las 11:59 horas, dado que la persona estaba casada, fue de 0,27. El 79% de las víctimas fueron hombres, y el restante, mujeres; el 92% adultos, 5% adolescentes y 3% menores de edad.

2. Delitos por títulos del código penal, acordes con los bienes jurídicamente tutelados

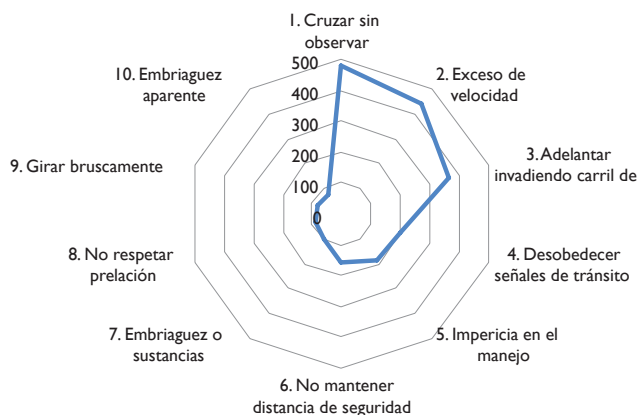
Durante el año 2016 la Policía Nacional registró 1.077.183 tipos penales, conforme con las conductas tipificadas como delito en el código penal colombiano, distribuidos en 18 títulos, que comprenden la clasificación de los bienes jurídicos tutelados. Siete de estos comprendieron el 83,05% del total de los delitos registrados, que constituyen, en su orden, los que concentraron el mayor registro: contra el patrimonio económico (28,33%), la vida e integridad personal (20,54%), la familia (13,08%), la salud pública (6,17%), la seguridad pública (5,95%), contra la fe pública (4,59%), que no puntuó el año anterior y presentó un incremento de 138%, y el orden económico y social (4,39%) (vid. tabla 1).

Entre estos, respecto al año 2015, disminuyeron los delitos contra la salud pública (3,28%, al pasar de 68.664 a 66.410 registros), y aumentaron aquellos contra la vida e integridad personal (49,61%, al pasar de 147.891 a 221.256 registros), el patrimonio económico (43%, al pasar de 213.396 a 305.151 registros), la familia (47,18%, que pasaron de 95.752 a 140.925 registros), la fe pública (138,40%, al pasar de 20.747 a 49.460 registros), el orden económico social (8,20%, al pasar de 43.735 a 47.321 registros) y la seguridad pública (1,82%, al pasar de 62.973 a 64.121 registros) (vid. tabla 1).

En el título de delitos contra el patrimonio económico, que concentró el mayor registro de participación durante el año 2016 (28,33%), los tipos penales de hurto a personas (48,06%, con 146.643 registros), motocicletas (10,27%, con 31.352 registros), entidades comerciales (7,55%, con 23.037 registros), residencias (7,91%, con 24.139 registros) y la estafa (7,36%, con 22.467 registros) comprendieron el 81,15% del total de estos (305.151), y se precisa que al cotejar con el año 2015, el hurto a personas, que concentró el mayor registro, presentó un aumento del 45% (vid. tabla 2).

En los delitos contra la vida y la integridad personal, las lesiones personales representaron el 56,29% (124.549), seguidas de las culposas, con el 35,33% (78.166) y el homicidio⁵, 5,58% (12.343) del total (221.256) (vid. tabla 2).

2.1. Delitos de impacto social

Estos concentraron el 42,93% (462.414) del total de la criminalidad registrada por la Policía Nacional durante el año 2016 (vid. tabla 4).

En esta clasificación, para los delitos de impacto social que afectan la seguridad pública se incluyó el homicidio, el cual se discriminó por civiles, personal de la institución policial en servicio y fuera del mismo, miembros de las fuerzas militares y organismos de seguridad, reinsertados y desmovilizados de las autodefensas y de la subversión; asimismo, se registró el número de homicidios colectivos por casos y víctimas. Las personas muertas en procedimientos por parte de la Fuerza Pública se presentan por cada una de las cuatro fuerzas, más el Cuerpo Técnico de Investigación de la Fiscalía General de la Nación, teniendo presente que estas muertes se produjeron en cumplimiento de un deber legal; en total, se registraron 17.488 delitos contra la seguridad pública (vid. tabla 4).

Los delitos que afectan la seguridad ciudadana (lesiones personales, hurto a residencias, personas y comercio, hurto de vehículos automotores y motocicletas, hurto sobre cabezas de ganado y entidades financieras, y piratería terrestre) presentaron un total de 361.151 (vid. tabla 4).

Las muertes y lesiones en accidente de tránsito, más los casos de accidentalidad, se presentan en el cuadro comparativo, pero no suman al total, por cuanto no incurren en la definición de conducta punible; se registró un total de 83.775 casos (vid. tabla 4).

2.2. Delitos de impacto social que afectan la seguridad pública

De acuerdo con la evolución de la criminalidad en Colombia, analizar el homicidio, homicidio colectivo, secuestro, extorsión, terrorismo y acciones subversivas brinda un panorama con respecto a la intensidad y criticidad de la violencia en el país. En suma, se enuncian los registros del año 2016, enfatizando en la concentración del delito en las regiones.

Los departamentos del Valle y Antioquia, y la ciudad de Bogotá, representaron el 45,08% del total de

⁵ Incluye las conductas de homicidio común, feminicidio y personas muertas en procedimientos de la Fuerza Pública y organismos del Estado.

homicidios. Registraron una reducción del homicidio mayor del 20%, respecto del año anterior: Caquetá, Guaviare, Putumayo, San Andrés y Vaupés. Cinco meses registraron menos de 1.000 homicidios: febrero, marzo, abril, septiembre y noviembre. La tasa de homicidios fue de 25 por cada cien mil habitantes, siendo la más baja en los últimos 42 años. Doce departamentos registraron por encima del promedio de la tasa nacional: Valle (52), Quindío (46), Chocó (45), Cauca (40), Norte de Santander (39), Arauca (36), Putumayo (32), Meta (31), Risaralda (30), Antioquia (29), Caquetá (30) y Nariño (26) (vid. tabla 5).

El delito de secuestro registró 207 casos, lo cual denota una reducción del 3% respecto del año 2015; registraron el 61,35% del total de secuestros: Antioquia (37), Norte de Santander (27), Bogotá (25), Valle (22) y Cauca (16). Los meses de abril y agosto presentaron el mayor número de casos, 33 y 24, respectivamente (vid. tabla 7). Fueron rescatados por la Fuerza Pública 54 víctimas (vid. tabla 28).

La Policía Nacional registró 4.903 casos de extorsión, presentándose un decremento del 11% respecto del año 2015, con una tasa de 10 personas extorsionadas por cada cien mil habitantes; seis departamentos registraron una tasa mayor de 20: Casanare (45), Arauca (39), Meta (31), Guaviare (24), Caquetá y Chocó (22 cada uno). Concentraron el 49,81% del total de las extorsiones: Antioquia (13,54%), Bogotá, D. C. (8,77%), Valle (7,22%), Meta (6,12%), Norte de Santander (5,30%), Cauca (5,26%) y Huila (3,59) (vid. tabla 7).

El delito de terrorismo registró una reducción del 48% respecto a la vigencia 2015 (148 casos menos); 14 departamentos no registraron este delito: Amazonas, Atlántico, Caldas, Caquetá, Córdoba, Cundinamarca, Guainía, Quindío, Risaralda, San Andrés, Sucre, Tolima, Vaupés, Vichada. Concentraron el 57,59% del total de los casos de terrorismo: Antioquia (22,15%), Arauca (14,56%), Nariño (12,66%) y Casanare (8,23%) (vid. tabla 13).

Las acciones subversivas contra la Policía Nacional se redujeron en 53% respecto al año 2015, con un total de 56 casos; presentaron el 82% de estas acciones: Norte de Santander (22), Arauca (12), Casanare, Cauca y Nariño (4) (ver tabla 14). En 36 casos la modalidad utilizada fue el hostigamiento, y en 14 el ataque a instalaciones (vid. tabla 15).

2.3. Delitos de impacto social que afectan la seguridad ciudadana

Los delitos de lesiones personales, hurtos, piratería terrestre y abigeato son comportamientos criminosos en los cuales la delincuencia es el reflejo de la

mezcla entre victimarios individuales (delincuencia común) y victimarios grupales (delincuencia organizada).

En el año 2016 se registró un aumento del 43% con respecto al 2015. Diez departamentos presentaron un aumento superior al 33,08%: Cundinamarca (451%), Vichada (240%), Bolívar (183%), Guainía (113%), Cesar (86%), Nariño (74%), Meta (71%), Guaviare (66%), Magdalena (65%) y Antioquia (61%). Representaron el 49,97% del total de las lesiones: Bogotá (15,87%), Antioquia (11,50%), Valle (10,10%), Cundinamarca (6,74%) y Santander (5,75%) (vid. tabla 5).

La operación estadística de "Conductas y Servicios de Policía" clasifica los hurtos por clase de bien. Se presentaron 24.139 casos de hurto a residencias. Representaron el 50,01% del total de los casos: Bogotá (15,12%), Antioquia (11,20%), Valle (7,20%), Santander (5,68%), Meta (5,61%) y Tolima (5,19%) (vid. tabla 9). Se registraron 23.037 casos de hurto a entidades comerciales, concentrando el 41,53% del total de los registros: Bogotá (18,93%), Antioquia (14,92%) y Santander (7,67%) (vid. tabla 9).

El hurto a personas tuvo 146.643 registros, observando un incremento del 45% respecto al año 2015. El 50,30% del total se presentó en: Bogotá (25,84%), Antioquia (14,44%) y Valle (10,01%). Dos departamentos tuvieron una reducción mayor del 20% respecto al año 2015: Guainía (-39%) y Vaupés (-38%). En suma, el hurto a residencias, comercio y personas tuvo 193.819 registros, concentrando el mes de diciembre el mayor registro (16.863) (vid. tabla 9).

Se presentaron 8.038 hurtos de automotores; los lugares con mayor representación fueron: Bogotá (32,99%), Valle (23,95%) y Antioquia (16,16%) (vid. tabla 8).

Se registró el hurto de 31.352 motocicletas; los lugares con mayor representación fueron: Antioquia (23%), Valle (14,42%) y Bogotá (9,88%). Cinco departamentos y Bogotá presentaron una reducción del 5% frente al año 2015: Vaupés (-67%), Cundinamarca (-61%), Norte de Santander (-20%), Arauca (-16%), Risaralda (-7%) y Bogotá (-5%) (vid. tabla 8).

Al sumar el hurto de automotores y motocicletas, se registró el hurto de 39.390 vehículos. Los departamentos de Antioquia (21,60%), Valle (16,36%) y la ciudad de Bogotá (14,60%) fueron los más afectados, y el mes de agosto concentró el mayor número (2.839) (vid. tabla 8).

La piratería terrestre registró 322 casos; se presentó un aumento del 9% (27 casos más) con respecto al 2015; Cesar (18,32%), Antioquia (11,49%), Bogotá (10,56%), Valle (10,25%) y Cundinamarca (9,63%) representaron el 60,25% del total de los casos (vid. tabla 12).

Se registraron 128 casos de hurto a entidades financieras, que dieron un incremento del 7% con respecto al 2015; Antioquia concentró el 25,78%, la ciudad de Bogotá el 22,66% y Atlántico el 12,50% (vid. tabla 10).

Se presentaron 2.943 hurtos sobre cabezas de ganado; registraron el 62,95% del total de los casos: Cesar (13,80%), Casanare (9,42%), Meta (7,27%), Sucre (6,53%), Boyacá y Tolima (5,44%), Valle (5,40%), Antioquia (4,96%) y Huila (4,69%) (vid. tabla 11).

2.4. Delitos de impacto social que afectan la seguridad vial

En el año 2016 la Policía Nacional registró 5.609 homicidios en accidentes de tránsito, con un aumento del 5% respecto al 2015. Representaron el 52,03% (2.918) del total: Valle (14,37%), Antioquia (13,05%), Bogotá, D. C. (8,74%), Cundinamarca (6,99%), Santander (4,73%) y Córdoba (4,15%). Catorce departamentos se encuentran por encima de la tasa nacional de homicidios en accidentes de tránsito por cada cien mil habitantes, entre ellos: Casanare (31), Cesar (21), Valle y Cauca (17), Quindío y Huila (16), Tolima (15), Cundinamarca, Meta y Risaralda (14) y Córdoba, Boyacá, Arauca y Santander (13 cada uno). El mes con mayor registro fue enero (504 muertes) (vid. tabla 6).

Se presentaron 78.166 casos de lesiones personales en accidentes de tránsito; aumentaron un 84% respecto al año 2015. Ostentaron un aumento superior al 100%: Bogotá (1.003%), Tolima (391%), Guainía (350%), Magdalena (206%), Caldas (163%), Meta (151%), Cundinamarca (123%), Cauca (119%) y Amazonas (118%), y siete departamentos se ubicaron por encima de la tasa nacional (160) por cada cien mil habitantes: Risaralda (475), Quindío (273), Santander (251), Valle (204), Casanare (181), Norte de Santander (169) y Huila (165) (vid. tabla 6).

2.5. Actividad operativa de la Policía Nacional de Colombia

Esta se organizó en capturas, personas neutralizadas en procedimientos de la Fuerza Pública, rescate de personas secuestradas, artefactos desactivados, vehículos recuperados, mercancía incautada, mercancía de contrabando, aprehensiones de mercancía, licor adulterado incautado, incautación de armas de fuego, droga incautada, hectáreas asperjadas y erradicadas manualmente, y actividades de gestión, como son los consejos de seguridad.

La Policía Nacional registró 245.635 capturas, de las cuales el 26% (63.793) fueron por tráfico, fabricación o porte de estupefacientes, el 16% (38.166) por hurto de personas, el 8% (20.245) por lesiones personales, el 6% (14.712) por fabricación, tráfico, porte o tenencia de armas de fuego, 6% (13.881) por violencia intrafamiliar, 5% (11.891) por hurto a entidades comerciales, 3% (8.173) por uso de documento falso, 3% (6.963) por violencia contra servidor público, 3% (6.744) por daño en bien ajeno y 3% (6.218) por homicidio, lo cual representa el 78% del total de las capturas registradas (vid. tabla 21). Los meses del año presentaron en su totalidad similares comportamientos, excepto noviembre y diciembre, que concentraron la menor participación: 7% (17.069) y 5% (12.451), respectivamente (vid. tabla 23).

La ciudad de Bogotá y 13 departamentos registraron el 81,18% del total de las capturas: Antioquia 18,37% (45.118), Bogotá 15,49% (38.042), Valle 7,12% (17.481), Santander 6,41% (15.738), Cundinamarca 5,12% (12.584), Nariño y Atlántico 4,00% (9.823 y 9.818, respectivamente), Bolívar 3,42% (8.408), Caldas 3,40% (8.356), Tolima 3,21% (7.895), Meta 3,03% (7.439), Norte de Santander 2,64% (6.486), Huila 2,57% (6.301) y Risaralda 2,41% (5.918) (vid. tabla 23).

En cuanto a la estadigrafía criminal de los últimos años, al escudriñar en variables como sexo, grupo etario, tipo de delito y ciudad de captura (vid. cuadros 2 al 6), los victimarios registraron comportamientos disímiles. Los hombres concentraron el mayor número de capturas/aprehensiones. En Villavicencio e Ibagué aumentó en un 20% el número de mujeres capturadas, con respecto al año 2015. Situación similar se dio para los hombres en Bucaramanga y Cali, con un aumento del 10% y 7%.

El delito de tráfico, fabricación y porte de estupefacientes reflejó la mayor frecuencia en capturas para ambos sexos; aumentó la participación de mujeres en la extorsión (15%) y los hombres en violencia intrafamiliar (4%) (vid. cuadros 5 y 6).

Al escudriñar el top 10 para los delitos con mayor captura, se identificaron indicios coincidentes con hallazgos de la literatura criminológica con respecto al tipo de crimen asociado al sexo (Norza, González-Rojas, Moscoso-Rojas & González-Ramírez, 2012). Las mujeres concentraron un mayor registro en el uso de violencia simbólica y de manipulación (especialmente en hurtos y estupefacientes), en contraste con los hombres, quienes usaron la violencia directa y con mayor impacto (vid. cuadros 5 y 6).

Cuadro 2. Capturas y aprehensiones de menores y mayores de edad, por género, 2015-2016

Rango de edad/Género	2015			2016		
	Mujer	Hombre	Total	Mujer	Hombre	Total
Menores de edad	2.607	21.632	24.239	2.399	17.953	20.352
Mayores de edad	25.652	210.648	236.300	24.975	200.306	225.281

Fuente: Policía Nacional de Colombia, 2017

Cuadro 3. Top 10 de los departamentos con mayor registro de capturas de mujeres, 2015-2016

Departamento	Municipio	2015	2016	Variación	
				Absoluta	Porcentual
Cundinamarca	Bogotá, D. C.	7.586	6.756	-830	-11%
Antioquia	Medellín	2.011	1.828	-183	-9%
Valle	Cali	847	884	37	4%
Nariño	Pasto	744	806	62	8%
Santander	Bucaramanga	797	800	3	0%
Meta	Villavicencio	614	736	122	20%
Atlántico	Barranquilla	721	644	-77	-11%
Tolima	Ibagué	439	525	86	20%
Risaralda	Pereira	459	459	0	0%
Caldas	Manizales	421	425	4	1%

Fuente: Policía Nacional de Colombia, 2017

Cuadro 4. Top 10 de los departamentos con mayor registro de capturas de hombres, 2015-2016

Departamento	Municipio	2015	2016	Variación	
				Absoluta	Porcentual
Cundinamarca	Bogotá, D. C.	40.086	31.286	-8.800	-22%
Antioquia	Medellín	19.582	19.751	169	1%
Santander	Bucaramanga	5.906	6.503	597	10%
Valle	Cali	6.001	6.414	413	7%
Atlántico	Barranquilla	7.412	5.889	-1.523	-21%
Meta	Villavicencio	4.605	4.841	236	5%
Nariño	Pasto	4.795	4.566	-229	-5%
Antioquia	Itagüí	4.403	4.412	9	0%
Tolima	Ibagué	3.418	3.698	280	8%
Caldas	Manizales	3.617	3.653	36	1%

Fuente: Policía Nacional de Colombia, 2017

Cuadro 5. Top 10 de capturas a mujeres por delitos, 2015-2016

Delito	Año		Variación	
	2015	2016	Absoluta	Porcentual
Tráfico, fabricación o porte de estupefacientes	7.145	6.663	-482	-7%
Hurto entidades comerciales	4.392	4.145	-247	-6%

Delito	Año		Variación	
	2015	2016	Absoluta	Porcentual
Hurto personas	4.121	4.077	-44	-1%
Lesiones personales	3.516	3.453	-63	-2%
Violencia intrafamiliar	1.369	1.306	-63	-5%
Violencia contra servidor público	853	963	110	13%
Daño en bien ajeno	786	779	-7	-1%
Fabricación, tráfico, porte o tenencia de armas de fuego, accesorios, partes o municiones	768	757	-11	-1%
Extorsión	585	672	87	15%
Concierto para delinquir	388	397	9	2%

Fuente: Policía Nacional de Colombia, 2017

Cuadro 6. Top 10 de las capturas a hombres por delitos, 2015-2016

Delito	Año		Variación	
	2015	2016	Absoluta	Porcentual
Tráfico, fabricación o porte de estupefacientes	68.215	57.129	-11.086	-16%
Hurto personas	34.606	34.088	-518	-1%
Lesiones personales	17.840	16.792	-1.048	-6%
Fabricación, tráfico, porte o tenencia de armas de fuego, accesorios, partes o municiones	14.315	13.955	-360	-3%
Violencia intrafamiliar	12.055	12.575	520	4%
Uso de documento falso	7.304	7.939	635	9%
Hurto entidades comerciales	8.158	7.746	-412	-5%
Violencia contra servidor público	6.112	6.000	-112	-2%
Daño en bien ajeno	6.443	5.896	-547	-8%
Homicidio	6.046	5.834	-212	-4%

Fuente: Policía Nacional de Colombia, 2017

2.6. Análisis espacial del delito

Los análisis de las cifras de criminalidad pueden indicar características del fenómeno. Sin embargo, es necesario, para un enfoque de seguridad territorial, visualizar geográficamente las densidades criminales o áreas crimípetas (*hotspots*), pues las acciones para intervenir el crimen son más efectivas cuando se enfocan a los lugares con mayor criticidad, con la ayuda de herramientas para la geo-prevención y geo-reacción (Norza & Espino, 2011). En esta sección se exponen algunos resultados del análisis espacial del crimen para algunas conductas penales y ciudades que concentraron el mayor registro. Igualmente, como un anexo se ilustran las concentraciones delictuales de Colombia a nivel municipal.

Mapa 1: Homicidios - Colombia, 2015 - 2016

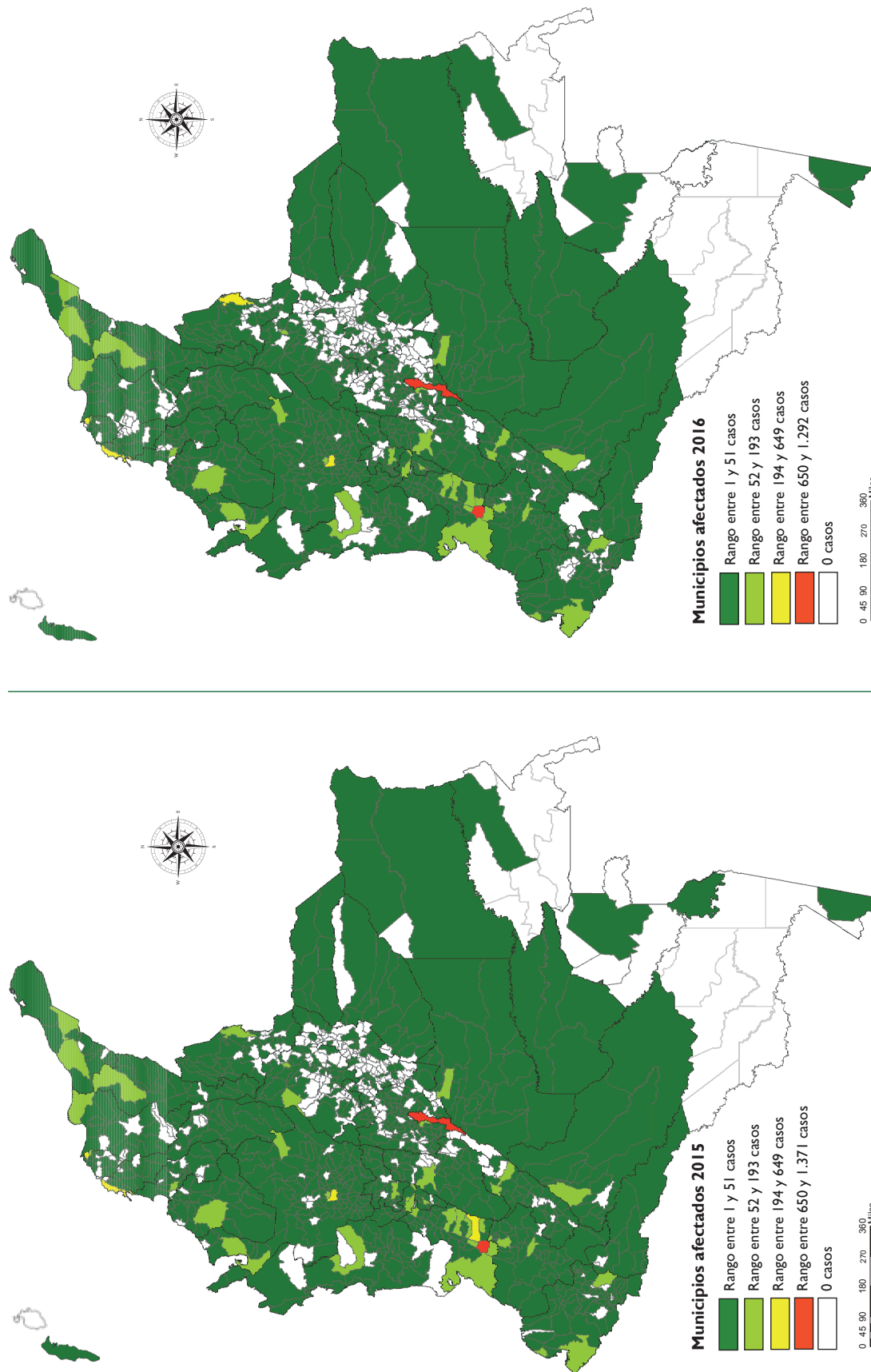

Mapa 1. Homicidios - Cali, 2015-2016

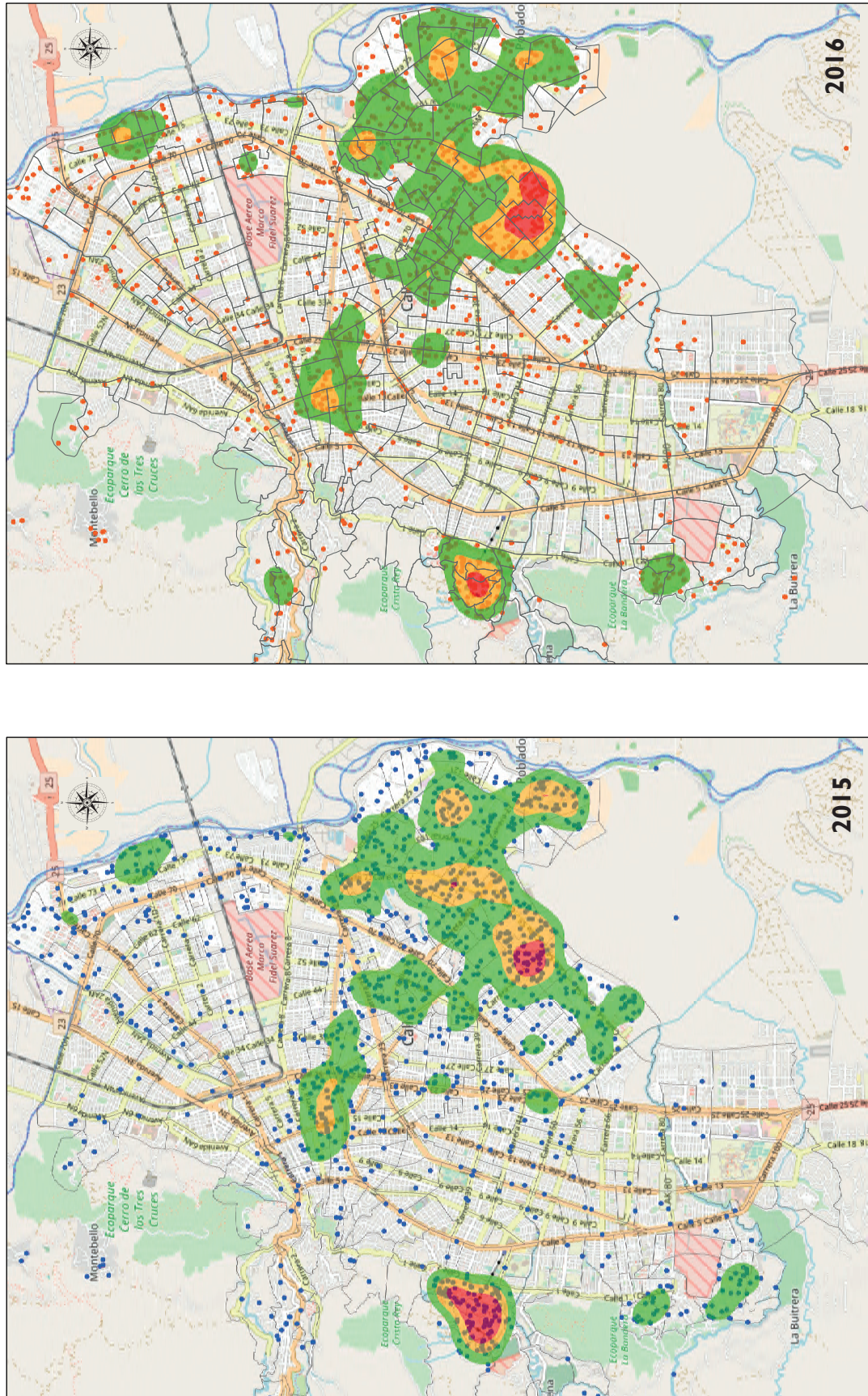

Para el año 2016, Cali registró el 10% de los homicidios a nivel nacional (1.292 casos); los barrios que concentraron el mayor registro fueron: Potrero Grande (30 homicidios), Puerta del Sol (29 homicidios), Manuela Beltrán (27), Mojica (25) y El Retiro (24 homicidios).

Mapa 2. Hurto a personas - Colombia, 2015-2016

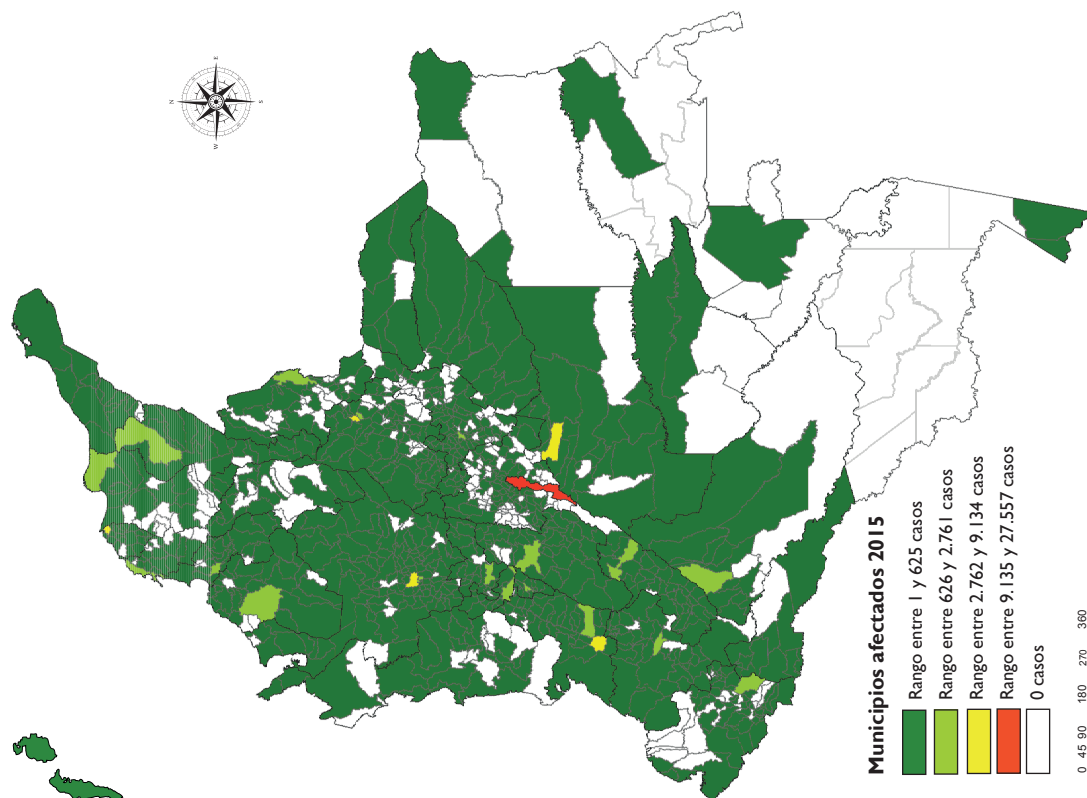
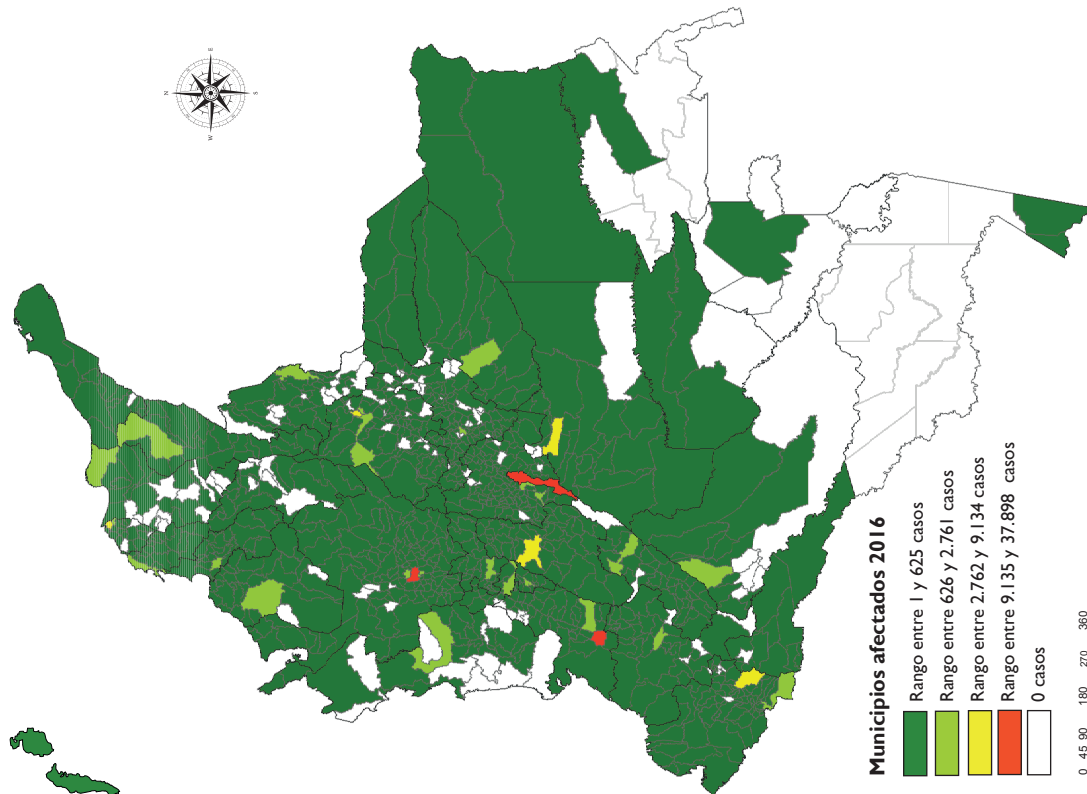

Mapa 2. Hurto a personas - Bogotá, 2015-2016

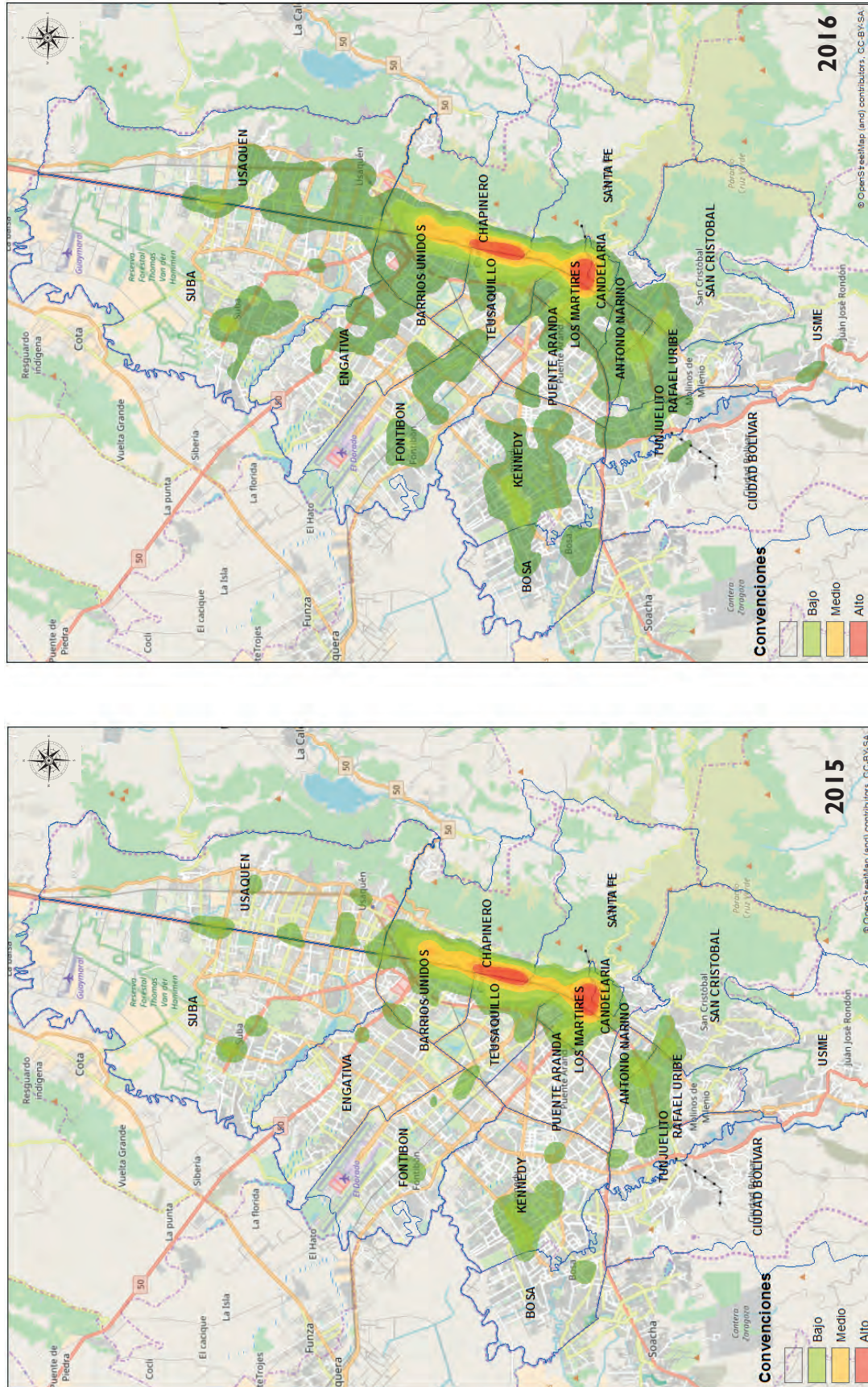

Para el año 2016, Bogotá registró el 26 % de los hurtos a personas a nivel nacional (37.898 casos); los barrios más afectados fueron: Chapinero centro (466 registros), Restrepo (330) y Ricaurte (258 casos).

Mapa 3. Hurto de automotores - Colombia, 2015-2016

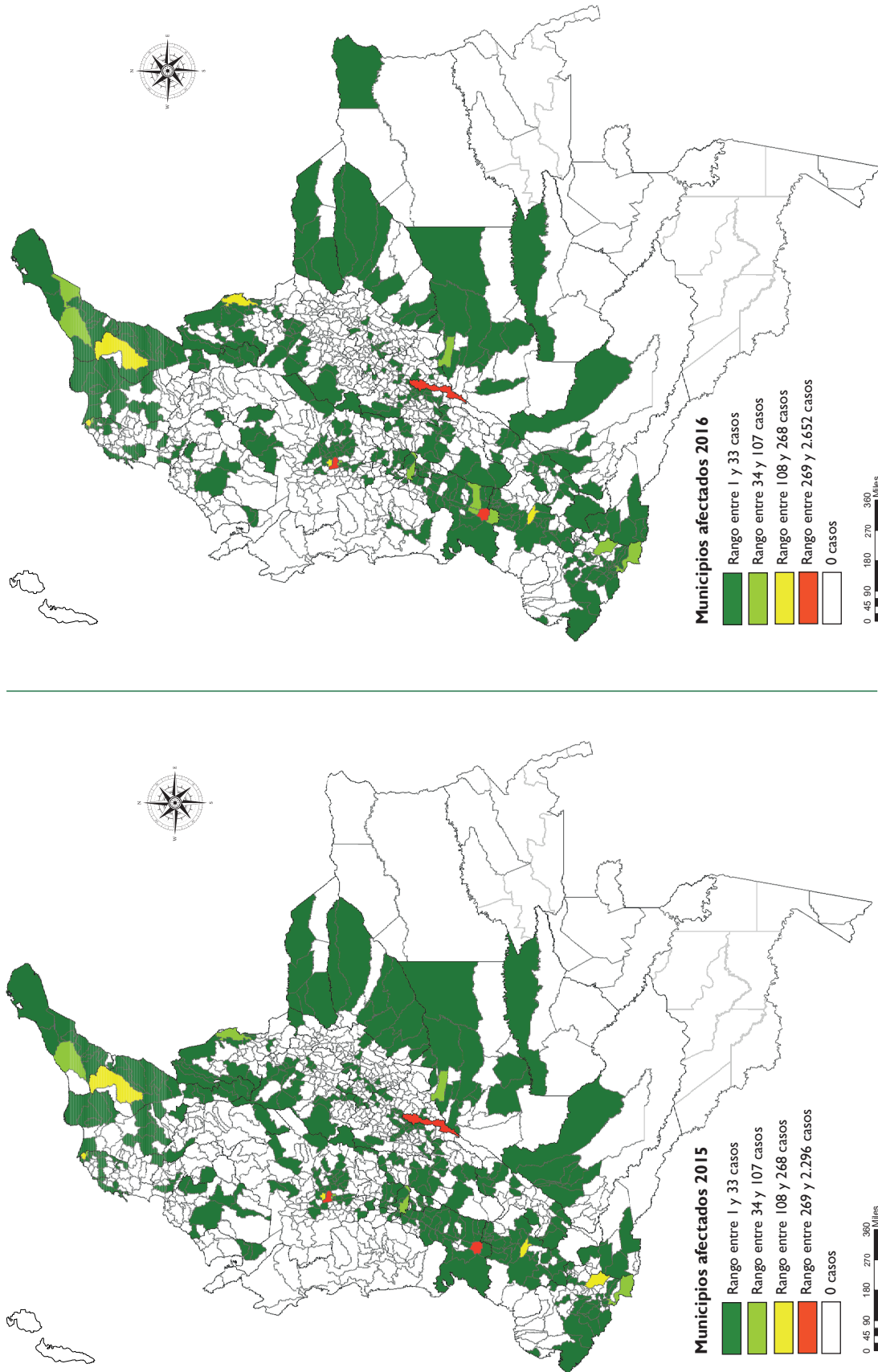

Mapa 3. Hurto de automotores - Bogotá, 2015-2016

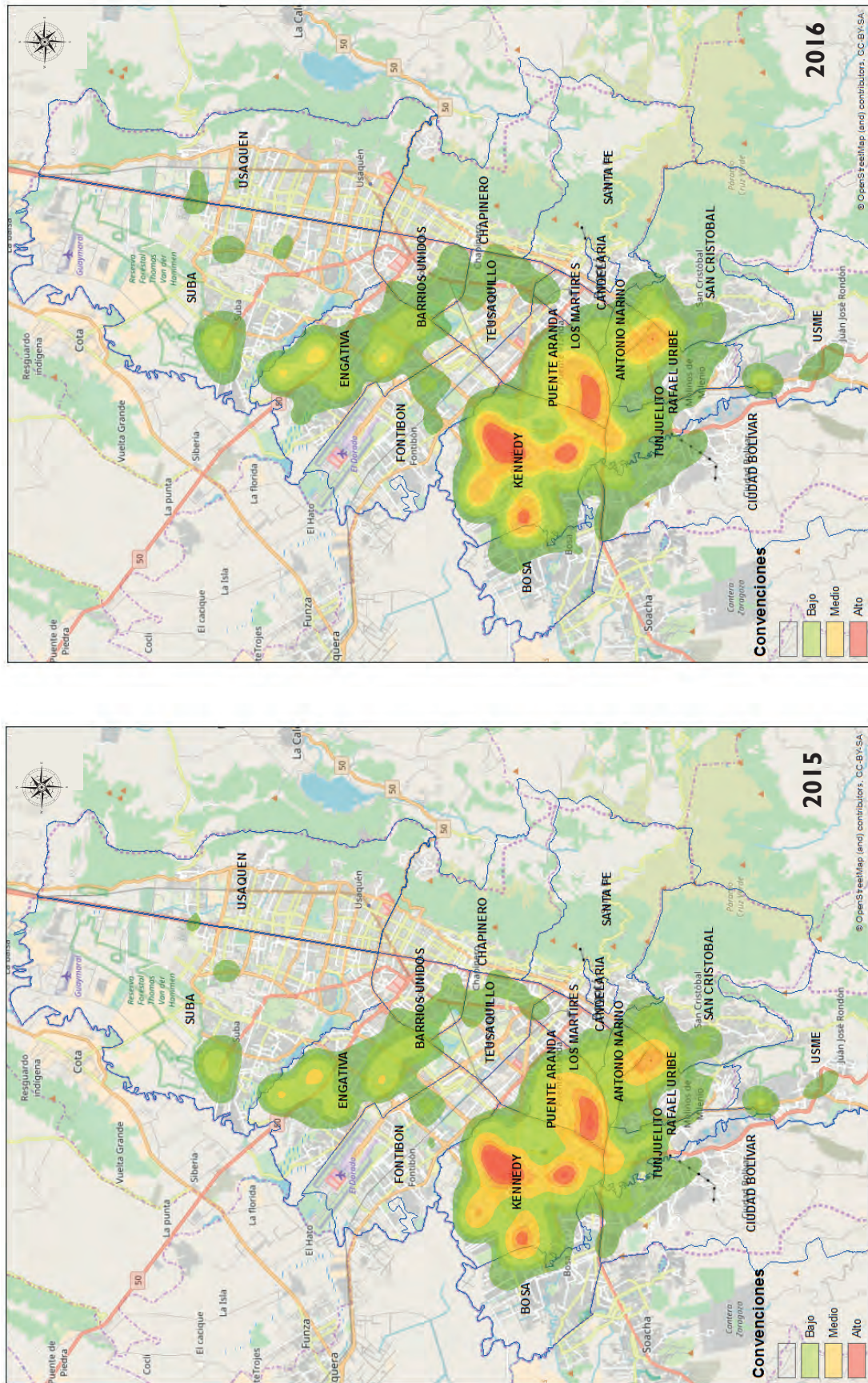

Para el año 2016, Bogotá registró el 33 % de los hurtos de automotores a nivel país (2.652 casos); Las localidades más afectadas fueron: Kennedy (26 % de participación), Engativá (13%), Puente Aranda (11%) y Suba (8%).

Mapa 4. Hurto motocicletas - Colombia, 2015-2016

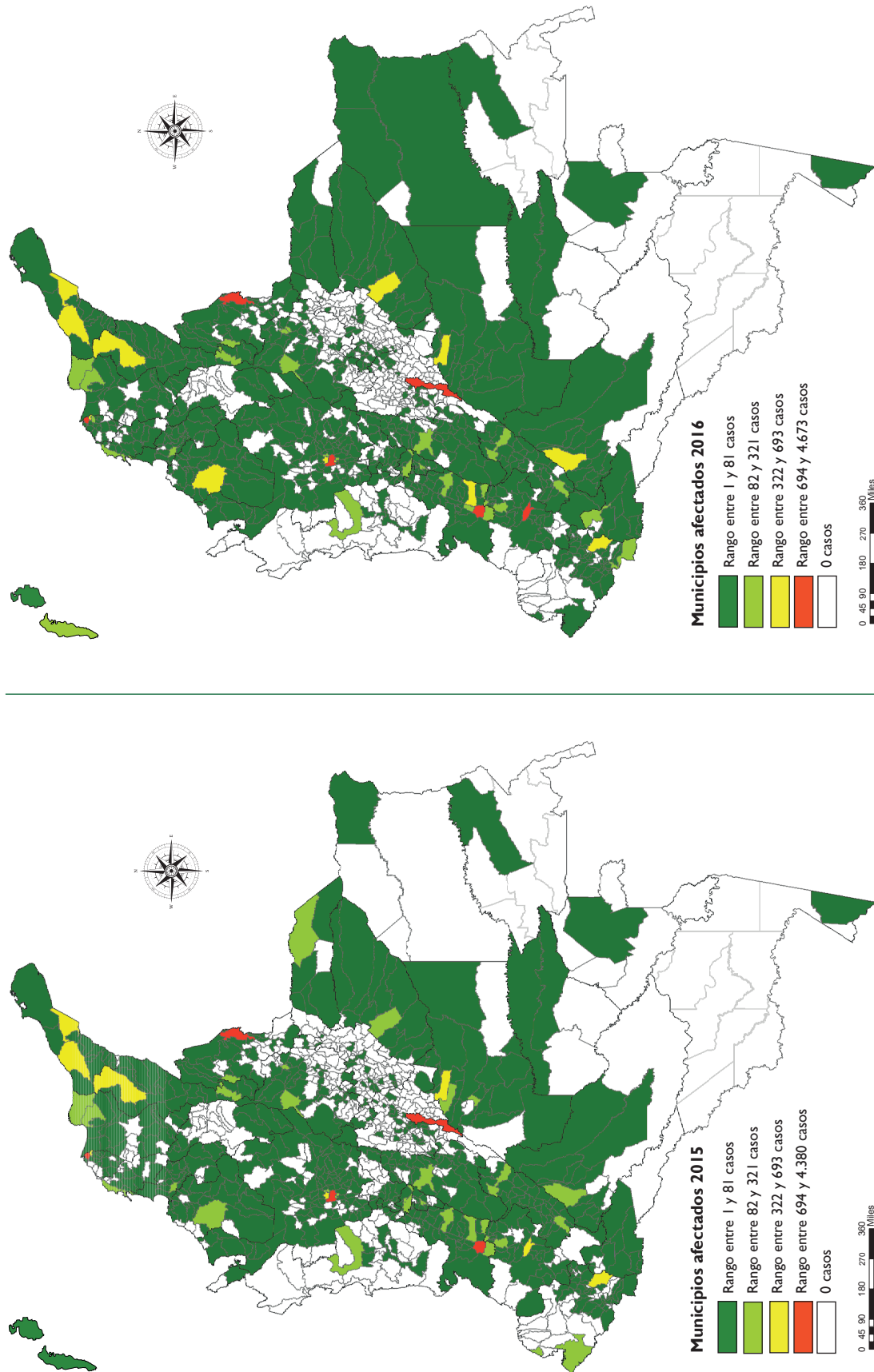

Mapa 4. Hurto de motocicletas - Medellín, 2015-2016

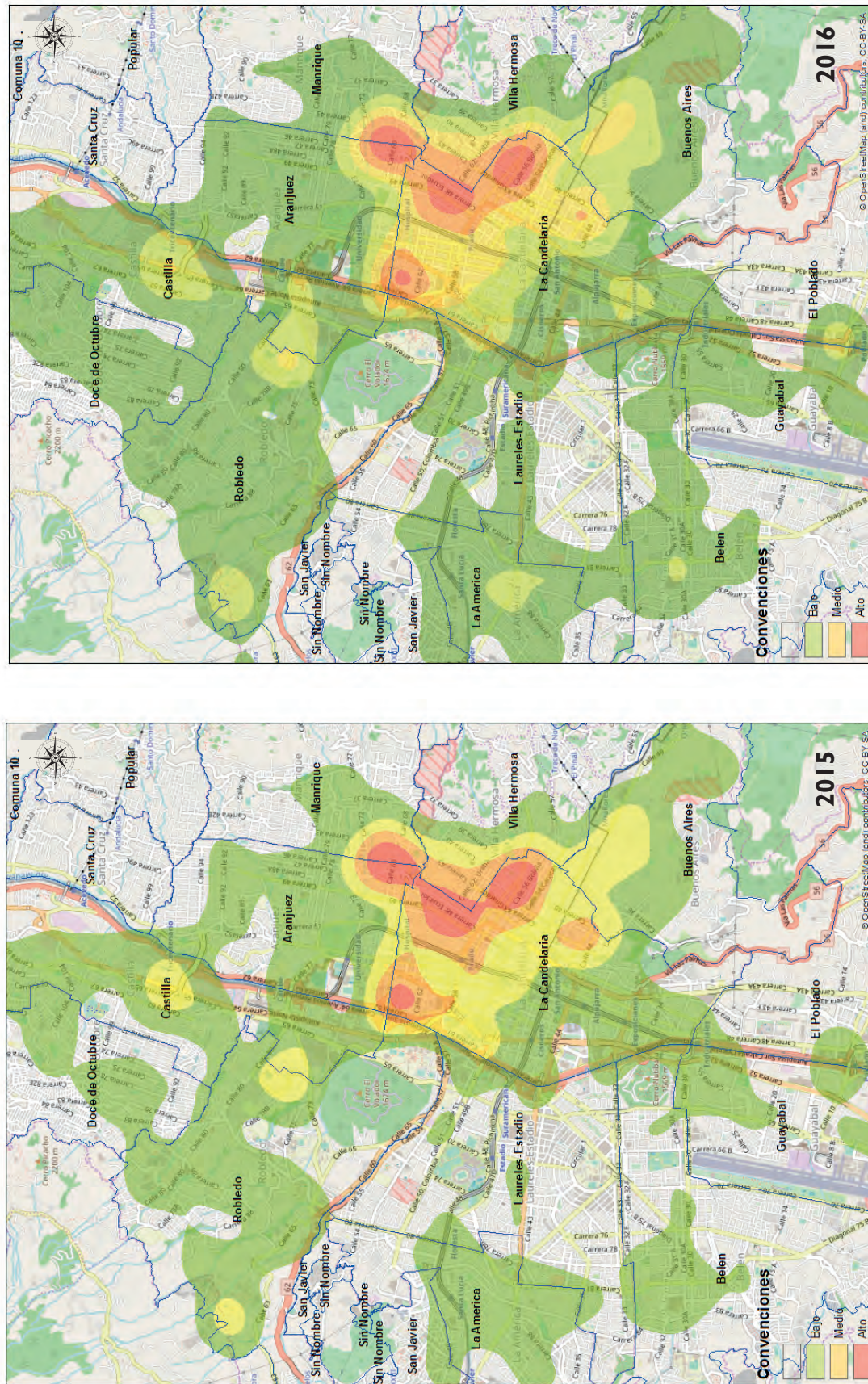

Para el año 2016, Medellín registró el 26 % (5.131 registros) de los hurtos de motocicletas a nivel nacional. Los barrios que concentraron el mayor registro fueron: Prado (167), Manrique (140), Robledo (136) y Candelaria (131)

Mapa 5. Extorsión - Colombia, 2015-2016

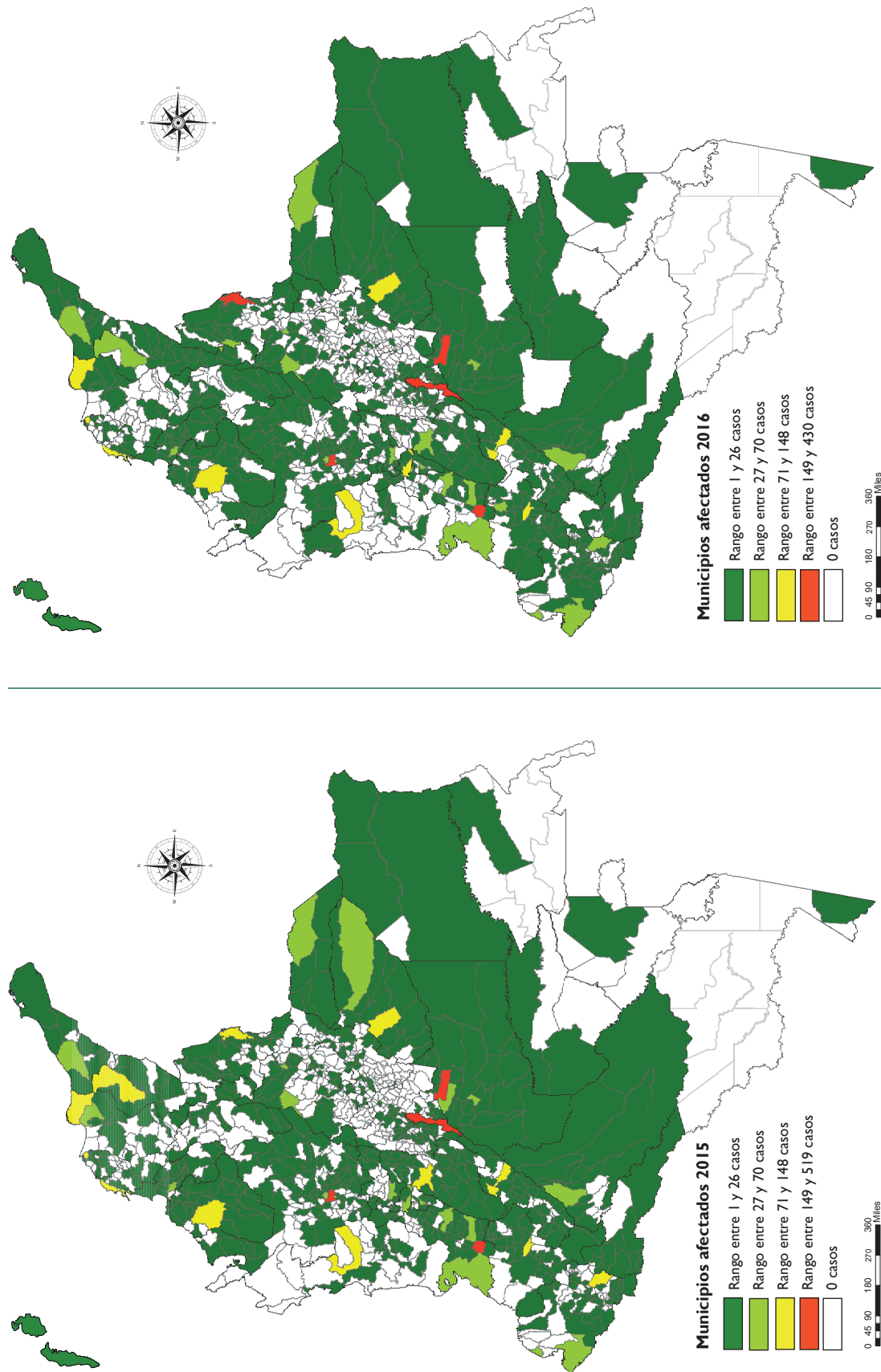

Mapa 5. Extorsión - Bogotá, 2015-2016

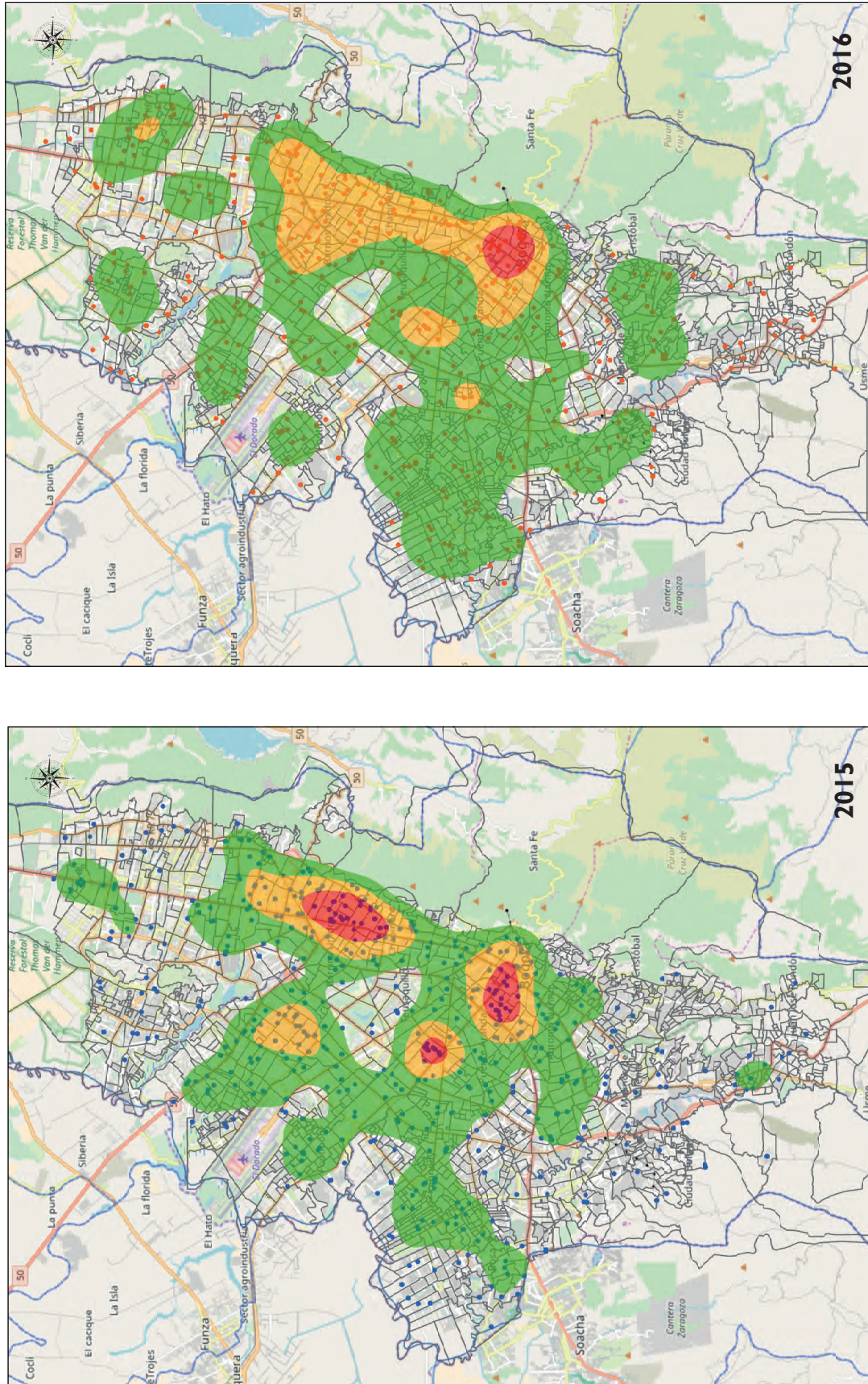

Para el año 2016, Bogotá registró el 9 % de las extorsiones a nivel país (430 casos); Las localidades más afectadas fueron: Kennedy (11 % de participación), Suba (10%), Chapinero (9%) y Usaquén (8%).

3. Fortalecimiento de la denuncia y avance en un modelo dialógico (ciudadano-instituciones) contra el crimen

En la misma lógica de construcción de paz, en este acápite presentamos el proceso de captación de información criminal, recepción de denuncias y avance en un modelo de construcción de confianza y legitimidad hacia las instituciones del Estado, acorde al mandato señalado en el Plan Nacional de Desarrollo 2014-2018 (DNP, 2015).

Este componente va en línea con el panorama mundial sobre la necesidad de cimentar la confianza ciudadana hacia las instituciones de justicia y policía, toda vez que en las últimas décadas esta ha sido objeto de análisis para identificar los componentes asociados a sus variaciones, en el entendido de que un Estado con una policía y sistema de justicia soportados en altos niveles de confianza desde la población, es el reflejo de la legitimidad y aceptación del régimen por los ciudadanos (Bottoms & Tankebe, 2012; Cao, Lai & Zhao, 2012; Goldsmith, 2005), como cimiento prioritario para la consolidación de la paz.

Los cambios en este tipo de confianza se reflejan habitualmente en los niveles de criminalidad e impunidad (Tyler & Fagan, 2008); es decir, mayor confianza en las instituciones de justicia y seguridad supone mayor cooperación de la ciudadanía y, por tanto, mayores denuncias formales e información de asuntos criminales, lo cual redundará en acciones judiciales y de policía contra la criminalidad y la impunidad.

Tyler (1990) ha señalado la importancia de mejorar la relación y contacto entre ciudadanía, sistema de justicia y policía, pues la legitimidad percibida y traducida a la confianza de los ciudadanos en este tipo de instituciones, puede redundar en comportamientos de cooperación y respeto hacia la autoridad y la ley (Nix, 2015). Así, la forma en que actúan los ciudadanos frente al acatamiento de las normas, cooperando y respetando la ley, puede ser el resultado de su confianza en las autoridades legítimamente constituidas y el sistema, supuesto enmarcado en el modelo “dialógico de la legitimidad”, en el cual interactúan percepciones y comportamientos de quienes tienen el poder y los ciudadanos en quienes recae (Bottom & Tankebe, 2012).

Con este argumento de la relación dialógica entre “instituciones de justicia y seguridad” vs. “ciudadanía”, y, por otro lado, al tener en cuenta que una de las piedras angulares en las cuales se soporta una política criminal es la disponibilidad y fortalecimiento de la

recepción y calidad de la información delictual, se presentan en este acápite los avances en la generación de espacios de mayor cercanía del sistema de justicia con la población, a través de la recepción de denuncias. Para ello, partimos primero en describir el contexto internacional en torno a los pronunciamientos de los organismos multilaterales, con respecto a las acciones que los Estados deben tomar en materia de conocimiento y registro del delito, para luego exponer las medidas desarrolladas por Colombia a través de la Policía Nacional.

En tal sentido, la comunidad internacional reconoció la importancia de robustecer la capacidad de los Estados frente a la eficacia y disponibilidad de las estadísticas delictuales, con base en la unificación de criterios, como insumo primario para aumentar los conocimientos sobre las tendencias delictuales y fortificar respuestas que prevengan y controlen la aparición y continuación de fenómenos criminógenos (Organización de las Naciones Unidas, ONU, 2010/2015).

Así, el Consejo Económico y Social de la Organización de las Naciones Unidas, ONU (2009), a través de la Resolución 2009/25, exhortó a los Estados miembros a que redoblaran sus esfuerzos para mejorar los instrumentos de reunión de información, entendiendo dentro de estos las plataformas tecnológicas y criterios para el registro de datos, con miras a obtener evaluaciones objetivas y científicas de las nuevas tendencias delictivas, internacionalmente comparables.

Acorde con ello, el Grupo de Expertos sobre Estadísticas de la Delincuencia resaltó la necesidad de mejorar la calidad de la información estadística delictual, como sustento científico para la elaboración de políticas en materia de prevención del delito e impulso a las investigaciones penales, materializando un sustento para este propósito (ONU, 2009; ONU, 2015), que llevó, bajo el liderazgo de la Oficina de las Naciones Unidas contra la Droga y el Delito - UNODC, a la elaboración de una clasificación internacional de delitos, como marco general para todos los Estados parte, sobre la base de los principios de (UNODC, 2015, p. 11-13):

- i) Unificación del concepto de delito.
- ii) Aplicación, dentro de los sistemas técnicos de recopilación y organización de información, de los principios de exclusión mutua, exhaustividad y viabilidad estadística.
- iii) Utilización del ámbito normativo nacional para la definición de la categoría de delitos.

Colombia, alineada a este mandato, afrontó a través de sus autoridades legalmente instituidas los índices de criminalidad y delincuencia, cobrando importancia

la ejecución del concepto y desarrollo de la Política Criminal (Norza, 2012, 2013), entendida como la disciplina encaminada a describir no solo la reacción social contra la delincuencia, sino como el conjunto de medidas que un Estado estima necesario adoptar para hacerle frente a conductas causantes de perjuicio social, con el propósito de garantizar la protección de los intereses esenciales del Estado y los derechos de los residentes en su territorio (Corte Constitucional, Sala Plena, SC646, 2001).

Congruente con ello, con la expedición de la Ley 906 de 2004 y la implementación del Sistema Penal Oral Acusatorio, que consagró el principio universal de oralidad, regulador de la actuación penal procesal, se contempló la utilización de los medios técnicos que permitieron imprimirle mayor agilidad y fidelidad a la misma, desarrollando como herramientas técnicas administradas por la Fiscalía General de la Nación y la Dirección de Investigación Criminal e INTERPOL de la Policía Nacional, respectivamente: i) La plataforma del Sistema Penal Oral Acusatorio - SPOA, y ii) El Sistema de Información de Denuncias y Contravenciones - SIDENCO, que hace parte del Sistema de Información Estadística, Delincuencial, Contravencional y Operativa - SIEDCO⁶.

Este último, alimentado y operado en línea con los registros administrativos realizados por los funcionarios de Policía en todo el territorio nacional (municipal y departamental), cuando conocen casos considerados por la ley como delitos, y por las denuncias interpuestas por la ciudadanía, en los eventos en que hayan sido víctimas directas o tienen conocimiento de un punible (organizados conforme a los parámetros internacionalmente establecidos).

Así, los sistemas de recepción y consolidación de la información criminal han sido para la entidad policial una prioridad, y más aún en el proceso actual hacia la consolidación de la paz y atención de nuevas amenazas a la seguridad, constituyendo la denuncia y su fortalecimiento una figura fundamental para la consolidación de la paz, soportada en el robustecimiento de la confianza ciudadana y un modelo dialógico, congruente a lo dispuesto en el Plan Nacional de Desarrollo (2015).

Es posible afirmar que el ejercicio ágil y completo de la denuncia permite articular la posibilidad de acceso a la justicia, como una herramienta principal para conocer la criminalidad y soportar la edificación de medidas preventivas, disuasivas, de control e intervención. En otras palabras, la denuncia y la colaboración por parte de las víctimas se constituyen en factores cardinales para prevenir y reaccionar ante

el crimen (Morillas, Patró & Aguilar, 2014; Buitrago & Norza, 2016; Norza, 2017).

Fortalecer los mecanismos de recepción y consolidación de las noticias criminales permite a los organismos de justicia y de policía avanzar en la forma de intervenir en el delito desde dos componentes: el primero, centrado en la necesidad de generar confianza y acercamiento de las instituciones (justicia y policía) hacia la ciudadanía, como una forma de combatir el crimen sobre la base de la cooperación y respeto hacia la autoridad y la ley (Tyler, 1990; Nix, 2015), y el segundo, para avanzar en la construcción de un “modelo dialógico” contra el crimen (Bottom & Tankebe, 2012).

Así las cosas, la denuncia se erige en la piedra angular que activa el sistema judicial estatal, con el que se pretende garantizar preceptos de justicia y evitar la impunidad como uno de los fundamentos de la vida pacífica en sociedad y la vigencia de un orden justo, brindando a las autoridades información objetiva sobre las tendencias delictuales para la prevención del delito, abarcando la garantía y cumplimiento de preceptos constitucionales en las esferas de valores, normas y principios, dentro de los que se integran, por bloque de constitucionalidad, regulaciones del derecho internacional, como los expuestos.

En este contexto, la Policía Nacional de Colombia direccionó sus esfuerzos al fortalecimiento de cuatro pilares, para el robustecimiento de la denuncia y el registro de la información administrativa estadística sobre el delito, mejorando las capacidades institucionales y del Estado para la prevención y control del crimen (Observatorio del Delito, 2017):

- i) La optimización del Sistema de Información Estadística, Delincuencial, Contravencional y Operativa - SIEDCO, adicionando tres módulos para el registro administrativo: Sistema de Información Estadístico Vial - SIEVI⁷, Sistema de Información Policial de Secuestro y Extorsión - SIPSE⁸ y Sistema de Información para el Tráfico Ilegal de Especies Silvestres - SITIES⁹, concordante con los principios estadísticos de exhaustividad y viabilidad estadística.
- ii) Implementación de un visor geográfico para capturar información de coordenadas, lo cual permite el análisis espacial del delito (georreferenciación), la actualización del sistema a ambientes web, y la implementación de una herramienta de inteligencia de negocios para visualizar los registros, materializando una plataforma

7 Destinado al registro de información relacionada con homicidios y lesiones en accidentes de tránsito.

8 Se registra información de actividades operativas en contra del secuestro y la extorsión.

9 Aplicativo relacionado con el tráfico ilegal de especies de fauna y flora.

6 Empezó a funcionar a partir del 2003.

tecnológica de punta y una base de datos capaz de brindar disponibilidad e impulso a la actuación judicial y credibilidad e integralidad al registro administrativo, certificada en el año 2015 en la máxima categoría “A”, por parte del Departamento Administrativo Nacional de Estadística.

- iii) Desarrollo del principio de corresponsabilidad con la Fiscalía General de la Nación, que lleva al establecimiento de mesas técnicas de trabajo, con el propósito de unificar los criterios y conceptos para el registro de la información a las plataformas tecnológicas y depurar las estadísticas, sumado a la implementación, a partir del año 2017, de la denuncia en línea, teniendo siempre presentes los parámetros de la clasificación internacional del delito.
- iv) El incremento de las salas de denuncia en 703 unidades y en 2.936 usuarios del SIDENCO

que registran la información, impactando positivamente la cultura de la denuncia ciudadana.

Con el fortalecimiento de los sistemas de registros de información de delitos en Colombia, la denuncia y la colaboración ciudadana presentaron una tendencia hacia el aumento, equivalente a un incremento del 38% al comparar el año 2015 (86.296 registros) con el 2016 (118.985 registros); fue representativa a partir del año 2012, cuando se inició el proceso de negociación, y se logró el incremento del registro administrativo de delitos, que aumentó de manera paralela con las denuncias a partir de ese mismo año; presentó el pico más alto (1.077.183 registros) en el año 2016, cuando se firma el acuerdo de paz, y supera en un 38% el registro administrativo del año 2015 (780.091) (vid. figura 14).



Figura 14. Total delitos del Código Penal y denuncias registradas por la Policía Nacional, 2005-2016

Fuente: Policía Nacional de Colombia, (2017)

Se cristaliza así un constante trabajo de articulación y unificación de criterios para el registro de información, por parte de las autoridades encargadas de la administración de las bases de datos que contienen los registros administrativos sobre noticias criminales y delincuencia. Esta situación refleja la lógica institucional en el acercamiento al ciudadano del sistema de justicia y seguridad, pero en especial la importancia en la construcción de un modelo dialógico efectivo para intervenir el crimen, entre instituciones y ciudadano (Bottom & Tankebe, 2012). Perspectiva coherente con la evidencia empírica para temas de criminalidad, en la cual se ha encontrado que avanzar en estrechar el

contacto entre ciudadano e instituciones de justicia y seguridad mejora los sentimientos de legitimidad y confianza hacia las instituciones (Tyler, 1990), y la cooperación ciudadana y acatamiento de la norma (Nix, 2015), necesario en un contexto de negociación y consolidación de la paz (DNP, 2015).

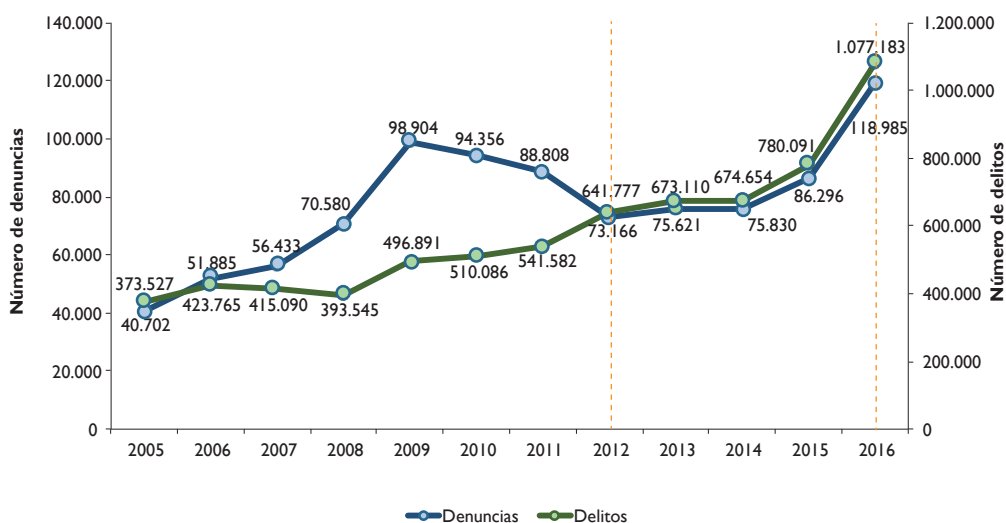
Terminado el año 2016, el balance en el proceso de la denuncia es plausible. Por un lado, la recopilación de una mayor cantidad de registros administrativos, como insumo primario y necesario para el conocimiento de la criminalidad, la estructuración y operacionalización dentro del marco de competencia policial, de medidas que coadyuven a la prevención, intervención, control

del delito y definición de políticas públicas, ha trascendido en la disminución de la cifra oculta de la criminalidad (Norza, 2017), y ha mejorado el acceso y celeridad al sistema y actuación judicial (propugnando por una integralidad de la información administrativa delictual), repercutiendo favorablemente en un mayor acercamiento y confianza del ciudadano hacia las instituciones judiciales y de policía.

Asimismo, este nuevo enfoque ha logrado avanzar en una sociedad activa, responsable y comprometida con la instauración de la denuncia ciudadana en hechos que revisten características de un delito, situación traducida en una garantía esencial para la seguridad, pues el conocimiento de la criminalidad real permite avanzar en la disminución de los niveles de impunidad (Norza, Peñalosa, Coronado, Duque & Castro, 2016), con mayor número de actuaciones judiciales desde los organismos competentes y un espectro más amplio de información criminal para la persecución judicial y penal.

4. Conclusiones

Los datos condensados en el artículo permitirán, a las instituciones y actores responsables de las políticas de seguridad y convivencia, contar con información para tomar decisiones informadas. Entre las cifras destaca que, a nivel nacional, las dinámicas de la criminalidad comienzan a evidenciar aumentos en los delitos con un alto componente económico, y los delitos comúnmente asociados al conflicto armado han disminuido (homicidio, secuestro, extorsión, terrorismo y acciones subversivas). No obstante, el comportamiento del delito a nivel territorial es diferente, y dependiendo de las coyunturas subnacionales (Pino, 2016, 2017), el comportamiento criminal varía.

La criminodinámica del homicidio permitió evidenciar la proporción de los homicidios respecto al género: por cada mujer asesinada se presentaron aproximadamente 11 casos contra hombres. El homicidio en el 2016 registró un decremento del 24% (-3.821 casos), con respecto al promedio de los últimos 13 años (2003 a 2015). En el 2016, 817 municipios en Colombia registraron homicidios, y un 26% (285 municipios) no registraron. La media de homicidios por municipios fue de 11; por tanto, de los 817 municipios con homicidios, el 57% (623) registraron menos de la media, el 16% (175), más que la media, y solo el 2% (19) registraron igual que la media.

Junto con las cifras, el proceso de identificar constelaciones delictuales permitió visualizar geográficamente las criticidades en las dinámicas criminales, sobre las cuales deben fortalecerse las estrategias de seguridad.

Los retos actuales del país en el proceso de construcción de paz (*peace building*) deben contemplar una visión más holística, en la que el análisis de las tendencias de la criminalidad sea una de las muchas variables que se deben tener en cuenta para la edificación de la seguridad territorial.

El avance en un modelo dialógico (instituciones y ciudadano) para los procesos de instauración de la denuncia y conocimiento del delito, refleja avances en el registro de noticias criminales y mayor cobertura institucional en el país, coherente al mandato determinado en el marco de la Organización de las Naciones Unidas y el Plan Nacional de Desarrollo 2014-2018 dirigido a fortalecer el proceso de construcción de paz.

Referencias

- Arnsón, C. & Zartman, W. (2006). Economías de guerra: la intersección de necesidad, credo y codicia. En M. Mesa & M. González (Coords.). *Poder y democracia. Los retos del multilateralismo: Anuario CIP 2006* (pp. 121-144). Barcelona: Icaria; Centro de Investigación para la Paz.
- Ballentine, K. & Nitzschke, H. (2005). *The Political Economy of Civil War and Conflict Transformation*. Berghof Research Center for Constructive Conflict Management.
- Barnett, M. & Zürcher, C. (2008). The Peacebuilder's contract: how external state-building reinforces weak statehood. In Paris & Sisk, the Contradictions of State Building.
- Becker, G. S. (1968). Crime and punishment: An economic approach. In *The economic dimensions of crime* (pp. 13-68). Palgrave Macmillan UK.
- Bello, C. (2009). Postconflicto en Colombia: un análisis del homicidio después del proceso de desmovilización de los grupos de autodefensa. Bogotá, Colombia. *Revista Criminalidad*, 51 (1): 163-177.
- Bottoms, A. & Tankebe, J. (2012). Beyond procedural justice: A dialogic approach to legitimacy in criminal justice. *Journal of Criminal Law and Criminology*, 102 (1): 119-170.
- Buitrago, J. & Norza, E. (2016). Registros de la criminalidad en Colombia y actividad operativa de la Policía Nacional durante el año 2015. *Revista Criminalidad*, 58 (2): 9-20.
- Call, C. & Cousens, E. (2007). *Endings Wars and Building Peace*. Working Paper Series: Coping with Crisis. New York: International Peace Academy.

- Cao, L., Lai, Y. & Zhao, R. (2012). Shades of blue: Confidence in the police in the world. *Journal of Criminal Justice*, 40 (1): 40-49.
- Código de Procedimiento Penal (2004). *Ley 906: por la cual se expide el Código de Procedimiento Penal*. Bogotá: Legis.
- Corte Constitucional, Sala Plena (20 de junio de 2001). Sentencia C-646. [MP Manuel José Cepeda Espinosa].
- Davies, H., Nutley, S. & Smith, P. (2000). *What works? Evidence-based policy and practice in public services*. Bristol: University of Bristol.
- DeLeón-Beltrán, I. & Salcedo, E. (2007). El crimen como oficio. Ensayos sobre economía del crimen en Colombia. Bogotá: Universidad Externado de Colombia.
- De Bondt, W. (2014). Evidence based EU criminal policy making: in search of matching data. *European Journal on Criminal Policy and Research*, 20 (1): 23-49.
- Departamento Nacional de Planeación, DNP (2015). *Plan Nacional de Desarrollo 2014-2018: Todos por un Nuevo País*. Bogotá: Imprenta Nacional de Colombia.
- Goldsmith, A. (2005). Police reform and the problem of trust. *Theoretical Criminology*, 9 (4): 443-470.
- Kalyvas, S. (2015). How Civil Wars Help Explain Organized Crime—and How They Do Not. *Journal of Conflict Resolution*, 59 (8): 1517-1540.
- Le Billon, P. (2001). The political ecology of war: natural resources and armed conflicts. *Political Geography*, 20 (5): 561-584.
- Moran, M., Rein, M. & Goodin, R. (2006). *The Oxford handbook of public policy* (Vol. 3). Oxford University Press.
- Morillas, D. L., Patro, R. & Aguilar, M. (2014). *Victimología: un estudio sobre la víctima y los procesos de victimización*. Madrid: Dykinson.
- Nasi, C. (2007). *Cuando callan los fusiles. Impacto de la paz negociada en Colombia y en Centroamérica*. Bogotá: Editorial Norma - Universidad de los Andes.
- Nix, J. (2015). Police Perceptions of Their External Legitimacy in High and Low Crime Areas of the Community. *Crime & Delinquency* (63): 1250-1278.
- Norza, E., Aparicio, J. & Díaz, J. (2010). Guía para la Investigación Criminológica en el Observatorio del Delito. *Investigación Criminológica*, 1.
- Norza, E. & Espino, G. P. (2011). Criminalidad y análisis espacial de los delitos en Colombia, 2010. *Revista Criminalidad*, 53 (1): 17-43.
- Norza, E., González-Rojas, A., Moscoso-Rojas, M. & González-Ramírez, J. D. (2012). Descripción de la criminalidad femenina en Colombia: factores de riesgo y motivación criminal. *Revista Criminalidad*, 54 (1): 339-357.
- Norza, E. (2012). Política criminal en Colombia. *Ponencia en el XV Congreso nacional de psicología*.
- Norza, E. (2013). La política criminal fundamentada en la evidencia empírica: más allá de la medición del delito. *Boletín Argumentos*, año 1, N.º 6: 6-7.
- Norza, E., Peñalosa, M., Duque, B., Coronado, J. & Castro, D. (2014). Influencia de la percepción de impunidad en Bogotá. *Investigación Criminológica*, 4 (2). Bogotá, D. C.
- Norza, E., Peñalosa, M. J., Coronado, J., Duque, B. & Castro, D. (2016). Percepción de impunidad: precipitante del crimen en Bogotá. *Revista de Derecho* (46): 39-70.
- Norza, E. (2016). *Trayectorias de la guerra y asociaciones con la criminalidad en Colombia (2004-2014)*. Bogotá, D. C. Artículo presentado en el "IV Congreso Nacional de Ciencia Política de la Asociación Colombiana de Ciencia Política: Democracia, Construcción de Paz y Procesos Constituyentes", llevado a cabo los días 21, 22 y 23 de septiembre.
- Norza, E. (2017). Evidence-Based Policing (E.B.P): Criminología en la Policía Nacional de Colombia. En F. Benavides (Comp.). *Criminología en Colombia* (pp. 306-346). Editorial Ibáñez.
- Organización de las Naciones Unidas (2009). Resolución 2009/25 del Consejo Económico y Social: Mejoramiento de la reunión, la presentación y el análisis de información para aumentar los conocimientos sobre las tendencias en esferas delictivas concretas. Recuperado de http://www.unodc.org/documents/data-and-analysis/Crime-data-EGM-Feb10/ECOSOC-Resolution-2009-25_Spanish.pdf
- Organización de las Naciones Unidas (2010). *Informe de la Situación de la Delincuencia y la Justicia Penal en el Mundo*. Programa de Naciones Unidas para el Desarrollo. Brasil: Naciones Unidas. Recuperado de http://www.unodc.org/documents/crime-congress/12th-Crime-Congress/Documents/A_CONF.213_3/V1050611s.pdf
- Organización de las Naciones Unidas (2015). *Tendencias de la delincuencia a nivel mundial y nuevas cuestiones y respuestas relativas a la prevención del delito y la justicia penal*. Viena:

- Naciones Unidas. Recuperado de https://www.unodc.org/documents/commissions/CCPCJ/CCPCJ_Sessions/CCPCJ_24/resolutions/L10_RevI/ECN152015_L10RevI_s_V1503481.pdf
- Oficina de las Naciones Unidas contra la Droga y el Delito - UNODC (2015). *Clasificación Internacional de Delitos con Fines Estadísticos*. Viena: Naciones Unidas.
- Observatorio del Delito de la Policía Nacional (2017). *ACRIM 263: Cifras oficiales sobre seguridad ciudadana*. Bogotá: Policía Nacional.
- Pino, J. F. (2016). Elecciones 2015 y posconflicto: posibilidades y retos de la implementación de los acuerdos de paz en los municipios del Programa de Consolidación Territorial. En F.A. B. Escobar (Ed.). *Elecciones regionales 2015: los retos de un país en camino hacia la paz* (pp. 341-373). Bogotá: Fundación Konrad Adenauer Stiftung.
- Pino, J. F. (2017). Entre democracias y autoritarismos: una mirada crítica al estudio de la democracia subnacional en Colombia y Latinoamérica. *Colombia Internacional*, 91: 215-242. Recuperado de <https://doi.org/10.7440/colombiaint91.2017.07>
- Policía Nacional de Colombia (2017). *Registro administrativo de delitos y denuncias*. Sistema de Información Estadística, Delincuencial, Contravencional y Operativa (SIEDCO). Bogotá.
- Restrepo, E. & Martínez, M. (2004). *Impunidad penal: mitos y realidades*. Documento CEDE, 24. Universidad de los Andes, Bogotá.
- Rettberg, A. (2002). *Preparar el futuro: conflicto y postconflicto en Colombia*. Bogotá: Universidad de los Andes y Fundación Ideas para la Paz.
- Rettberg, A. (2003). Diseñar el futuro: una revisión de los dilemas de la construcción de paz para el postconflicto. *Revista de Estudios Sociales* (15): 15-28.
- Rettberg, A. (2012). Construcción de paz en Colombia: contexto y balance. En A. Rettberg (Comp.). *Construcción de paz en Colombia*. Bogotá: Ediciones Uniandes.
- Rettberg, A. & Ortiz-Riomalo, J. F. (2016). Golden Opportunity, or a New Twist on the Resource–Conflict Relationship: Links Between the Drug Trade and Illegal Gold Mining in Colombia. *World Development*, 84: 82-96.
- Rocha, A. (2011). State Building for Peace: a new paradigm for international engagement in post-conflict fragile states? *Third World Quarterly*, 32 (10): 1715-1736.
- Rubio, M. (1999). *Crimen e impunidad*. Tercer Mundo Editores.
- Sánchez, R. & Suárez, L. (2007). Un modelo de regreso a la legalidad. *Desafíos* (17): 102-125.
- Sutcliffe, S. & Court, J. (2005). *Evidence-based policymaking: What is it? How does it work? What relevance for developing countries?* London: Overseas Development Institute.
- Theidon, K. & Betancourt, P. (2006). Transiciones Conflictivas: Combatientes Desmovilizados en Colombia. *Análisis Político* (58): 92-111.
- Tyler, T. (1990). *Why People Obey the Law*. New Haven, CT: Yale University Press.
- Tyler, T. & Fagan, J. (2008). Legitimacy and cooperation: Why do people help the police fight crime in their communities? *Ohio State Journal of Criminology*, 6: 231-75.
- Welsh, B. & Farrington, D. P. (2007). Evidence-based crime prevention. In B. Welsh & D. P. Farrington (Eds.). *Preventing crime: What works for children, offenders, victims, and places* (pp. 1-17). New York: Springer.

Tablas estadísticas de delitos 2016

TABLA I. COMPARATIVO DELITOS POR TÍTULOS DEL CÓDIGO PENAL 2015-2016

TÍTULO	BIEN JURÍDICO	2015	2016	VARIACIÓN PORCENTUAL	% PARTICIPACIÓN 2016
I.	Delitos contra la vida y la integridad personal	147.891	221.256	49,61%	20,54%
II.	Delitos contra personas y bienes protegidos por el Derecho Internacional Humanitario	208	498	139,42%	0,05%
III.	Delitos contra la libertad individual y otras garantías	12.727	23.532	84,90%	2,18%
IV.	Delitos contra la libertad, integridad y formación sexuales	21.745	29.468	35,52%	2,74%
V.	Delitos contra la integridad moral	23.784	26.802	12,69%	2,49%
VI.	Delitos contra la familia	95.752	140.925	47,18%	13,08%
VII.	Delitos contra el patrimonio económico	213.396	305.151	43,00%	28,33%
VII BIS.	De la protección de la información y de los datos	7.396	8.177	10,56%	0,76%
VIII.	Delitos contra los derechos de autor	38.578	33.396	-13,43%	3,10%
IX.	Delitos contra la fe pública	20.747	49.460	138,40%	4,59%
X.	Delitos contra el orden económico social	43.735	47.321	8,20%	4,39%
XI.	Delitos contra los recursos naturales y el medio ambiente	3.174	5.093	60,46%	0,47%
XI-A.	Delitos contra los animales	1	960	100%	0,09%
XII.	Delitos contra la seguridad pública	62.973	64.121	1,82%	5,95%
XIII.	Delitos contra la salud pública	68.664	66.410	-3,28%	6,17%
XIV.	Delito contra mecanismos de participación democrática	593	234	-60,54%	0,02%
XV.	Delitos contra la administración pública	8.772	24.991	184,90%	2,32%
XVI.	Delitos contra la eficaz y recta impartición de justicia	9.640	27.941	189,84%	2,59%
XVII.	Delitos contra la existencia y seguridad del Estado	3	2	-33,33%	0,00%
XVIII.	Delitos contra el régimen constitucional y legal	312	1.445	363,14%	0,13%
TOTAL DELITOS		780.091	1.077.183	38,08%	100,00%

Las cifras presentadas en esta publicación están sujetas a variación por denuncias que ingresan por el Sistema de Denuncias y Contravenciones (Sidenco) al Sistema Penal Oral Acusatorio

TABLA 2. DELITOS REGISTRADOS EN COLOMBIA 2016

	AMAZONAS	ANTIOQUIA	ARAUCA	ATLÁNTICO	BOLÍVAR	BOYACÁ	CAJALÁ	CAQUETÁ	CASANARE	CAUCA	CESAR	CHOCÓ	CORDOBA	CUNDINAMARCA	GUAINÍA	GUAJIRA	GUAVIARE
I. DELITOS CONTRA LA VIDA Y LA INTEGRIDAD PERSONAL																	
Apología del genocidio																	
Homicidio	18	1.894	96	571	417	104	215	143	85	550	183	228	334	454	2	200	22
Feminicidio		13				4	1		2	2							
Inducción o ayuda al suicidio								1		1							
Muerte de hijo fruto de acceso carnal violento, abusivo o de inseminación artificial																	
Homicidio culposo (en accidente de tránsito)	1	731	34	175	162	164	93	31	111	230	218	7	233	392		86	6
Lesiones personales	342	14.326	716	4.715	4.238	4.568	2.949	1.010	1.478	3.195	2.361	723	2.483	8.398	81	1.129	203
Lesiones con agentes químicos, ácido o sustancias similares	1					2											
Parto o aborto preterintencional		2			2	1											
Lesiones culposas (en accidente de tránsito)	24	7.895	287	2.644	2.615	1.612	2.401	322	655	1.621	971	197	2.216	4.467	18	415	42
Aborto		18		4	3	7	7			5	4	2	9	4		1	1
Aborto sin consentimiento		2				1						1		2			
Lesiones al feto		10		5	2	2	1			2	1			10			
Abandono		2	14	1	3	7	1	1		1			2	7	1		
Omisión de socorro		2		7		1	2		3	2	1		1	3	2		2
Actos de racismo o discriminación	1	19			10	2	6	4	1	2		3	1	1			
Hostigamiento por motivos de raza, religión, ideología, política u origen nacional, étnico o cultural			6						2								
SUBTOTAL	388	24.917	1.139	8.117	7.450	6.473	5.675	1.512	2.337	5.609	3.738	1.161	5.279	13.729	104	1.832	276
II. DELITOS CONTRA PERSONAS Y BIENES PROTEGIDOS POR EL DERECHO INTERNACIONAL HUMANITARIO																	
Lesiones en persona protegida																	
Acceso carnal violento en persona protegida			1		3	1		1		11	1						1
Actos sexuales violentos en persona protegida		1		1		3	4		1	10				1			1
Utilización de medios y métodos de guerra ilícitos		12	2				1		1	6		30	1				1
Actos de terrorismo									4								
Tratos inhumanos y degradantes y experimentos biológicos en persona protegida																	
Actos de discriminación racial		8				1	7							1			
Constreñimiento a apoyo bélico								1									
Omisión de medidas de socorro y asistencia humanitaria		1		1													
Deportación, expulsión, traslado o desplazamiento forzado de población civil						1		1									
Reclutamiento ilícito		40	4	1	6	2		9	3	7	2	26	2	1	1	2	16
SUBTOTAL	0	62	7	3	10	7	12	12	9	34	3	56	3	3	1	4	17

TABLA 2. DELITOS REGISTRADOS EN COLOMBIA 2016

	AMAZONAS	ANTIOQUIA	ARAUCA	ATLÁNTICO	BOLÍVAR	BOTACÁ	CALDAS	CAQUETÁ	CASANARE	CAUCA	CEESAR	CHOCÓ	CÓRDOBA	CUNDINAMARCA	GUANÍA	GUAJIRA	GUAVIARE
III. DELITOS CONTRA LA LIBERTAD INDIVIDUAL Y OTRAS GARANTÍAS																	
Desaparición forzada	2	394	62	36	33	21	25	22	30	67	129	83	87	29	3	28	52
Secuestro simple		24	6		1		2		2	7	3	1	2	4			
Secuestro extorsivo		13	4		2	1		1	1	9	3	6	1	2		3	
Privación ilegal de libertad		6				5	1			2	1			3			
Prolongación ilícita de privación de la libertad		3		1					1								
Detención arbitraria especial																	
Tortura		9	2	2		2	1	2		5		1	2				
Desplazamiento forzado	12	1.625	123	19	138	44	49	172	35	119	120	255	62	32	1	20	93
Constrinimiento ilegal	3	6.100	37	202	236	121	118	11	66	360	24	32	109	151		11	5
Constrinimiento para delinquir		48		1	4		1		1	2		4		2			
Fraudulenta internación en asilo, clínica o establecimiento similar		3			1					1	1			1			
Trata de personas	1	10		2	2	2	2				2		1	2		2	
Tráfico de migrantes		3							1	4							
Tráfico de niñas, niños y adolescentes		4			1												
Uso de menores de edad para la comisión de delitos	1	16	2	4	1	5	1			7	1	3	2		2	2	
Violación de habitación ajena	11	365	32	23	57	122	65	28	72	23	29	7	60	133	4	13	12
Violación de habitación ajena por servidor público		1		2		1					1	4	1				
Violación en lugar de trabajo	1	1	1			1			1								
Violación ilícita de comunicaciones		43		1	1	4	2	2			1			6			
Divulgación y empleo de documento reservados		3					1			2				1			
Violación ilícita de comunicaciones o correspondencia de carácter oficial		3				1								1			
Utilización ilícita de redes de comunicaciones		3				1											
Violación de la libertad de trabajo		8				3	2		1					2		2	
Sabotaje					1	1											
Violación de los derechos de reunión y asociación		24		11		3	6			1	4					5	
Violación a la libertad religiosa						2	1										
Impedimento y perturbación de ceremonia religiosa							1										
Daños o agravios a persona o a cosas destinadas al culto						1					1						
Irrespeto a cadáveres		4								1			3				
SUBTOTAL	31	8.713	2.69	304	478	341	278	238	211	610	320	396	330	369	10	86	162

TABLA 2. DELITOS REGISTRADOS EN COLOMBIA 2016

	AMAZONAS	ANTIOQUIA	ARAUCA	ATLÁNTICO	BOLÍVAR	BOYACÁ	CAJUMÉ	CASANARE	CAUCA	CESAR	CHOCÓ	CÓRDOBA	CUNDINAMARCA	GUAINÍA	GUAJIRA	GUAVIARE	
IV. DELITOS CONTRA LA LIBERTAD, INTEGRIDAD Y FORMACIÓN SEXUALES																	
Acceso carnal violento	14	448	20	147	218	123	89	46	41	200	73	60	120	226	9	34	6
Acto sexual violento	12	357	25	64	132	110	32	29	28	129	49	23	69	216	4	19	6
Acceso carnal o acto sexual en persona puesta en incapacidad de resistir	2	68	2	28	14	31	12	5	9	23	14	4	16	12	2	2	2
Acceso carnal abusivo con menor de 14 años	13	987	90	292	285	168	188	179	93	267	234	76	308	374	6	147	50
Actos sexuales con menor de 14 años	35	1.443	130	499	266	279	353	128	99	186	165	32	173	601	7	77	30
Acoso sexual	3	297	5	88	46	33	31	10	10	65	29	4	30	100	1	23	2
Acceso carnal o acto sexual abusivo con incapaz de resistir	5	117	8	39	25	25	26	8	6	21	18	10	21	39	10	1	1
Proxenetismo con menor de edad	1	16	1	2	1	1	2	5	1	1	2	6	1	1	1	1	1
Inducción a la prostitución		44	1	16	8	3	3	5	3	2	6	1	5	14	1	1	1
Constreñimiento a la prostitución		10		1													
Demanda de explotación sexual comercial de persona menor de 18 años de edad		24	1	1	31	1	2		1	1	1	1	4				
Estímulo a la prostitución de menores					1	1			1								
Pornografía con menores		100		14	10	17	16	6	4	11	12	3	7	36	1	2	2
Utilización o facilitación de medios de comunicación para ofrecer servicios sexuales de menores		1	1			7	4		1			2					
SUBTOTAL	85	3.912	283	1.191	1.037	794	758	421	294	908	602	213	758	1.623	28	315	99
V. DELITOS CONTRA LA INTEGRIDAD MORAL																	
Injuria	11	1.217	83	681	441	544	209	74	131	271	209	45	450	754	1	75	20
Calumnia	65	1.880	63	289	344	377	118	50	162	435	56	129	213	605	3	103	3
Injuria y calumnia indirectas	1	49	8	17	49	54	17	3	17	10	15	6	49	46	2	25	1
Injuria por vías de hecho	7	498	28	137	215	161	134	67	9	91	53	39	67	207	3	7	7
Injurias o calumnias recíprocas		1		3	1	1	4		1	1	1		3				
SUBTOTAL	84	3.645	182	1.127	1.050	1.137	482	194	319	808	334	219	779	1.615	9	210	31
VI. DELITOS CONTRA LA FAMILIA																	
Violencia intrafamiliar	87	13.159	764	3.109	3.118	3.961	1.126	631	947	2.966	873	257	1.857	4.699	36	610	117
Ejercicio arbitrario de la custodia de hijo menor de edad	4	700	28	156	76	88	64	43	25	85	83	30	91	318	1	28	10
Maltrato mediante restricción a la libertad física		38			2	4	1					1		1			
Adopción irregular		3		2	2	1			1								
Inasistencia alimentaria	17	2.877	182	884	890	2.244	678	406	681	640	895	73	704	3.005	12	164	42
Malversación y dilapidación de bienes de familiares														1			
Incesto		3		4	2	2	3	1		1	1						
Supresión, alteración o suposición del estado civil		2	1	2	2	2	2						1				
SUBTOTAL	108	16.782	975	4.157	4.092	6.300	1.874	1.081	1.654	3.691	1.852	360	2.654	8.025	49	802	169

TABLA 2. DELITOS REGISTRADOS EN COLOMBIA 2016

	AMAZONAS	ANTIOQUIA	ARAUCA	ATLÁNTICO	BOLÍVAR	BOTACÁ	CALDAS	CAQUETA	CASANARE	CAUCA	CEESAR	CHOCÓ	CÓRDOBA	CUNDINAMARCA	GUANÍA	GUAJIRÁ	GUAYNARÉ
VII. DELITOS CONTRA EL PATRIMONIO ECONÓMICO																	
Hurto abigato	2	146	74	75	95	160	56	62	277	104	406		121	44	1	104	
Hurto automotores		1.299	30	279	22	28	36	9	31	326	275	1	11	71		213	2
Hurto de bienes patrimonio cultural de la nación									1					1		3	
Hurto de petróleo y sus derivados																	
Hurto a entidades comerciales	83	3.438	166	773	379	520	252	304	449	680	741		584	301	5	389	19
Hurto a entidades financieras		33		16	6	2	1		1		4		1	3		3	
Hurto material nuclear o elemento radiactivo											1						
Hurto motocicletas	50	7.211	168	1.540	453	75	142	560	608	2.339	1.279	315	686	53	2	1.101	45
Hurto personas	137	21.177	375	6.754	3.030	2.396	2.636	1.025	926	3.437	2.241	820	1.930	6.063	33	1.074	85
Hurto piratería terrestre		37	10	16	2	3	2			26	59			31		8	
Hurto residencias	114	2.704	248	639	390	942	437	516	612	877	921	200	559	211	7	324	30
Alteración, desfiguración y suplantación de marca de ganado					1												1
Extorsión	4	664	103	137	161	77	52	107	162	258	129	110	144	153	4	116	27
Estafa	27	3.372	162	656	538	895	494	218	239	606	210	147	442	864	16	176	15
Emisión y transferencia ilegal de cheque		57	10	10	8	22	6	4	11	3		1	2	22		1	
Abuso de confianza	32	1.274	67	587	450	538	488	137	140	391	163	102	557	471	13	132	14
Abuso de confianza calificado		96	5	56	11	9	16	9	2	35	29	12	8	14	1	3	3
Corrupción privada		1		1	1												
Administración desleal		36				2						2					
Abuso de condiciones de inferioridad	1	106		9	8	12	8		7	3	1			13	1	1	1
Aprovechamiento de error ajeno		34	1	1	5	10	17	1		3	1	1	1	4		1	
Altzamiento de bienes		20	1		3	26	5		2		1		4	9			
Sustracción de bien propio		1				2											
Disposición de bien propio gravado con prenda																	
Defraudación de fluidos	1	142	1	24	13	58	20		2	1	11	2	142	4		6	
Del acceso ilegal o prestación ilegal de los servicios de telecomunicaciones						1											
Utilización indebida de información privilegiada		4															
Malversación y dilapidación de bienes							2										
Usurpación de tierras		28	4	6	3	19	3		3	12	1	6	1	6		1	
Usurpación de aguas		1				8											
Invasión de tierra o edificaciones		174	25	29	66	32	26	15	13	49	18	34	19	50		12	2
Perturbación de la posesión sobre inmueble	7	1.991	32	475	840	159	119	63	16	392	210	157	160	1.260	5	33	6
Daño en bien ajeno	17	614	135	387	218	1.327	447	141	315	293	60	33	769	337	1	153	15
SUBTOTAL	475	44.660	1.607	12.470	6.703	7.323	5.265	3.171	3.817	9.835	6.761	1.943	6.141	9.986	89	3.854	265

TABLA 2. DELITOS REGISTRADOS EN COLOMBIA 2016

	AMAZONAS	ANTIOQUIA	ARAUCA	ATLÁNTICO	BOLÍVAR	BOMBÁ	CAJUMÁ	CASANARE	CAUCA	CEESAR	CHOCÓ	CÓRDOBA	CUNDINAMARCA	GUAINÍA	GUAJIRA	GUAVIARE
VII BIS. DE LA PROTECCIÓN DE LA INFORMACIÓN Y DE LOS DATOS																
Acceso abusivo a un sistema informático	1	131	3	58	24	26	14	7	3	29	20	6	20	24		6
Obstaculización ilegítima de sistema informático o red de telecomunicación		6								1						
Intercepción de datos informáticos		7		1	1								1	2		
Daño informático		21			2			1		3		1		1		
Uso de software malicioso		1					2			1						
Violación de datos personales		247	10	12	13	52	30	4	9	6	4	30	18	25	8	
Suplantación de sitios web para capturar datos personales		11	1	3		7	9		1	3	2	3	3	3	1	1
Hurto por medios informáticos y semejantes	1	887	40	190	156	154	101	24	5	38	75	11	122	47	27	2
Transferencia no consentida de activos		37	2	3	1	3	13	1			1	1				
SUBTOTAL	2	1.348	56	267	195	244	169	37	17	74	107	50	166	102	0	42
VIII. DELITOS CONTRA LOS DERECHOS DE AUTOR																
Violación a los derechos morales de autor					1											
Defraudación a los derechos patrimoniales de autor	25	4.272	7	12	284	43	453	21	518	221	460	22	177	10.157	2	290
SUBTOTAL	25	4.272	7	12	285	43	453	21	518	221	460	22	177	10.157	2	290
IX. DELITOS CONTRA LA FE PÚBLICA																
Falsificación de moneda nacional o extranjera		20	1	2	2	1	3			4	2			3	2	1
Tráfico de moneda falsificada	1	37	1	12	10	11	8	8	3	13	3		11	34		2
Tráfico, elaboración y tenencia de elemento destinados a la falsificación de moneda											1					
Emissiones ilegales											1			2		
Circulación ilegal de monedas											1			1		
Falsificación o uso fraudulento de sello oficial	1	3			1	1	1			1	1	1	1	2		1
Falsificación de efecto oficial timbrado		1														
Emisión ilegal de efectos oficiales																
Supresión de signo de anulación de efecto oficial														2		
Uso y circulación de efecto oficial anulado																
Falsedad marcarta	1	309	4	162	42	22	19	21	22	63	51	5	52	76	1	15
Falsedad ideológica en documento público	4	376	12	1.026	134	47	32	41	28	65	114	45	72	284	5	33
Falsedad material en documento público	5	571	14	379	116	62	66	19	22	47	34	33	33	112	1	15
Obtención de documento público falso	1	6	3	2	5	14	2	1	1	1	2	2	2	6	1	3
Falsedad en documento privado	9	752	20	338	186	114	81	33	48	93	82	13	72	188	6	39
Uso de documento falso	29	3.566	4	491	612	84	334	48	100	80	225	18	297	427	70	9
Destrucción, supresión u ocultamiento de documento público	3	154	6	74	34	17	17	9	18	32	27	5	32	78	1	13
Destrucción, supresión y ocultamiento de documento privado		68	1	13	8	12	5	1	3	15	7	1	9	17	2	2
Falsedad para obtener prueba de hecho verdadero		2		16										1		
Falsedad personal	12	2.725	35	1.806	785	178	175	67	70	192	591	103	312	795	1	95
SUBTOTAL	66	8.590	101	4.321	1.934	563	743	248	315	605	1.142	223	894	2.028	18	288

TABLA 2. DELITOS REGISTRADOS EN COLOMBIA 2016

	AMAZONAS	ANTIOQUIA	ARAUCA	ATLÁNTICO	BOLÍVAR	BOTACÁ	CALDAS	CAQUETÁ	CASANARE	CAUCA	CESAR	CHOCÓ	CÓRDOBA	CUNDINAMARCA	GUANÍA	GUAJIRÁ	GUAYNARE
X. DELITOS CONTRA EL ORDEN ECONÓMICO SOCIAL																	
Favorecimiento por servidor público de contrabando de hidrocarburos o sus derivados			3							1					12		1
Acaparamiento				1		1	1							1			
Especulación		1			1									1	2		
Alteración y modificación de calidad, cantidad, peso o medida		7		1						2	1		3	1			
Otroneamiento engañoso de productos y servicios						2		1					1	1			
Agiozaje							1										
Pánico económico				1													
Ilícita explotación comercial				1													
Daño en materia prima, producto agropecuario o industrial												1		1			1
Usura		36		24	17	6	18			1	4	4	8	16			
Usurpación de derechos de propiedad industrial y derechos de obtentores de variedades vegetales		64		20	10	4	26	1		1	1		4	17			1
Uso ilegítimo de patentes		6	2	1		5	16	1		1	1	1	1	2			
Violación de reserva industrial o comercial		4		1										1			
Sustracción de cosa propia al cumplimiento de deberes constitucionales o legales						1											
Exportación o importación ilícita		2															2
Aplicación fraudulenta de crédito oficialmente regulado		2					4										
Ejercicio ilícito de actividad monopolística de arbitrio rentístico	2	320	12	211	188	23	155	4	5	8	27	8	132	30	1	4	3
Evasión fiscal		2															
Utilización indebida de fondos captados del público						2											
Operaciones no autorizadas con accionistas o asociados		7		1	1	12	15	2		1				7			1
Captación masiva y habitual de dineros		2				85	18			3	1			5			1
Manipulación fraudulenta de especies inscritas en el Registro Nacional de Valores e Intermediarios						1											
Urbanización ilegal		4		1	1	3	2	5		1	9		1	40			
Contrabando de hidrocarburos y sus derivados			6	1						1	2				8	14	
Contrabando	61	5.981	798	933	1.350	340	234	2	105	361	2.320	44	395	97	32	2.355	33
Favorecimiento de contrabando de hidrocarburos			97	2					3	2	94		1	1	11	248	
Favorecimiento de contrabando		76	6	5	3	5	2			1	46		2	8		7	
Defraudación a las rentas de aduanas													1	1		1	
Favorecimiento por servidor público																	
Lavado de activos		36	1	9	10		1	4		2		3	5	11			
Omisión de control																	
Omisión de reportes sobre transacciones en efectivo, movilización o almacenamiento de dinero en efectivo	1													2			
Testaferrato		1											1				
Apoderamiento de hidrocarburos, sus derivados, biocombustibles o mezclas que los contengan		7	1	2	3	5	3	1	4	4	4						
Apoderamiento o alteración de sistemas de identificación		1															
Receptación con base en los artículos 327 a y b		2				1				5			2	15			
Destinación ilegal de combustibles		1	3		3				4	1	1						2
Enriquecimiento ilícito de particulares		2		3	1	3	1			3		3					
SUBTOTAL	63	6.565	930	1.218	1.594	496	500	17	122	402	2.507	64	559	260	65	2.636	38

TABLA 2. DELITOS REGISTRADOS EN COLOMBIA 2016

	AMAZONAS	ANTIOQUIA	ARAUCA	ATLÁNTICO	BOLÍVAR	BOYACÁ	CALDAS	CAQUETÁ	CASANARE	CAUCA	CESAR	CHOCÓ	CÓRDOBA	CUNDINAMARCA	GUAINÍA	GUAJIRA	GUAVIARE
XI. DELITOS CONTRA LOS RECURSOS NATURALES Y EL MEDIO AMBIENTE																	
Ilícito aprovechamiento de los recursos naturales renovables	17	127	15	59	232	58	47	40	39	16	88	13	334	41	3	68	41
Violación de fronteras para la explotación o aprovechamiento de los recursos naturales																	
Manejo ilícito de especies exóticas																	
Daños en los recursos naturales	1	42	2	4	18	70	30	12	18	16	16	14	6	52	1	1	4
Contaminación ambiental		40		9	17	8	6	2	3	5	1	2	28	37			
Contaminación ambiental por residuos sólidos peligrosos		1					1						1	2			
Contaminación ambiental por explotación de yacimiento minero o hidrocarburo		9		2	2	2	2	1	1	1	1	3	3	2	1		1
Ilícita actividad de pesca		2		2	3	3	2		2	2	2	1	2	1			1
Caza ilegal		3				2			1	1		2	2	1			
Invasión de áreas de especial importancia ecológica		2			2		4	5				1		3			1
Explotación ilícita de yacimiento minero y otros materiales	6	680	1	27	31	51	41	8	5	49	29	55	143	70	12	9	3
SUBTOTAL	24	906	18	101	303	191	131	68	65	90	134	86	519	210	17	78	51
XI-A. DELITOS CONTRA LOS ANIMALES																	
Maltrato animal	1	178		28	34	49	27	8	4	32	20	5	26	55		7	2
SUBTOTAL	1	178	0	28	34	49	27	8	4	32	20	5	26	55	0	7	2
XII. DELITOS CONTRA LA SEGURIDAD PÚBLICA																	
Concierto para delinquir		160	1	56	86	28	18	14		36	7	9	80	26		10	3
Entrenamiento para actividades ilícitas				1													
Terrorismo		35	23		6	2			9	7	6	4				4	2
Financiación del terrorismo y de grupos de delincuencia organizada y administración de recursos relacionados con actividades terroristas y de la delincuencia organizada										1	3		1				
Utilización ilegal de uniformes e insignias		327	7	20	54	40	28	3	13	42	28	5	96	18			1
Amenazas	125	2.304	329	2.526	1.363	965	421	621	341	1.162	1.010	487	1.679	1.948	23	968	84
Investigación a delinquir								1									
Incitación a la comisión de delitos militares																	
Incendio	4	52	1	12	25	10	4	4		15	30	9	4	27		6	1
Daño en obras de utilidad social		2				1							3	1			
Perturbación en servicio de transporte público, colectivo u oficial		20		15	3	1								29		1	
Obstrucción a vías públicas que afecten el orden público		33	4	11	29	6	2	20	2	2	31		46	66		19	
Simulacro o daño de nave																	
Pánico																	
Disparo de arma de fuego contra vehículo		21		1	3		1	1		1	5		2	21			
Quien teniendo permiso para el porte o tenencia de armas de fuego la dispare sin que obre la necesidad de defender un derecho propio o ajeno contra injusta agresión actual o inminente e inevitable de otra manera		4	2	1	2	2	2	1	4	2			1	1		1	
Daño en obras o elementos de los servicios de comunicaciones, energía y combustible				2	1					1							
Tenencia, fabricación y tráfico de sustancias u objetos peligrosos		1			1												
Empleo o lanzamiento de sustancias u objetos peligrosos		9	2					1		1			2			1	
Tráfico, transporte y posesión de materiales radioactivos o sustancias nucleares																	
Obstrucción de obras de defensa o de asistencia																	
Fabricación, tráfico, porte o tenencia de armas de fuego, accesorios, partes o municiones	30	1.963	56	2.443	1.307	860	979	217	247	402	474	291	205	595	17	554	39
Fabricación, tráfico y porte de armas, municiones de uso restringido, de uso privativo de las fuerzas armadas o explosivos		209	13	37	35	9	15	8	4	38	16	34	5	8	1	6	1
Fabricación, importación, tráfico, posesión y uso de armas químicas, biológicas y nucleares																	
SUBTOTAL	159	5.140	438	5.125	2.913	1.924	1.470	891	620	1.710	1.610	839	2.124	2.740	41	1.570	131

TABLA 2. DELITOS REGISTRADOS EN COLOMBIA 2016

BIEN JURÍDICO / CONDUCTA PUNIBLE	AMAZONAS	ANTIOQUIA	ARAUCA	ATLÁNTICO	BOLÍVAR	BOYACÁ	CAJALMA	CAQUETÁ	CASANARE	CAUCA	CEESAR	CHOCÓ	CÓRDOBA	CUNDINAMARCA	GUAINÍA	GUAJIRA	GUAYABE
XIII. DELITOS CONTRA LA SALUD PÚBLICA																	
Violación de medida sanitarias		15				3	2										
Propagación de epidemia																	
Propagación de virus de inmunodeficiencia humana o de la hepatitis B		2		1	1	2			1	3							
Contaminación de aguas		1											2	1			
Corrupción de alimentos, productos médicos o material profiláctico	1	62		17	2	3	3				5		9	17			
Imitación o simulación de alimentos, productos o sustancias		18		27	10			1					5	21			
Fabricación y comercialización de sustancias nocivas para la salud		1					6				3			6			
Enajenación ilegal de medicamentos		6		1	3						8		1				1
Conservación o financiación de plantaciones		9				2	1	19		7		6		4			10
Tráfico, fabricación o porte de estupefacientes	83	22.659	154	2.377	2.660	723	4.379	505	250	1.228	834	192	646	2.540	41	382	128
Destinación ilícita de muebles o inmuebles		2				3	3		2	10			2	2			
Estímulo al uso ilícito de drogas					1	1											
Suministro droga a menor		38		4	14		8		1	8	1			3			
Tráfico de sustancias para procesamiento de narcóticos		52			9	4		4	1	37	4	15	3	11			5
Porte de sustancias				1										5			
SUBTOTAL	84	22.865	154	2.378	2.700	741	4.402	529	255	1.293	855	213	668	2.611	41	384	143
XIV. DELITO CONTRA MECANISMOS DE PARTICIPACIÓN DEMOCRÁTICA																	
Perturbación de certamen democrático		3		3	1	1					2	4					2
Constreñimiento al sufragante		2			1		2		1	1	1						
Fraude al sufragante		4			1		1										
Fraude en inscripción de cédulas		3		4	1	3	1				2		2		1		1
Corrupción de sufragante		1				1					1		1	2			4
Voto fraudulento		4		1	1	2				3		1					1
Favorecimiento voto fraudulento																	
Mora en la entrega de documento relacionados con una votación.		1										1					
Alteración de resultados electorales					1					1		1					1
Ocultamiento, retención y posesión ilícita de cédula		4		1		1		3		2	4		2	3			
Denegación de inscripción		1															
SUBTOTAL	0	23	1	9	5	8	4	3	1	7	10	7	5	5	1	9	0

TABLA 2. DELITOS REGISTRADOS EN COLOMBIA 2016

BIEN JURÍDICO / CONDUCTA PUNIBLE	XV. DELITOS CONTRA LA ADMINISTRACIÓN PÚBLICA																
	AMAZONAS	ANTIOQUIA	ARAUCA	ATLÁNTICO	BOLÍVAR	BOYACÁ	CAJALÁ	CAQUETÁ	CASANARE	CAUCA	CESAR	CHOCÓ	CÓRDOBA	CUNDINAMARCA	GUANÍA	GUAJIRA	GUAVIARE
Peculado por apropiación	62	149	4	51	53	20	23	9	1	33	33	20	39	87	2	12	5
Peculado por uso		10	1	1		1	1			4			5	5			
Peculado por aplicación oficial diferente		5		3	9		1	1		5		1	1	5	2	3	
Peculado culposo		6	11	3	2	1				1	3	1		5			
Omisión del agente retenedor o recaudador		254	3	134	49	63	13	62		7	18	12	19	30			
Fraude de subvenciones																	
Concusión		98	2	10	18	4	5	8		16	27	12	5	61	10		2
Cohecho propio		3	25		22	2	2	1		4	14	4	2	13			
Cohecho impropio		11				3	4		2		2	2	2	8			
Cohecho por dar u ofrecer		3	213	4	40	38	18	11	8	3	26	18	2	41	277	8	
Violación del régimen legal o constitucional de inhabilidades e incompatibilidades		7	2	2	2	4	6			2				6			
Interés indebido en la celebración de contratos		33			16	4	2			6	6	8		28			
Contrato sin cumplimiento de requisito legales		7	87	19	45	54	65	5	5	46	49	53	9	84	3	11	
Acuerdos restrictivos de la competencia		4															
Tráfico de influencias de servidor público		4	4	1	6	7	3	5	1	11			3	33			
Tráfico de influencias de particular		4			2	1								8			
Enriquecimiento ilícito servidor público		6		12				2	1		6	6	8	31	2		
Prevaricato por acción		5	216	28	501	300	105	46	8	12	51	155	34	98	178	4	44
Prevaricato por omisión		11	176	13	206	127	53	29	21	11	40	85	16	17	88	6	9
Abuso de autoridad por acto arbitrario e injusto		4	297	25	84	204	25	147	26	16	89	116	13	9	152	4	4
Abuso de autoridad por omisión de denuncia		3				2					4	3		6		2	
Revelación de secretos		1					1							1			
Utilización de asunto sometido a secreto o reserva																	
Utilización indebida de información oficial privilegiada		2						1									
Asesoramiento y otras actuaciones ilegales		1			2	1	2	1						4		1	
Intervención en política																	
Empleio ilegal de la fuerza pública			3	2				1			2						
Omisión de apoyo																	
Usurpación de funciones públicas		3		5	6	1				1	2	1		8			
Simulación de investidura o cargo		1	16		5	3		2	2	1	3			5			
Abuso de función pública		23	1	5	4			5	3	1	8	1	4	25			
Violencia contra servidor público		23	1.371	51	305	276	235	68	71	131	148	27	156	382	7	26	32
Perturbación de actos oficiales										2	1						
Utilización indebida de información obtenida en el ejercicio de función pública			1	1													
Soborno transnacional																	
Asociación para la comisión de un delito contra la administración pública																	
SUBTOTAL	125	3.030	161	1.420	1.192	600	634	230	127	477	700	214	418	1.530	28	117	57

TABLA 2. DELITOS REGISTRADOS EN COLOMBIA 2016

	AMAZONAS	ANTIOQUIA	ARAUCA	ATLÁNTICO	BOLÍVAR	BOTACÁ	CALDAS	CAQUETA	CASANARE	CAUCA	CEMSAR	CHOCÓ	CÓRDOBA	CUNDINAMARCA	GUANÍA	GUAJIRA	GUAYNARE
XVI. DELITOS CONTRA LA EFICAZ Y RECTA IMPARTICIÓN DE JUSTICIA																	
Falsa denuncia	2	82	1	53	20	7	8	8	3	12	15		5	43		3	3
Falsa denuncia contra persona determinada		29	8	6	18	12	1	2	1	4				3	1		
Falsa autoacusación																	
Omisión de denuncia de particular		2												1			
Falso testimonio	2	187	2	38	29	58	83	8	6	32	13	4	22	51		1	2
Soborno	1																1
Soborno en la actuación penal									1								
Infidelidad a los deberes profesionales		26	6	7	5	10	4	4	1	3	4	1		4			
Favorecimiento		1		1			1										
Recepción	16	2.398	90	255	159	74	106	108	171	324	217	13	236	335	14	128	21
Comercialización de autopartes hurtadas													1				
Fuga de presos	26	348	12	110	69	54	94	13	19	83	65	15	94	205	1	34	1
Favorecimiento de fuga													1	2			
Fraude procesal	1	396	1	490	333	90	87	15	30	100	145	23	64	279	2	28	3
Fraude a resolución judicial o administrativa de policía	3	1.031	71	97	275	296	380	87	54	162	81	12	57	372		18	2
Amenazas a testigos		14	1	2	11		13	1		3	4		2	6			
Ocultamiento, alteración o destrucción de elemento material probatorio		1		2			1	2		1			1	2			
Impedimento o perturbación de la celebración de audiencias públicas		2			2	6	1		1								
SUBTOTAL	51	4.517	192	1.061	921	607	779	248	287	724	544	68	483	1.303	18	213	32
XVII. DELITOS CONTRA LA EXISTENCIA Y SEGURIDAD DEL ESTADO																	
Actos contrarios a la defensa de la Nación																	
Aceptación indebida de honores								1									
SUBTOTAL	0	0	0	0	0	0	0	1	0	0	0	0	0	0	0	0	0
XVIII. DELITOS CONTRA EL RÉGIMEN CONSTITUCIONAL Y LEGAL																	
Rebelión		23	43	3	12	2	2	48	8	13	8	64	2		3	6	27
Asonada		13	8	8	47	1	6	6	5	3	13		15	17		2	
SUBTOTAL	0	36	51	11	59	3	8	54	13	16	21	64	17	17	3	8	27
TOTAL GENERAL DE DELITOS 2016	1.771	160.164	6.571	43.320	32.957	27.844	23.664	8.986	10.988	27.147	21.720	6.215	22.001	56.371	524	12.745	1.574
PORCENTAJE DE PARTICIPACIÓN	0,16%	14,87%	0,61%	4,02%	3,06%	2,58%	2,20%	0,83%	1,02%	2,52%	2,02%	0,58%	2,04%	5,23%	0,05%	1,18%	0,15%

TABLA 2. DELITOS REGISTRADOS EN COLOMBIA 2016

BIEN JURÍDICO / CONDUCTA PUNIBLE	HUILA	MAGDALENA	META	NARIÑO	NORTE DE SANTANDER	PUTUMAYO	QUINDIÓ	RISARALDA	SAN ANDRÉS	SANTANDER	SUCRE	TOLIMA	VALLE	VAUPÉS	VICHADA	BOGOTÁ D.C.	TOTAL
I. DELITOS CONTRA LA VIDA Y LA INTEGRIDAD PERSONAL																	
Apología del genocidio	0			1													1
Homicidio	255	201	304	460	533	112	264	288	12	268	120	327	2.386	2	17	1.278	12.343
Feminicidio		3	1							12		1	20				59
Inducción o ayuda al suicidio	1									1		1				4	10
Muerte de hijo fruto de acceso carnal violento, abusivo o de inseminación artificial																1	1
Homicidio culposo (en accidente de tránsito)	186	150	140	182	165	27	93	132	4	265	77	216	806		2	490	5.609
Lesiones personales	3.538	2.550	4.424	4.520	3.128	474	1.654	2.657	505	7.167	2.320	6.192	12.576	56	102	19.771	124.549
Lesiones con agentes químicos, ácido o sustancias similares	2		1					1								2	9
Parto o aborto preterintencional		2		2									1				10
Lesiones culposas (en accidente de tránsito)	1.931	933	1.771	2.034	2.318	229	1.552	4.548	101	5.194	558	6.422	9.524	2	28	12.619	78.166
Aborto	1	1	1	2	7	2	8	5		17	1	1	20			7	138
Aborto sin consentimiento				1	1			1		2	1	3	2			2	19
Lesiones al feto			4	1	3			1		3	3	3	7			8	66
Abandono		2		3	7		1	2		10	2	7	29			25	128
Omisión de socorro	1		4		2		2			1		1	4		1	6	48
Actos de racismo o discriminación	4	1		9	5	2	1	3		9		4	19			41	149
Hostigamiento por motivos de raza, religión, ideología, política u origen nacional, étnico o cultural			1					2		1			7				19
SUBTOTAL	5.919	3.843	6.648	7.214	6.165	846	3.575	7.639	622	12.947	3.079	13.175	25.394	60	150	34.244	221.256
II. DELITOS CONTRA PERSONAS Y BIENES PROTEGIDOS POR EL DERECHO INTERNACIONAL HUMANITARIO																	
Lesiones en persona protegida																2	2
Acceso carnal violento en persona protegida	1					1		1				1	3			1	27
Actos sexuales violentos en persona protegida			2	1			1	1		5			5			7	44
Utilización de medios y métodos de guerra ilícitos			7	10	60					4			4				148
Actos de terrorismo					1											4	9
Tratos inhumanos y degradantes y experimentos biológicos en persona protegida										2							2
Actos de discriminación racial		1		2	2			1		2	7	3	2			10	47
Constrafinamiento a apoyo bélico																	1
Omisión de medidas de socorro y asistencia humanitaria																	2
Deportación, expulsión, traslado o desplazamiento forzado de población civil													1				3
Reclutamiento ilícito	3	1	23	14	12	2	2	4		2		6	5	3		3	213
SUBTOTAL	4	2	32	27	75	3	3	7	15	7	10	20	3	0	27	498	

TABLA 2. DELITOS REGISTRADOS EN COLOMBIA 2016

BIEN JURÍDICO / CONDUCTA PUNIBLE	HUILA	MAGDALENA	META	NARIÑO	NORTE DE SANTANDER	PUTUMAYO	QUINDÍO	RISARALDA	SAN ANDRÉS	SANTANDER	SUCRE	TOLIMA	VALLE	VAUPÉS	VICHADA	BOGOTÁ D.C.	TOTAL
III. DELITOS CONTRA LA LIBERTAD INDIVIDUAL Y OTRAS GARANTÍAS																	
Desaparición forzada	80	26	236	107	155	37	8	30	1	162	13	68	84	10	16	88	2.224
Secuestro simple	2	1		4	13	1		6		4			10			8	101
Secuestro extorsivo	2	1	2	4	14	1	1			3		3	12			17	106
Privación ilegal de libertad	1	2	4	1	3	1	1	1		1	2	2	1	1		4	41
Prolongación ilícita de privación de la libertad					4					1			7			3	20
Detención arbitraria especial												2	3				5
Tortura	2	4	3	2	2	1	5	1		9		1	24			11	91
Desplazamiento forzado	83	21	327	134	264	44	68	54		674	26	117	360	9	33	108	5.241
Constrinimiento ilegal	36	81	1.032	656	387	4	42	233	4	162	37	309	1.295			630	12.494
Constrinimiento para delinquir	1	6	1	2	11			3			4		4			8	103
Fraudulenta internación en asilo, clínica o establecimiento similar					1								1				9
Trata de personas	2	1	2	4	2	2	1	3		2	3	1	16			57	122
Tráfico de migrantes				7	2	4							2			6	29
Tráfico de niñas, niños y adolescentes				1	2								2			6	16
Uso de menores de edad para la comisión de delitos	5	1	10	1	4	2	2	2	2	3	3	2	18			6	108
Violación de habitación ajena	93	87	105	51	172	20	33	57	4	175	15	121	176	1	260	2.426	
Violación de habitación ajena por servidor público	3		1		2					1	1	4				1	23
Violación en lugar de trabajo				1						2			1			6	15
Violación ilícita de comunicaciones			3		3			1			1	6	5			7	86
Divulgación y empleo de documento reservados	1			1				1				3				1	14
Violación ilícita de comunicaciones o correspondencia de carácter oficial			1					1		2			2				11
Utilización ilícita de redes de comunicaciones			1										1			1	7
Violación de la libertad de trabajo	2		8		3				1	7	6		16	2		1	64
Sabotaje	1		1														4
Violación de los derechos de reunión y asociación	1			5	7	1		1	1	22	1	1	37			10	141
Violación a la libertad religiosa			1					1		1						2	8
Impedimento y perturbación de ceremonia religiosa										2							3
Daños o agravios a persona o a cosas destinadas al culto																	2
Irrespeto a cadáveres		1		1	1					2			5				18
SUBTOTAL	315	232	1.738	982	1.052	117	161	395	13	1.235	112	640	2.082	19	52	1.241	23.532

TABLA 2. DELITOS REGISTRADOS EN COLOMBIA 2016

	HUILA	MAGDALENA	META	NARIÑO	NORTE DE SANTANDER	PUTUMAYO	QUINDIÓ	RISARALDA	SAN ANDRÉS	SANTANDER	SUCRE	TOLIMA	VALLE	VAUPÉS	VICHADA	BOGOTÁ D.C.	TOTAL
IV. DELITOS CONTRA LA LIBERTAD, INTEGRIDAD Y FORMACIÓN SEXUALES																	
Acceso carnal violento	118	78	96	235	75	32	63	85	10	206	64	167	421	5	3	613	4.145
Acto sexual violento	116	74	71	152	42	14	20	59	11	140	53	123	260	5	1	571	3.016
Acceso carnal o acto sexual en persona puesta en incapacidad de resistir	19	10	25	13	13	3	1	20	1	38	4	18	47	1		76	533
Acceso carnal abusivo con menor de 14 años	270	226	233	204	225	45	100	152	15	461	116	363	683	3	16	902	7.771
Actos sexuales con menor de 14 años	312	216	436	187	302	56	145	427	8	673	145	373	964	4	7	1.587	10.345
Acoso sexual	58	28	32	71	50	12	16	33	2	84	32	67	183	3		196	1.644
Acceso carnal o acto sexual abusivo con incapaz de resistir	38	24	23	19	22	3	18	23		65	10	21	67			173	885
Proxenetismo con menor de edad	2	1		1	1		2	4		3			8			6	65
Inducción a la prostitución	6	2	7	2	8	1	4	4		14	9	14	24			34	238
Constreñimiento a la prostitución			2				3	3		1		1	2				20
Demandas de explotación sexual comercial de persona menor de 18 años de edad	1	3	5	1	2		5	6		1	1	4	4			12	111
Estímulo a la prostitución de menores		1	1		1					1	1						8
Pornografía con menores	8	5	17	14	7	2	21	5	4	22	4	27	72			192	641
Utilización o facilitación de medios de comunicación para ofrecer servicios sexuales de menores	4	1		1	1				1	14			4			4	46
SUBTOTAL	952	669	948	900	749	168	395	821	52	1.723	439	1.178	2.739	21	27	4.366	29.468
V. DELITOS CONTRA LA INTEGRIDAD MORAL																	
Injuria	278	186	256	469	264	25	129	277	28	875	298	314	1.202	1	7	830	10.605
Calumnia	311	228	282	716	282	68	128	377	25	614	187	540	999	1	4	1.233	10.890
Injuria y calumnia indirectas	20	31	20	44	23	16	7	13		292	21	11	81			134	1.082
Injuria por vías de hecho	121	97	150	215	193	8	49	83	12	172	90	242	315		3	680	4.161
Injurias o calumnias recíprocas	21		4	2	5				1	2			3		11	64	
SUBTOTAL	751	542	712	1.446	767	117	313	750	66	1.905	596	1.107	2.600	2	14	2.888	26.802
VI. DELITOS CONTRA LA FAMILIA																	
Violencia intrafamiliar	2.280	1.532	2.482	1.981	2.120	292	643	2.035	194	6.616	1.530	3.356	7.599	37	31	24.772	95.817
Ejercicio arbitrario de la custodia de hijo menor de edad	140	70	176	128	156	10	75	130	2	164	114	166	556		2	989	4.708
Maltrato mediante restricción a la libertad física	1		3	2	3	3				4	1	1	12		1	3	80
Adopción irregular										1	2					3	15
Inasistencia alimentaria	2.837	575	1.121	615	1.746	122	453	810	40	3.724	581	2.223	3.019	6	32	7.961	40.259
Malversación y dilapidación de bienes de familiares										1			1			5	
Incesto	1			1						1	1	1	2			1	25
Supresión, alteración o suposición del estado civil													2			4	16
SUBTOTAL	5.259	2.178	3.782	2.727	4.026	427	1.171	2.975	236	10.511	2.229	5.746	11.191	43	66	33.733	140.925

TABLA 2. DELITOS REGISTRADOS EN COLOMBIA 2016

BIEN JURÍDICO / CONDUCTA PUNIBLE	HUILA	MAGDALENA	META	NARIÑO	NORTE DE SANTANDER	PUTUMAYO	QUINDÍO	RISARALDA	SAN ANDRÉS	SANTANDER	SUCRE	TOLIMA	VALLE	VAUPÉS	VICHADA	BOGOTÁ D.C.	TOTAL
VII. DELITOS CONTRA EL PATRIMONIO ECONÓMICO																	
Hurto abigato	138	117	214	56	24	4	51	16		67	192	160	159		7	11	2.943
Hurto automotores	34	49	104	170	204	14	37	77		69	9	60	1.925		1	2.652	8.038
Hurto de bienes patrimonio cultural de la nación				1			1									1	8
Hurto de petróleo y sus derivados				45	1	1				2							48
Hurto entidades comerciales	642	634	863	444	803	90	625	840	108	1.768	204	837	1.722	1	12	4.361	23.037
Hurto entidades financieras	1	5	1		5	1		3		7	2	3	1			29	128
Hurto material nuclear o elemento radiactivo																	1
Hurto motocicletas	890	491	864	869	1.322	246	195	276	94	929	520	381	4.520	1	28	3.099	31.352
Hurto personas	3.413	1.795	4.424	4.836	2.849	302	2.240	3.160	449	8.487	2.456	5.442	14.686	8	59	37.898	146.643
Hurto piratería terrestre	1	3		4	19	1	1			6	3	23	33			34	322
Hurto residencias	884	584	1.354	426	712	171	1.022	572	86	1.371	537	1.252	1.739	9	38	3.651	24.139
Alteración, desfiguración y suplantación de marca de ganado	1															1	4
Extorsión	176	151	300	173	260	62	42	136	10	121	120	154	354	1	5	430	4.903
Estafa	541	429	773	817	823	111	410	723	62	1.687	390	969	2.493	3	14	3.145	22.467
Emisión y transferencia ilegal de cheque	12	6	7	4	4		6	5		14	6	16	38			42	307
Abuso de confianza	422	405	367	376	494	46	154	424	28	945	305	518	1.118	3	6	1.150	12.317
Abuso de confianza calificado	7	29	22	27	14	1	1	9		25	6	13	73	2	122	660	
Corrupción privada			1					1				1	1			3	7
Administración desleal		2			12	1	2	5		2		3	6			6	79
Abuso de condiciones de inferioridad	5	2	11	7	18	1	11	23		41		20	135			46	491
Aprovechamiento de error ajeno	3	1	12	17	3	2	23	2		32		26	36			70	307
Alzamiento de bienes	7	1	4	5	2	2	1	5		16	3	5	16			21	159
Sustracción de bien propio	1							1				1	1				7
Disposición de bien propio gravado con prenda																1	2
Defraudación de fluidos	4	122	6		9		11	3		9	2	16	21		19	649	
Del acceso ilegal o prestación ilegal de los servicios de telecomunicaciones	1			3						3							8
Utilización indebida de información privilegiada		1											1				6
Malversación y dilapidación de bienes										1			1				4
Usurpación de tierras	2	4	3	6	5	2	3	3	1	27	5	2	25			6	187
Usurpación de aguas										3		2	1				15
Invasión de tierra o edificaciones	24	34	36	8	30	5	7	12	1	25	13	43	80			29	911
Perturbación de la posesión sobre inmueble	63	335	201	426	260	19	207	116	21	238	360	972	876	1	14	1.004	11.038
Daño en bien ajeno	903	321	756	440	475	89	107	423	91	1.323	130	257	1.035	6	3	2.333	13.954
SUBTOTAL	8.175	5.521	10.323	9.115	8.392	1.169	5.136	6.855	953	17.218	5.263	11.175	31.095	33	189	60.164	305.141

TABLA 2. DELITOS REGISTRADOS EN COLOMBIA 2016

BIEN JURÍDICO/ CONDUCTA PUNIBLE	HUILA	MAGDALENA	META	NARIÑO	NORTE DE SANTANDER	PUTUMAYO	QUINDIÓ	RISARALDA	SAN ANDRÉS	SANTANDER	SUCRE	TOLIMA	VALLE	VAUPÉS	VICHADA	BOGOTÁ D.C.	TOTAL
VII BIS. DE LA PROTECCIÓN DE LA INFORMACIÓN Y DE LOS DATOS																	
Acceso abusivo a un sistema informático	15	14	15	68	34	12	17	17	1	108	24	30	158			250	1.135
Obstaculización ilegítima de sistema informático o red de telecomunicación	1				1											3	12
Intercepción de datos informáticos	1	5	1	1						2	3		3			3	31
Daño informático	2	1	4				1	2		4		5	6			5	59
Uso de software malicioso	1						1			4		1				1	12
Violación de datos personales	48	16	32	20	49	9	40	15	5	103	7	32	102			244	1.190
Suplantación de sitios web para capturar datos personales	10	2	6	1	4		1	2		4	5	3	14			6	103
Hurto por medios informáticos y semejantes	185	118	206	42	158	24	73	160	5	419	69	188	1.023	2		871	5.423
Transferencia no consentida de activos	46		5		10	1	1		1	15	1	42	7			21	212
SUBTOTAL	309	156	269	132	256	46	134	196	12	659	110	300	1.313	2	0	1.404	8.177
VIII. DE LOS DELITOS CONTRA LOS DERECHOS DE AUTOR																	
Violación a los derechos morales de autor								1			2	1					5
Defraudación a los derechos patrimoniales de autor	85	248	693	306	3.020	274	26	89		3.555	54	240	7.750	11	27	29	33.391
SUBTOTAL	85	248	693	306	3.020	274	26	90	0	3.555	56	241	7.750	11	27	29	33.396
IX. DELITOS CONTRA LA FE PÚBLICA																	
Falsificación de moneda nacional o extranjera	4	2	2	4	9		1	2		1	2	2	16			33	119
Tráfico de moneda falsificada	17	6	15	9	6	3	3	5		17	8	20	20			76	360
Tráfico, elaboración y tenencia de elemento destinados a la falsificación de moneda		1			1					2			1			2	9
Emissiones ilegales																2	5
Circulación ilegal de monedas					1											1	4
Falsificación o uso fraudulento de sello oficial		1		5								2				3	21
Falsificación de efecto oficial timbrado																1	3
Emisión ilegal de efectos oficiales			1														1
Supresión de signo de anulación de efecto oficial																	2
Uso y circulación de efecto oficial anulado										1							1
Falsedad marcarta	37	223	65	79	29	7	10	23	2	69	21	108	202		2	210	1.954
Falsedad ideológica en documento público	72	170	103	239	45	4	20	43	1	120	25	68	190	1	7	1.160	4.600
Falsedad material en documento público	64	133	53	85	40	20	46	53	7	211	29	226	229	1		2.461	5.188
Obtención de documento público falso	3	8	6	9	8		7	9		5		4	12			27	149
Falsedad en documento privado	100	426	106	129	271	29	70	58	6	312	274	411	603	1		2.128	7.001
Uso de documento falso	188	173	316	225	301	24	130	204	1	173	141	170	227	1		211	8.879
Destrucción, supresión u ocultamiento de documento público	14	29	34	28	13	2	12	29	5	48	10	104	146			536	1.534
Destrucción, supresión y ocultamiento de documento privado	11	4	10	14	2	2	9	9		17		32	63			131	468
Falsedad para obtener prueba de hecho verdadero		1					1	7		18		2	1			7	56
Falsedad personal	239	214	373	447	209	46	156	482	9	1.064	79	160	2.003		7	5.665	19.106
SUBTOTAL	749	1.391	1.084	1.273	935	137	465	924	31	2.056	591	1.309	3.713	4	16	12.654	49.460

TABLA 2. DELITOS REGISTRADOS EN COLOMBIA 2016

BIEN JURÍDICO / CONDUCTA PUNIBLE	HUILA	MAGDALENA	META	NARIÑO	NORTE DE SANTANDER	PUTUMAYO	QUINDÍO	RISARALDA	SAN ANDRÉS	SANTANDER	SUCRE	TOLIMA	VALLE	VAUPÉS	VICHADA	BOGOTÁ D.C.	TOTAL
X. DELITOS CONTRA EL ORDEN ECONÓMICO SOCIAL																	
Favorecimiento por servidor público de contrabando de hidrocarburos o sus derivados				2	8	2									1		30
Acaparamiento							1					1	2			2	10
Especulación																	5
Alteración y modificación de calidad, cantidad, peso o medida	1		1									1	1			4	23
Otrofrecimiento engañoso de productos y servicios	1				1					2		1	1		1	12	23
Agioaje												1				1	3
Pánico económico	1									1						3	6
Ilícita explotación comercial		1								1	1						6
Daño en materia prima, producto agropecuario o industrial							16										19
Usura	4	13	8	11	8	4	4	1	1	11	5	20	105	1		39	368
Usurpación de derechos de propiedad industrial y derechos de obtentores de variedades vegetales			5	4	18	1	1	19		17	4	3	35		1	138	394
Uso ilegítimo de patentes	3	1	1	2	3	1	1	1		1			3			4	57
Violación de reserva industrial o comercial								1								7	14
Sustracción de cosa propia al cumplimiento de deberes constitucionales o legales					2											1	9
Exportación o importación ficticia			2	2	9			3		6							29
Aplicación fraudulenta de crédito oficialmente regulado	2																
Ejercicio ilícito de actividad monopolística de arbitrio renístico	18	53	20	8	10	2	25	29	1	22	120	111	29			182	1.763
Evasión fiscal										1		1	3			16	24
Utilización indebida de fondos captados del público																	2
Operaciones no autorizadas con accionistas o asociados	1		4	3		3	3	12		8	1	1	22			88	190
Captación masiva y habitual de dineros	1		4	5		1	1	20		5			6			10	168
Manipulación fraudulenta de especies inscritas en el Registro Nacional de Valores e Intermediarios																2	3
Urbanización ilegal	6	1	17					2	2	36	1	5	3			6	146
Contrabando de hidrocarburos y sus derivados		2	1	2	17	5				1					7	2	69
Contrabando	97	2.933	182	3.912	5.886	65	1.972	331		2.471	256	205	5.597	10	179	1.992	41.529
Favorecimiento de contrabando de hidrocarburos		66		70	447	8				4					30		1.084
Favorecimiento de contrabando		6	2	35	82			1		12		1	5		5	126	436
Defraudación a las rentas de aduanas					1											5	9
Favorecimiento por servidor público		1			1								2			1	7
Lavado de activos	5	1	41	4	14	3	3	7	1	6		3	34		1	183	385
Omisión de control					1								2				4
Omisión de reportes sobre transacciones en efectivo, movilización o almacenamiento de dinero en efectivo								1					4				8
Testaferrato	1	3	2	1	1		2						1		4		18
Apoderamiento de hidrocarburos, sus derivados, biocombustibles o mezclas que los contengan	1	4	5	146	57	28				30		14	7		6		332
Apoderamiento o alteración de sistemas de identificación																	2
Receptación con base a los artículos 327 a y b	1		1	1	5	1				1		4	3			1	43
Destinación ilegal de combustibles	1			21	1	1											40
Enriquecimiento ilícito de particulares	2			3	3	4		3		1		5	19			6	62
SUBTOTAL	145	3.086	296	4.233	6.573	121	2.011	449	6	2.637	388	376	5.887	11	225	2.841	47.321

TABLA 2. DELITOS REGISTRADOS EN COLOMBIA 2016

BIEN JURÍDICO / CONDUCTA PUNIBLE	HUILA	MAGDALENA	META	NARIÑO	NORTE DE SANTANDER	PUTUMAYO	QUINDIÓ	RISARALDA	SAN ANDRÉS	SANTANDER	SUCRE	TOLIMA	VALLE	VAUPÉS	YICHADA	BOGOTÁ D.C.	TOTAL
XI. DE LOS DELITOS CONTRA LOS RECURSOS NATURALES Y EL MEDIO AMBIENTE																	
Ilícito aprovechamiento de los recursos naturales renovables	69	169	35	64	51	17	7	29		186	169	66	118	5	10	25	2.258
Violación de fronteras para la explotación o aprovechamiento de los recursos naturales									4			1	5			1	11
Manejo ilícito de especies exóticas																	3
Daños en los recursos naturales	34	12	50	26	9	1	6	22		76	18	68	33	1	2	18	683
Contaminación ambiental	6	8	6	17	1	5	5	2	21	1	8	23	11			102	364
Contaminación ambiental por residuos sólidos peligrosos	1	1	1	2	1											6	26
Contaminación ambiental por explotación de yacimiento minero o hidrocarburo	2	2	2	2	1	3										30	30
Ilícita actividad de pesca									3	1						25	25
Caza ilegal			5	2												1	21
Invasión de áreas de especial importancia ecológica	1		4	9	1		1		3	2		3	9			1	61
Explotación ilícita de yacimiento minero y otros materiales	40	38	7	38	60	22	5	5	1	43	20	38	43	2	2	27	1.611
SUBTOTAL	154	222	109	149	141	44	24	63	11	330	210	185	245	8	16	190	5.093
XI-A. DE LOS DELITOS CONTRA LOS ANIMALES																	
Maltrato animal	28	17	34	27	27	1	32	32	2	75	17	36	100	2		54	960
SUBTOTAL	28	17	34	27	27	1	32	32	2	75	17	36	100	2	0	54	960
XII. DELITOS CONTRA LA SEGURIDAD PÚBLICA																	
Concierto para delinquir	18	117	29	21	28	1	14	20	4	11	18	23	37			85	960
Entrenamiento para actividades ilícitas																	1
Terrorismo	3	3	2	20	12	3				5			3				149
Financiación del terrorismo y de grupos de delincuencia organizada y administración de recursos relacionados con actividades terroristas y de la delincuencia organizada	30	1	6	38	10		4			32	9	27	21	2		27	889
Utilización ilegal de uniformes e insignias	1.356	1.060	1.217	2.180	1.770	489	364	447	70	2.512	1.179	1.384	3.827	7	44	5.345	39.607
Amenazas			5	1	1											2	11
Investigación a delinquir																	1
Inciitación a la comisión de delitos militares																	1
Incendio	5	5	8	13	4	1	8	2		25	16	22	16	1	1	14	345
Daño en obras de utilidad social	2				1					1			1			1	14
Perturbación en servicio de transporte público, colectivo u oficial			1	8	9	7										79	175
Obstrucción a vías públicas que afecten el orden público	12	8	15	5	128	15				6	10	6	2			11	489
Siniestro o daño de nave																	1
Pánico																	4
Disparo de arma de fuego contra vehículo	1	5		1	1	1	10	1		39	1	36	4			15	171
Quien teniendo permiso para el porte o tenencia de armas de fuego la dispare sin que obre la necesidad de defender un derecho propio o ajeno contra injusta agresión actual o inminente e inevitable de otra manera	1		1	1			1	3		9	1		2			5	45
Daño en obras o elementos de los servicios de comunicaciones, energía y combustible					2											1	7
Tenencia, fabricación y tráfico de sustancias u objetos peligrosos								1									3
Empleo o lanzamiento de sustancias u objetos peligrosos										2							17
Tráfico, transporte y posesión de materiales radioactivos o sustancias nucleares			2														3
Obstrucción de obras de defensa o de asistencia			1								10						11
Fabricación, tráfico, porte o tenencia de armas de fuego, accesorios, partes o municiones	332	105	473	467	910	184	296	455	1	1.668	245	809	2.123	13	33	1.529	20.372
Fabricación, tráfico y porte de armas, municiones de uso restringido, de uso privativo de las fuerzas armadas o explosivos	11	3	92	79	32	21	10	7	4	18	4	24	68	8	6	64	890
Fabricación, importación, tráfico, posesión y uso de armas químicas, biológicas y nucleares					1												1
SUBTOTAL	1.770	1.311	1.850	2.834	2.909	722	703	940	80	4.329	1.498	2.331	6.104	31	84	7.180	64.121

TABLA 2. DELITOS REGISTRADOS EN COLOMBIA 2016

BIEN JURÍDICO / CONDUCTA PUNIBLE	HUILA	MAGDALENA	META	NARIÑO	NORTE DE SANTANDER	PUTUMAYO	QUINDÍO	RISARALDA	SAN ANDRÉS	SANTANDER	SUCRE	TOLIMA	VALLE	VAUPÉS	VICHADA	BOGOTÁ D.C.	TOTAL
XIII. DE LOS DELITOS CONTRA LA SALUD PÚBLICA																	
Violación de medida sanitarias					5											1	26
Propagación de epidemia													1				1
Propagación de virus de inmunodeficiencia humana o de la hepatitis B	1		1					2		2		2	5			7	30
Contaminación de aguas				7				1		1		1				1	15
Corrupción de alimentos, productos médicos o material profiláctico	6	1	2	14	11			4		5			7			64	233
Limitación o simulación de alimentos, productos o sustancias	2	16	1	5	3		1	2		1	1	4	12			5	135
Fabricación y comercialización de sustancias nocivas para la salud			4		1			11								3	35
Enajenación ilegal de medicamentos		1											2			1	24
Conservación o financiación de plantaciones	2	1	129	40	2	9				112		1					355
Tráfico, fabricación o porte de estupefacientes	1.271	230	1.188	1.165	1.141	455	1.333	1.646	27	4.557	817	1.823	5.440	35	56	4.045	64.960
Destinación ilícita de muebles o inmuebles	1		3			1				2		2	6		1	8	48
Estímulo al uso ilícito de drogas			2					1								2	8
Suministro droga a menor	12		11		11	1		2		59	1	8	9	1		26	218
Tráfico de sustancias para procesamiento de narcóticos	6	2	35	68	11	22		1		2		2	18			4	316
Porte de sustancias																	6
SUBTOTAL	1.301	251	1.376	1.299	1.185	488	1.334	1.670	27	4.741	819	1.843	5.500	36	57	4.167	66.410
XIV. DELITO CONTRA MECANISMOS DE PARTICIPACIÓN DEMOCRÁTICA																	
Perturbación de certamen democrático				2	2			1		1	1	1	1			1	26
Constreñimiento al sufragante	1		1					2		2		1				6	21
Fraude al sufragante					1		2	1		2		1	2			2	18
Fraude en inscripción de cédulas		2		6	2		1			6		12			1	2	50
Corrupción de sufragante		1			2		1			4		4				3	25
Voto fraudulento		1					2						1			5	22
Favorecimiento voto fraudulento																	1
Mora en la entrega de documento relacionados con una votación.																	2
Alteración de resultados electorales					2			2		1		1				1	11
Ocultamiento, retención y posesión ilícita de cédula	3	1	3	1	1			2		5		1	13			7	57
Denegación de inscripción																	1
SUBTOTAL	4	7	4	9	10	0	6	8	0	21	1	21	17	0	1	27	234

TABLA 2. DELITOS REGISTRADOS EN COLOMBIA 2016

BIEN JURÍDICO / CONDUCTA PUNIBLE	XV. DELITOS CONTRA LA ADMINISTRACIÓN PÚBLICA																TOTAL
	HUILA	MAGDALENA	META	NARIÑO	NORTE DE SANTANDER	PUTUMAYO	QUINDIÓ	RISARALDA	SAN ANDRÉS	SANTANDER	SUCRE	TOLIMA	VALLE	VAUPÉS	VICHADA	BOGOTÁ D.C.	
Peculado por apropiación	9	120	18	84	25	21	17	14	2	70	82	94	62	3		220	1.444
Peculado por uso	4	1		1				4		3		4	4		2	21	72
Peculado por aplicación oficial diferente	5	5			1	1				5	1	6	8		1	8	77
Peculado culposo				1	4	6		1		2		4		1		9	61
Omisión del agente retenedor o recaudador	191	3	132	4	16			27		73	18	59	103		2	515	1.807
Fraude de subvenciones										1							1
Concusión	17	78	45	27	26		8	26	1	61	16	26	68		2	223	902
Cohecho propio	1	6	9	5	10			2		9		6	21			30	191
Cohecho por dar u ofrecer	5	72	7	72	24	1	1	13	2	15	35	28	27			214	1.226
Violación del régimen legal o constitucional de inhabilidades e incompatibilidades	8							2		16		16	2			10	85
Interés indebido en la celebración de contratos	27	2	5		3					2	17	7	29			59	254
Contrato sin cumplimiento de requisito legales	3	158	42	14	32	4	5	18		265	36	56	70	2		277	1.578
Acuerdos restrictivos de la competencia										10			12			4	30
Tráfico de influencias de servidor público	3		2	11	10			2		28	10	8	6			45	199
Tráfico de influencias de particular												2				6	23
Enriquecimiento ilícito servidor público	2	22	1	7	6			2		12	2	9	11	2	6	50	206
Prevaricato por acción	50	159	82	127	113	2	10	29	4	230	71	171	314		2	780	3.932
Prevaricato por omisión	20	121	32	58	55	2	16	19	10	102	43	67	166			731	2.350
Abuso de autoridad por acto arbitrario e injusto	14	88	69	73	42	5	16	15	3	125	27	126	108		2	667	2.595
Abuso de autoridad por omisión de denuncia	1	3	5	4						1		2	2			9	47
Revelación de secretos	1	2	3	1								1				1	12
Utilización de asunto sometido a secreto o reserva								1									1
Utilización indebida de información oficial privilegiada	1									1	1	1	2			10	18
Asesoramiento y otras actuaciones ilegales		1	2									1				2	18
Intervención en política						2				1			1			4	4
Empleo ilegal de la fuerza pública				1	3								2			1	15
Omisión de apoyo		2								1						3	3
Usurpación de funciones públicas	1	1	4			3	1	1	1	1	1	2	4			19	62
Simulación de investidura o cargo	2		4	8		4	1	1	8	1	8	3	6			22	97
Abuso de función pública	6	6	5	3	1	2		1	2	2	2	12	6			22	148
Violencia contra servidor público	287	25	292	257	160	56	134	232		626	67	319	501	8	12	906	7.462
Perturbación de actos oficiales						1							1			1	6
Utilización indebida de información obtenida en el ejercicio de función pública													9			2	4
Soborno transaccional										2							2
Asociación para la comisión de un delito contra la administración pública										2						2	4
SUBTOTAL	658	874	760	761	535	97	214	411	23	1.676	429	1.030	1.538	16	29	4.880	24.991

TABLA 2. DELITOS REGISTRADOS EN COLOMBIA 2016

BIEN JURÍDICO / CONDUCTA PUNIBLE	HUILA	MAGDALENA	META	NARIÑO	NORTE DE SANTANDER	PUTUMAYO	QUINDÍO	RISARALDA	SAN ANDRÉS	SANTANDER	SUCRE	TOLIMA	VALLE	VAUPÉS	VICHADA	BOGOTÁ D.C.	TOTAL
XVI. DELITOS CONTRA LA EFICAZ Y RECTA IMPARTICIÓN DE JUSTICIA																	
Falsa denuncia	13	18	18	23	14	2	9	7	2	36	9	16	54	1	1	215	702
Falsa denuncia contra persona determinada		1	4	8	18		2	4		6	2	6	20			41	197
Falsa autoacusación																1	1
Omisión de denuncia de particular			2														5
Falso testimonio	14	15	42	46	33	1	19	18		113	9	34	91			347	1.320
Soborno										3							5
Soborno en la actuación penal	1				2			1								1	6
Infidelidad a los deberes profesionales	1	3	4	13	4	1	1	1	1	12	12	4	11			76	219
Favorecimiento						1	1	2		2			4			13	26
Receptación	590	30	117	102	167	85	26	64	1	425	23	142	375	5	8	261	7.086
Comercialización de autopartes hurtadas																	1
Fuga de presos	117	27	111	49	71	21	69	30		1.582	13	342	297	1	2	852	4.827
Favorecimiento de fuga	2			2	5	1				1		2	6			2	24
Fraude procesal	52	153	157	122	97	12	37	46	20	269	61	248	542			1.943	5.851
Fraude a resolución judicial o administrativa de policía	45	79	240	48	198	3	147	200	5	1.012	62	181	573			1.597	7.388
Amenazas a testigos		1	9	6	7		5	3		13	3	13	8			59	184
Ocultamiento, alteración o destrucción de elemento material probatorio	1				6			2		1	3	4	3			11	41
Impedimento o perturbación de la celebración de audiencias públicas		4	3		1		2		2	1		2	1			30	58
SUBTOTAL	836	331	707	419	623	127	317	378	31	3.476	197	994	1.985	6	17	5.449	27.941
XVII. DELITOS CONTRA LA EXISTENCIA Y SEGURIDAD DEL ESTADO																	
Actos contrarios a la defensa de la Nación												1					1
Aceptación indebida de honores																	1
SUBTOTAL	0	0	0	0	0	0	0	0	0	0	0	1	0	0	0	0	2
XVIII. DE LOS DELITOS CONTRA EL RÉGIMEN CONSTITUCIONAL LEGAL																	
Rebelión	19	2	123	26	28	7		21		7		454	40	7		168	1.166
Asonada	48	2	20	25	1	4				19	2		14				279
SUBTOTAL	67	4	143	51	29	11	0	21	0	26	2	454	54	7	0	168	1.445
TOTAL GENERAL DE DELITOS 2016	27.481	20.885	31.508	33.904	37.469	4.915	16.020	24.624	2.165	69.135	16.043	42.153	109.328	315	970	175.706	1.077.183
PORCENTAJE DE PARTICIPACIÓN	2,55%	1,94%	2,93%	3,15%	3,48%	0,46%	1,49%	2,29%	0,20%	6,42%	1,49%	3,91%	10,15%	0,03%	0,09%	16,31%	100,00%

TABLA 3. COMPARATIVO DELITOS EN LAS CAPITALES DEL PAÍS 2015-2016

DEPARTAMENTO	CAPITAL	TOTAL DELITOS 2015	TOTAL DELITOS 2016	VARIACIÓN PORCENTUAL	PROMEDIO DIARIO 2016	PARTICIPACIÓN EN EL TOTAL DE DELITOS DEL PAÍS
Amazonas	Leticia	1.604	1.677	4,55%	5	0,16%
Antioquia	Medellin	56.400	84.196	49,28%	231	7,82%
Arauca	Arauca	3.044	3.673	20,66%	10	0,34%
Atlántico	Barranquilla	23.612	29.398	24,50%	81	2,73%
Bolivar	Cartagena	12.756	20.383	59,79%	56	1,89%
Boyacá	Tunja	4.641	6.766	45,79%	19	0,63%
Caldas	Manizales	7.612	11.958	57,09%	33	1,11%
Caquetá	Florencia	4.566	5.667	24,11%	16	0,53%
Casanare	Yopal	5.265	5.780	9,78%	16	0,54%
Cauca	Popayán	8.446	13.933	64,97%	38	1,29%
Cesar	Valledupar	8.279	10.752	29,87%	29	1,00%
Chocó	Quibdó	2.807	4.275	52,30%	12	0,40%
Córdoba	Montería	8.678	10.029	15,57%	27	0,93%
Cundinamarca	Bogotá D.C.	114.262	175.706	53,77%	481	16,31%
Guainia	Inirida	316	521	64,87%	1	0,05%
Guajira	Riohacha	4.624	5.364	16,00%	15	0,50%
Guaviare	San José del Guaviare	1.013	1.272	25,57%	3	0,12%
Huila	Neiva	11.801	12.363	4,76%	34	1,15%
Magdalena	Santa Marta	8.671	13.749	58,56%	38	1,28%
Meta	Villavicencio	14.123	21.326	51,00%	58	1,98%
Nariño	Pasto	12.053	19.118	58,62%	52	1,77%
Norte de Santander	Cúcuta	18.851	21.920	16,28%	60	2,03%
Putumayo	Mocoa	1.448	1.735	19,82%	5	0,16%
Quindío	Armenia	5.645	8.117	43,79%	22	0,75%
Risaralda	Pereira	11.557	15.413	33,37%	42	1,43%
San andrés	San Andrés	1.435	2.092	45,78%	6	0,19%
Santander	Bucaramanga	20.482	27.300	33,29%	75	2,53%
Sucre	Sincedejo	5.494	8.315	51,35%	23	0,77%
Tolima	Ibagué	13.164	22.346	69,75%	61	2,07%
Valle	Calí	44.406	56.953	28,26%	156	5,29%
Vaupés	Mitú	212	288	35,85%	1	0,03%
Vichada	Puerto Carreño	870	650	-25,29%	2	0,06%
TOTAL		438.137	623.035	42,20%	1.707	57,84%

TABLA 4. COMPARATIVO DELITOS DE IMPACTO SOCIAL 2015 - 2016

DELITOS			2015	2016	VARIACIÓN		PROMEDIOS 2016				TASA POR 100.000 HABITANTES	
					ABSOLUTA	PORCENTUAL	MENSUAL	SEMANAL	DIARIO	HORA	2015	2016
DELITOS DE IMPACTO QUE AFECTAN LA SEGURIDAD PÚBLICA												
Homicidio común*	Civiles		12.131	11.941	-190	-2%	995	230	33	1	25	24
	Personal de la Policía Nacional	En servicio	67	69	2	3%	6	1	0	0	0	0
		Fuera del servicio	24	21	-3	-13%	2	0	0	0	0	0
	Personal de las fuerzas militares y organismos de seguridad		207	120	-87	-42%	10	2	0	0	0	0
	Reinsertados y desmovilizados autodefensas		11	2	-9	-82%	0	0	0	0	0	0
	Reinsertados y desmovilizados subversivos		20	11	-9	-45%	1	0	0	0	0	0
	SUBTOTAL		12.460	12.164	-296	-2%	1.014	234	33	1	26	25
	Homicidios Colectivos**	Casos	13	9	-4	-31%	1	0	0	0	0	0
Victimas		54	38	-16	-30%	3	1	0	0	0	0	
Secuestro	Extorsivo	123	106	-17	-14%	9	2	0	0	0	0	
	Simple	90	101	11	12%	8	2	0	0	0	0	
SUBTOTAL		213	207	-6	-3%	17	4	1	0	0	0	
Extorsión		5.480	4.903	-577	-11%	409	94	13	1	11	10	
Terrorismo		307	158	-149	-49%	13	3	0	0			
Acciones Subversivas	Asalto a población		1	0	-1	-100%	0	0	0	0		
	Ataques a aeronave		1	0	-1	-100%	0	0	0	0		
	Ataque a instalaciones policiales		21	14	-7	-33%	1	0	0	0		
	Hostigamiento		74	36	-38	-51%	3	1	0	0		
	Emboscada		9	4	-5	-56%	0	0	0	0		
	Incurción a población		1	0	-1	-100%	0	0	0	0		
	Contacto armado		2	0	-2	-100%	0	0	0	0		
	Retenes ilegales		10	2	-8	-80%	0	0	0	0		
SUBTOTAL		119	56	-63	-53%	5	1	0	0			
Personas muertas en procedimientos de la Fuerza Pública y organismos del Estado***	Ejército		105	39	-66	-63%	3	1	0	0	0	0
	Armada		3	2	-1	-33%	0	0	0	0	0	0
	Fuerza Aérea		59	4	-55	-93%	0	0	0	0	0	0
	Policía		147	178	31	21%	15	3	0	0	0	0
	CTI		9	15	6	67%	1	0	0	0	0	0
SUBTOTAL		323	238	-85	-26%	20	5	1	0	1	0	
SUBTOTAL DELITOS DE IMPACTO QUE AFECTAN LA SEGURIDAD PÚBLICA			18.579	17.488	-1.091	-6%	1.457	336	48	2		
DELITOS DE IMPACTO QUE AFECTAN LA SEGURIDAD CIUDADANA												
Lesiones comunes			86.909	124.549	37.640	43%	10.379	2.395	341	14	180	255
Hurto común	Personas		101.430	146.643	45.213	45%	12.220	2.820	402	17	210	301
	Residencias		21.155	24.139	2.984	14%	2.012	464	66	3		
	Comercio		22.462	23.037	575	3%	1.920	443	63	3		
SUBTOTAL		145.047	193.819	48.772	34%	16.152	3.727	531	22			
Hurto de vehículos	Automotores		7.751	8.038	287	4%	670	155	22	1		
	Motocicletas		27.280	31.352	4.072	15%	2.613	603	86	4		
SUBTOTAL		35.031	39.390	4.359	12%	3.283	758	108	4			
Hurto sobre cabezas de ganado			2.154	2.943	789	37%	245	57	8	0		
Hurto a entidades financieras			120	128	8	7%	11	2	0	0		
Piratería terrestre			295	322	27	9%	27	6	1	0		
SUBTOTAL DELITOS DE IMPACTO QUE AFECTAN LA SEGURIDAD CIUDADANA			269.556	361.151	91.595	34%	30.096	6.945	989	41		
DELITOS DE IMPACTO QUE AFECTAN LA SEGURIDAD VIAL												
Homicidios en accidentes de tránsito			5.344	5.609	265	5%	467	108	15	1	11	12
Muertes accidentales en tránsito****			1.013	1.006	-7	-1%	84	19	3	0	2	2
SUBTOTAL		6.357	6.615	258	4%	551	127	18	1	13	14	
Lesiones en accidentes de tránsito			42.583	78.166	35.583	84%	6.514	1.503	214	9	88	162
Lesiones accidentales en tránsito****			2.628	2.718	90	3%	227	52	7	0	5	6
SUBTOTAL		45.211	80.884	35.673	79%	6.740	1.555	222	9	94	167	
SUBTOTAL DELITOS DE IMPACTO QUE AFECTAN LA SEGURIDAD VIAL			47.927	83.775	35.848	75%	6.981	1.611	230	10		
Casos de accidentalidad****			35.977	68.101	32.124	89%	5.675	1.310	187	8	75	141
TOTAL DELITOS DE IMPACTO			336.062	462.414	126.352	38%	38.535	8.893	1.267	53		

* La conducta de feminicidio fue incluida en el total de víctimas de homicidios común.

** El total de víctimas de homicidios colectivos está incluido en homicidios a civiles.

*** Para análisis criminológicos se deben incluir las personas muertas en procedimientos de la fuerza pública y organismos del Estado, en el total de los homicidios comunes.

**** Las muertes y lesiones accidentales en tránsito se encuentran solo como un ítem informativo, no se suman en el total de delitos de impacto.

TABLA 6. HOMICIDIO Y LESIONES EN ACCIDENTE DE TRÁNSITO (A/T) 2016

DEPARTAMENTO	CONDUCTA	ENERO	FEBRERO	MARZO	ABRIL	MAYO	JUNIO	JULIO	AGOSTO	SEPTIEMBRE	OCTUBRE	NOVIEMBRE	DICIEMBRE	TOTAL 2016	TOTAL 2015	VARIACIÓN PORCENTUAL 2016 - 2015	TASA POR 100.000 HABITANTES 2016
Amazonas	Homicidio A/T	0	0	0	0	0	0	0	1	0	0	0	0	1	0	100%	1
	Lesiones A/T	3	2	1	4	4	2	1	0	3	0	3	1	24	11	118%	31
Antioquia	Homicidio A/T	63	68	69	49	66	64	55	69	46	64	62	56	731	733	-0%	11
	Lesiones A/T	707	699	670	632	725	634	641	657	698	677	546	609	7.895	5.272	50%	121
Arauca	Homicidio A/T	2	2	4	2	1	3	2	1	7	4	2	4	34	30	13%	13
	Lesiones A/T	17	29	25	34	23	20	19	15	29	18	29	29	287	211	36%	108
Atlántico	Homicidio A/T	14	11	18	11	12	12	22	18	15	12	18	12	175	190	-8%	7
	Lesiones A/T	164	180	232	201	229	177	244	264	219	253	255	226	2.644	2.041	30%	106
Bolívar	Homicidio A/T	22	10	14	21	17	19	8	6	9	15	11	10	162	171	-5%	8
	Lesiones A/T	230	296	314	242	204	219	210	221	192	118	188	181	2.615	1.665	57%	123
Boyacá	Homicidio A/T	18	17	8	13	14	14	12	9	11	18	14	16	164	158	4%	13
	Lesiones A/T	113	107	117	125	123	111	133	127	156	172	157	171	1.612	921	75%	126
Caldas	Homicidio A/T	7	8	6	7	8	5	11	5	10	6	12	8	93	95	-2%	9
	Lesiones A/T	171	200	220	191	223	194	178	256	232	233	133	170	2.401	913	163%	243
Caquetá	Homicidio A/T	3	6	3	1	1	0	2	6	4	1	4	0	31	41	-24%	6
	Lesiones A/T	23	19	25	44	33	18	22	27	25	24	31	31	322	327	-2%	67
Casanare	Homicidio A/T	8	7	14	9	3	8	8	6	12	12	13	11	111	88	26%	31
	Lesiones A/T	50	41	48	56	56	58	45	67	40	62	63	69	655	829	-21%	181
Cauca	Homicidio A/T	25	17	24	8	26	19	17	14	22	14	17	27	230	184	25%	17
	Lesiones A/T	131	108	143	113	175	118	221	125	100	94	151	142	1.621	739	119%	116
Cesar	Homicidio A/T	16	13	14	22	12	20	24	16	21	18	20	22	218	226	-4%	21
	Lesiones A/T	92	77	82	87	66	75	79	89	63	68	96	97	971	493	97%	93
Chocó	Homicidio A/T	0	2	2	0	1	1	0	0	0	0	0	1	7	8	-13%	1
	Lesiones A/T	17	19	13	23	9	13	35	10	19	17	5	17	197	141	40%	39
Córdoba	Homicidio A/T	25	10	20	23	14	17	21	17	27	17	19	23	233	204	14%	13
	Lesiones A/T	238	211	285	199	144	180	176	163	150	135	148	187	2.216	1.435	54%	128
Cundina- marca	Homicidio A/T	50	31	24	22	32	24	29	29	40	48	36	27	392	359	9%	14
	Lesiones A/T	364	363	365	340	367	353	428	396	366	358	356	411	4.467	2.003	123%	164
Guainía	Homicidio A/T	0	0	0	0	0	0	0	0	0	0	0	0	0	0	0%	0
	Lesiones A/T	0	1	6	4	1	1	2	0	1	0	2	0	18	4	350%	43
Guajira	Homicidio A/T	8	14	11	3	5	5	11	6	1	8	4	10	86	88	-2%	9
	Lesiones A/T	28	41	42	38	28	30	52	33	25	42	29	27	415	283	47%	42
Guaviare	Homicidio A/T	0	0	1	1	0	0	2	1	0	1	0	0	6	1	500%	5
	Lesiones A/T	4	1	5	1	0	0	6	5	5	12	1	2	42	36	17%	37
Huila	Homicidio A/T	15	12	13	13	13	27	20	14	14	22	12	11	186	154	21%	16
	Lesiones A/T	152	137	134	146	182	205	178	129	166	209	150	143	1.931	1.555	24%	165
Magdalena	Homicidio A/T	15	19	12	7	14	7	17	14	10	12	15	8	150	154	-3%	12
	Lesiones A/T	86	82	79	77	116	64	57	68	64	69	78	93	933	305	206%	73
Meta	Homicidio A/T	14	8	16	6	9	16	9	11	14	14	16	7	140	146	-4%	14
	Lesiones A/T	157	131	142	141	162	168	140	155	170	147	130	128	1.771	706	151%	181
Nariño	Homicidio A/T	9	22	9	19	17	17	12	14	16	17	13	17	182	184	-1%	10
	Lesiones A/T	133	151	143	145	193	192	162	198	175	167	179	196	2.034	1.522	34%	115
Norte de Santander	Homicidio A/T	11	9	11	11	21	24	13	14	14	11	11	15	165	153	8%	12
	Lesiones A/T	176	195	243	248	264	190	172	183	193	156	159	139	2.318	1.957	18%	169
Putumayo	Homicidio A/T	1	1	3	0	3	2	0	4	4	4	3	2	27	12	125%	8
	Lesiones A/T	21	17	17	5	26	7	21	24	13	18	21	39	229	130	76%	66
Quindío	Homicidio A/T	7	8	10	8	8	5	10	11	7	3	5	11	93	73	27%	16
	Lesiones A/T	117	109	126	126	135	134	171	146	146	112	110	120	1.552	936	66%	273
Risaralda	Homicidio A/T	7	9	12	15	11	13	16	10	11	9	9	10	132	128	3%	14
	Lesiones A/T	356	409	406	353	389	372	349	410	393	374	372	365	4.548	3.303	38%	475
San Andrés	Homicidio A/T	0	1	0	1	2	0	0	0	0	0	0	0	4	8	-50%	5
	Lesiones A/T	6	3	13	10	12	13	11	9	13	6	1	4	101	93	9%	131
Santander	Homicidio A/T	28	22	23	25	16	10	21	19	24	18	25	34	265	259	2%	13
	Lesiones A/T	399	433	435	442	422	432	377	438	447	470	445	454	5.194	4.553	14%	251
Sucre	Homicidio A/T	5	4	7	9	4	5	7	7	7	8	5	9	77	75	3%	9
	Lesiones A/T	63	49	37	45	54	76	54	53	49	23	20	35	558	353	58%	65
Tolima	Homicidio A/T	24	12	16	23	22	18	14	20	12	16	23	16	216	198	9%	15
	Lesiones A/T	467	422	458	482	524	491	565	735	624	554	515	585	6.422	1.309	391%	455
Valle	Homicidio A/T	61	64	61	43	74	69	67	81	68	70	58	90	806	735	10%	17
	Lesiones A/T	740	827	796	816	877	810	751	762	760	830	834	721	9.524	7.369	29%	204
Vaupés	Homicidio A/T	0	0	0	0	0	0	0	0	0	0	0	0	0	0	0%	0
	Lesiones A/T	0	2	0	0	0	0	0	0	0	0	0	0	2	0	100%	5
Vichada	Homicidio A/T	0	0	0	0	0	0	0	1	1	0	0	0	2	6	-67%	3
	Lesiones A/T	4	1	6	0	1	5	2	1	3	5	0	0	28	24	17%	38
Bogotá D.C.	Homicidio A/T	46	35	47	41	43	48	35	46	42	41	27	39	490	483	1%	6
	Lesiones A/T	830	941	984	1.028	1.101	1.033	1.038	1.129	1.209	1.229	1.124	973	12.619	1.144	1.003%	158
TOTAL HOMICIDIO A/T		504	442	472	413	469	472	465	470	469	483	454	496	5.609	5.344	5%	12
TOTAL LESIONES A/T		6.059	6.303	6.612	6.398	6.868	6.395	6.540	6.895	6.748	6.652	6.331	6.365	78.166	42.583	84%	160

Mapa 6. Homicidios en accidentes de tránsito - Colombia, 2016

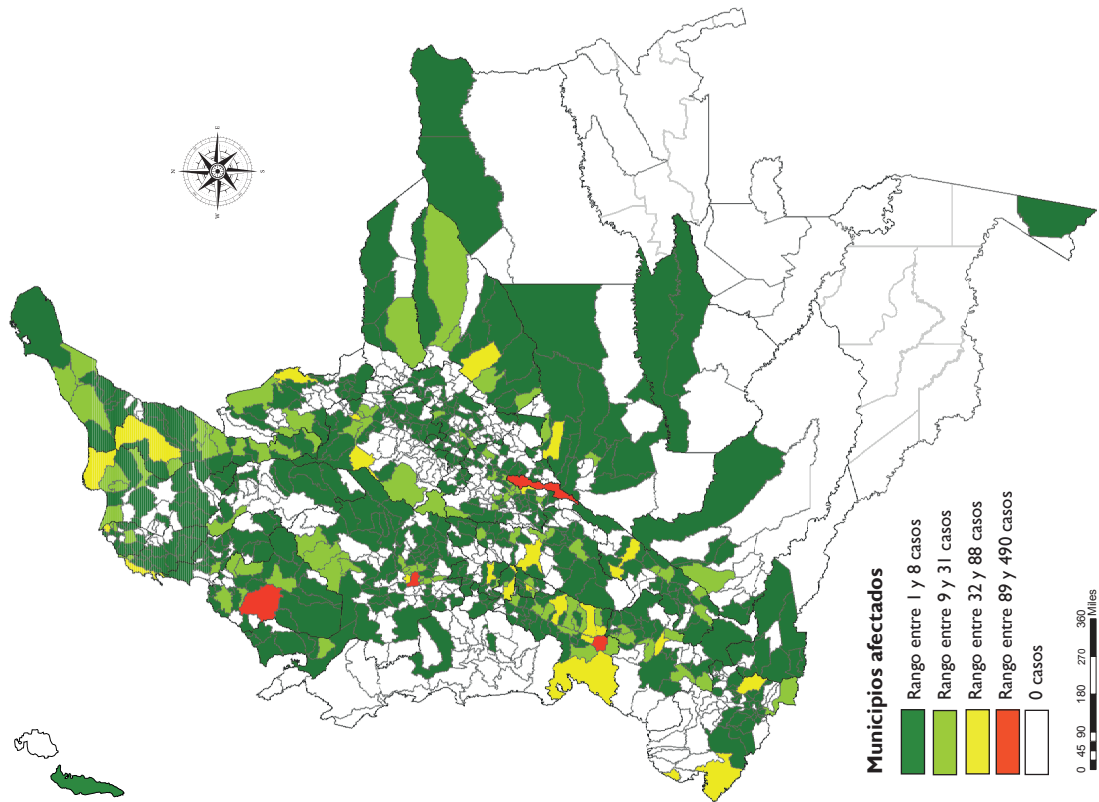

Mapa 7. Lesiones en accidentes de tránsito - Colombia, 2016



TABLA 7. SECUESTRO Y EXTORSIÓN 2016

DEPARTAMENTO	CONDUCTA	ENERO	FEBRERO	MARZO	ABRIL	MAYO	JUNIO	JULIO	AGOSTO	SEPTIEMBRE	OCTUBRE	NOVIEMBRE	DICIEMBRE	TOTAL 2016	TOTAL 2015	VARIACIÓN PORCENTUAL 2016 - 2015	TASA POR 100.000 HABITANTES 2016
Amazonas	Secuestro	0	0	0	0	0	0	0	0	0	0	0	0	0	0	0%	0
	Extorsión	0	1	1	0	0	1	0	0	1	0	0	0	4	3	33%	5
Antioquia	Secuestro	2	4	5	5	1	1	5	3	1	7	1	2	37	26	42%	1
	Extorsión	103	74	79	86	29	36	43	49	47	39	31	48	664	637	4%	10
Arauca	Secuestro	2	2	0	0	0	1	0	3	1	0	0	1	10	12	-17%	4
	Extorsión	5	14	11	5	12	14	5	10	12	6	4	5	103	72	43%	39
Atlántico	Secuestro	0	0	0	0	0	0	0	0	0	0	0	0	0	1	-100%	0
	Extorsión	14	14	12	12	6	10	13	13	11	13	9	10	137	151	-9%	6
Bolívar	Secuestro	1	0	1	0	0	0	0	0	0	0	1	0	3	2	50%	0
	Extorsión	22	18	25	22	14	13	10	14	14	1	2	6	161	171	-6%	8
Boyacá	Secuestro	0	0	0	0	0	0	0	0	0	0	0	1	1	2	-50%	0
	Extorsión	8	11	5	8	6	8	6	2	7	6	3	7	77	88	-13%	6
Caldas	Secuestro	0	0	1	0	1	0	0	0	0	0	0	0	2	0	100%	0
	Extorsión	9	4	9	7	1	4	4	0	5	3	4	2	52	58	-10%	5
Caquetá	Secuestro	0	0	0	1	0	0	0	0	0	0	0	0	1	10	-90%	0
	Extorsión	11	18	15	4	7	5	8	14	3	5	5	12	107	109	-2%	22
Casanare	Secuestro	1	0	0	1	0	0	0	0	1	0	0	0	3	8	-63%	1
	Extorsión	12	26	11	22	14	11	12	15	14	10	3	12	162	179	-9%	45
Cauca	Secuestro	1	3	1	2	0	0	4	2	1	0	1	1	16	12	33%	1
	Extorsión	23	29	18	27	25	35	20	18	20	14	16	13	258	259	-0%	19
Cesar	Secuestro	0	1	1	1	0	0	1	0	0	0	0	2	6	5	20%	1
	Extorsión	15	14	15	16	18	15	15	3	10	2	0	6	129	143	-10%	12
Chocó	Secuestro	0	0	0	4	1	1	0	0	0	0	1	0	7	8	-13%	1
	Extorsión	12	17	11	30	3	5	6	1	4	3	2	16	110	89	24%	22
Córdoba	Secuestro	1	0	0	0	0	1	0	0	0	1	0	0	3	0	100%	0
	Extorsión	31	22	17	16	7	5	4	15	6	4	5	12	144	172	-16%	8
Cundinamarca	Secuestro	0	2	1	0	1	0	1	1	0	0	0	0	6	7	-14%	0
	Extorsión	20	20	24	16	10	10	9	8	4	9	7	16	153	138	11%	6
Guainía	Secuestro	0	0	0	0	0	0	0	0	0	0	0	0	0	0	0%	0
	Extorsión	0	0	0	2	0	0	1	0	1	0	0	0	4	2	100%	9
Guajira	Secuestro	0	0	1	0	0	0	0	0	0	1	1	0	3	6	-50%	0
	Extorsión	13	15	24	12	6	6	7	12	8	0	1	12	116	112	4%	12
Guaviare	Secuestro	0	0	0	0	0	0	0	0	0	0	0	0	0	1	-100%	0
	Extorsión	0	1	5	1	3	2	4	2	1	0	3	5	27	21	29%	24
Huila	Secuestro	1	0	1	0	0	1	0	0	0	0	1	0	4	4	0%	0
	Extorsión	20	30	18	22	11	17	15	10	5	7	8	13	176	182	-3%	15
Magdalena	Secuestro	0	0	0	0	0	0	1	0	0	0	1	0	2	2	0%	0
	Extorsión	21	24	15	11	10	7	12	14	15	7	6	9	151	188	-20%	12
Meta	Secuestro	0	0	0	0	1	0	0	0	0	0	0	1	2	13	-85%	0
	Extorsión	43	59	51	31	34	10	11	14	9	8	12	18	300	421	-29%	31
Nariño	Secuestro	0	0	0	1	0	0	0	4	1	0	0	2	8	8	0%	0
	Extorsión	25	23	13	19	4	5	7	21	16	18	7	15	173	187	-7%	10
Norte de Santander	Secuestro	2	0	4	6	4	1	2	4	1	1	2	0	27	23	17%	2
	Extorsión	22	22	27	19	34	11	16	13	25	20	25	26	260	183	42%	19
Putumayo	Secuestro	0	1	0	0	0	0	0	0	0	1	0	0	2	5	-60%	1
	Extorsión	2	11	5	3	2	5	5	4	6	8	8	3	62	57	9%	18
Quindío	Secuestro	1	0	0	0	0	0	0	0	0	0	0	0	1	0	100%	0
	Extorsión	8	9	4	6	2	4	0	2	2	2	1	2	42	48	-13%	7
Risaralda	Secuestro	0	1	0	5	0	0	0	0	0	0	0	0	6	6	0%	1
	Extorsión	14	27	12	5	13	6	10	6	17	13	5	8	136	91	49%	14
San Andrés	Secuestro	0	0	0	0	0	0	0	0	0	0	0	0	0	0	0%	0
	Extorsión	2	2	1	3	1	0	0	0	0	1	0	0	10	14	-29%	13
Santander	Secuestro	0	2	0	0	1	1	3	0	0	0	0	0	7	2	250%	0
	Extorsión	27	17	19	12	11	6	9	6	3	1	5	5	121	164	-26%	6
Sucre	Secuestro	0	0	0	0	0	0	0	0	0	0	0	0	0	0	0%	0
	Extorsión	16	12	5	13	20	12	12	7	12	6	3	2	120	114	5%	14
Tolima	Secuestro	1	0	0	0	0	0	0	1	0	0	1	0	3	13	-77%	0
	Extorsión	18	25	30	17	15	10	21	9	0	1	1	7	154	297	-48%	11
Valle	Secuestro	4	2	4	4	1	1	0	0	1	1	2	2	22	20	10%	0
	Extorsión	66	66	30	46	15	16	16	9	8	12	24	46	354	607	-42%	8
Vaupés	Secuestro	0	0	0	0	0	0	0	0	0	0	0	0	0	0	0%	0
	Extorsión	0	0	0	0	0	0	1	0	0	0	0	0	1	1	0%	2
Vichada	Secuestro	0	0	0	0	0	0	0	0	0	0	0	0	0	0	0%	0
	Extorsión	0	0	0	2	2	1	0	0	0	0	0	0	5	3	67%	7
Bogotá D.C.	Secuestro	1	2	2	3	4	0	1	6	1	2	1	2	25	17	47%	0
	Extorsión	39	61	48	47	23	18	13	38	55	24	29	35	430	519	-17%	5
TOTAL SECUESTRO		18	20	22	33	15	8	18	24	8	14	13	14	207	213	-3%	0
TOTAL EXTORSIÓN		621	686	560	542	358	308	315	329	341	243	229	371	4.903	5.480	-11%	10

TABLA 8. HURTO DE VEHÍCULOS (AUTOMOTORES Y MOTOCICLETAS) 2016

DEPARTAMENTO	CONDUCTA	ENERO	FEBRERO	MARZO	ABRIL	MAYO	JUNIO	JULIO	AGOSTO	SEPTIEMBRE	OCTUBRE	NOVIEMBRE	DICIEMBRE	TOTAL 2016	TOTAL 2015	VARIACIÓN PORCENTUAL 2016 - 2015
Amazonas	Automotores	0	0	0	0	0	0	0	0	0	0	0	0	0	0	0%
	Motocicletas	7	4	3	9	2	5	8	2	2	2	4	2	50	26	92%
Antioquia	Automotores	99	96	82	104	129	102	112	101	100	123	145	106	1.299	1.455	-11%
	Motocicletas	640	521	523	574	640	586	628	702	679	633	547	538	7.211	6.120	18%
Arauca	Automotores	2	4	9	2	1	1	2	1	3	1	2	2	30	29	3%
	Motocicletas	12	20	13	17	12	10	4	14	9	19	21	17	168	200	-16%
Atlántico	Automotores	27	18	20	30	23	20	18	27	20	32	20	24	279	300	-7%
	Motocicletas	130	101	97	133	149	145	143	134	127	141	113	127	1.540	1.255	23%
Bolívar	Automotores	0	1	1	4	0	1	1	3	0	3	2	6	22	26	-15%
	Motocicletas	45	20	33	33	31	38	37	36	28	53	55	44	453	406	12%
Boyacá	Automotores	4	1	0	3	0	1	4	4	1	2	2	6	28	42	-33%
	Motocicletas	5	5	0	10	7	7	3	4	8	8	8	10	75	63	19%
Caldas	Automotores	3	3	3	1	1	1	2	4	1	1	13	3	36	33	9%
	Motocicletas	16	13	14	16	8	12	9	11	14	11	5	13	142	112	27%
Caquetá	Automotores	0	2	1	0	0	0	1	1	1	0	1	2	9	10	-10%
	Motocicletas	60	64	50	60	61	41	44	37	42	30	33	38	560	352	59%
Casare	Automotores	2	1	3	3	3	0	2	5	4	1	3	4	31	44	-30%
	Motocicletas	59	39	53	38	40	41	61	49	52	62	57	57	608	453	34%
Cauca	Automotores	22	26	17	27	28	23	28	31	29	29	32	34	326	270	21%
	Motocicletas	186	170	196	175	203	184	193	208	207	216	183	218	2.339	1.595	47%
Cesar	Automotores	31	21	20	17	22	29	18	22	30	31	18	16	275	215	28%
	Motocicletas	103	129	112	119	108	116	110	112	95	102	87	86	1.279	1.039	23%
Chocó	Automotores	0	0	0	0	0	0	0	0	0	1	0	0	1	0	100%
	Motocicletas	20	32	25	14	37	23	21	22	25	40	26	30	315	320	-1%
Córdoba	Automotores	1	0	1	3	0	0	3	2	0	0	1	0	11	15	-27%
	Motocicletas	52	45	55	45	51	54	55	82	78	62	46	61	686	525	31%
Cundina- marca	Automotores	1	5	11	5	6	6	3	2	2	13	12	5	71	108	-34%
	Motocicletas	1	3	4	4	1	6	2	8	6	9	3	6	53	135	-61%
Guainía	Automotores	0	0	0	0	0	0	0	0	0	0	0	0	0	0	0%
	Motocicletas	1	0	0	0	0	0	0	0	1	0	0	0	2	3	-33%
Guajira	Automotores	10	16	15	18	23	11	26	22	18	23	16	15	213	146	46%
	Motocicletas	75	65	75	74	95	86	113	112	100	77	98	131	1.101	856	32%
Guaviare	Automotores	0	0	0	0	0	0	0	0	0	1	0	0	2	1	100%
	Motocicletas	1	1	2	3	2	5	4	5	6	6	8	2	45	27	67%
Huila	Automotores	3	6	2	2	2	1	1	1	5	1	8	2	34	33	3%
	Motocicletas	77	76	55	84	73	78	79	63	65	64	81	95	890	851	5%
Magdalena	Automotores	2	7	3	12	7	4	1	2	1	3	3	4	49	25	96%
	Motocicletas	42	38	42	32	43	44	62	35	42	36	36	39	491	376	31%
Meta	Automotores	7	7	9	8	12	8	4	9	8	10	7	15	104	67	55%
	Motocicletas	72	76	52	59	80	66	68	64	74	88	95	70	864	863	0%
Nariño	Automotores	11	17	11	22	24	7	13	13	12	11	12	17	170	227	-25%
	Motocicletas	64	64	75	65	55	56	73	79	67	93	87	91	869	725	20%
Norte de Santander	Automotores	10	15	10	13	14	18	23	24	21	23	12	21	204	123	66%
	Motocicletas	154	161	124	105	120	91	82	95	72	101	96	121	1.322	1.646	-20%
Putumayo	Automotores	3	2	0	3	0	0	0	0	2	2	2	0	14	9	56%
	Motocicletas	30	35	9	8	20	24	14	17	15	31	22	21	246	249	-1%
Quindío	Automotores	7	0	2	3	2	4	2	2	4	4	4	3	37	38	-3%
	Motocicletas	20	11	19	14	17	16	17	18	21	13	19	10	195	159	23%
Risaralda	Automotores	6	6	7	6	5	8	6	4	10	6	7	6	77	80	-4%
	Motocicletas	27	20	27	17	16	36	28	27	18	22	14	24	276	298	-7%
San Andrés	Automotores	0	0	0	0	0	0	0	0	0	0	0	0	0	0	0%
	Motocicletas	8	7	8	11	5	7	8	9	8	8	5	10	94	74	27%
Santander	Automotores	6	6	8	3	4	10	4	6	6	8	4	4	69	59	17%
	Motocicletas	60	63	72	75	66	85	76	110	70	85	95	72	929	586	59%
Sucre	Automotores	1	2	0	0	1	0	1	1	0	1	0	2	9	8	13%
	Motocicletas	60	49	34	29	39	50	53	56	36	36	33	45	520	424	23%
Tolima	Automotores	7	4	5	4	11	7	5	5	5	1	3	3	60	69	-13%
	Motocicletas	42	40	32	25	35	22	33	45	25	35	28	19	381	359	6%
Valle	Automotores	150	142	133	145	160	168	168	198	158	161	170	172	1.925	2.023	-5%
	Motocicletas	418	363	357	401	367	351	359	375	387	372	375	395	4.520	3.892	16%
Vaupés	Automotores	0	0	0	0	0	0	0	0	0	0	0	0	0	0	0%
	Motocicletas	0	0	0	0	0	0	0	0	1	0	0	0	1	3	-67%
Vichada	Automotores	0	0	0	0	0	0	1	0	0	0	0	0	1	0	100%
	Motocicletas	4	1	0	0	1	4	2	3	3	5	3	2	28	16	75%
Bogotá D.C.	Automotores	226	186	205	234	212	182	204	233	225	264	258	223	2.652	2.296	16%
	Motocicletas	290	242	266	229	210	272	255	305	297	259	257	217	3.099	3.272	-5%
TOTAL HURTO AUTOMOTORES		641	594	578	672	690	612	653	723	666	756	758	695	8.038	7.751	4%
TOTAL HURTO MOTOCICLETAS		2.781	2.478	2.454	2.478	2.594	2.561	2.644	2.839	2.680	2.719	2.540	2.612	31.352	27.280	15%

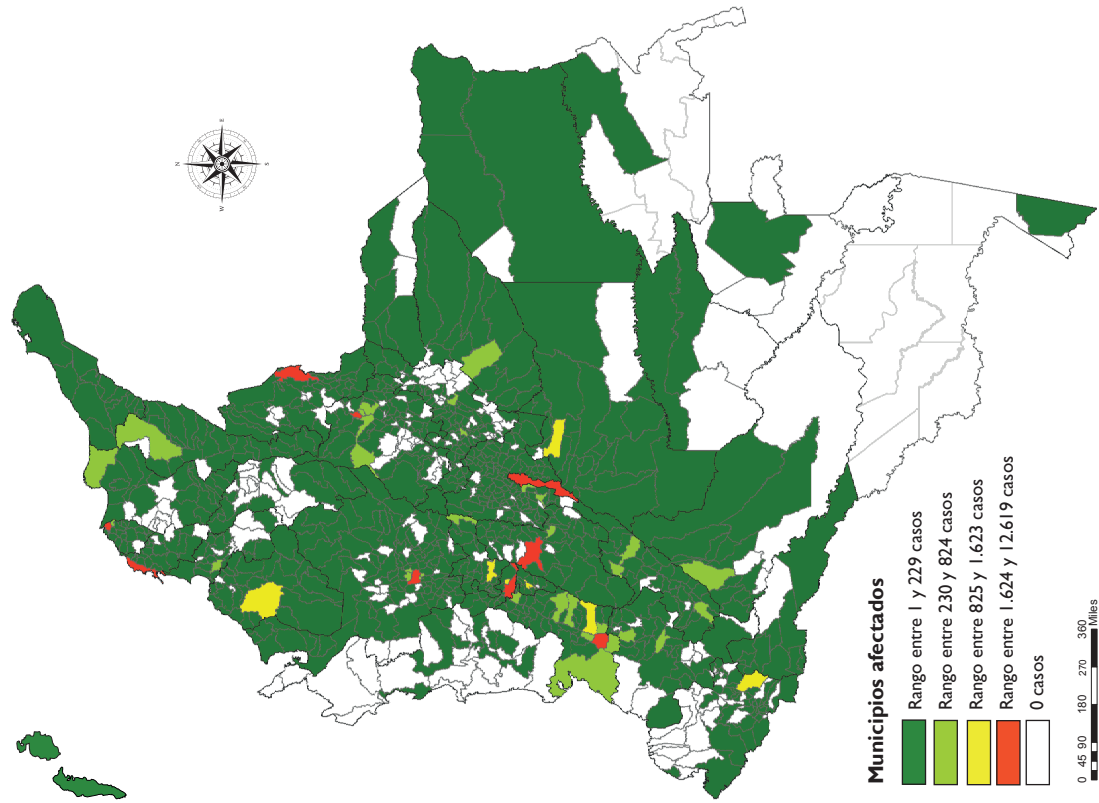
TABLA 9. HURTO COMÚN (PERSONAS, RESIDENCIAS Y COMERCIO) 2016

DEPARTAMENTO	CONDUCTA	ENERO	FEBRERO	MARZO	ABRIL	MAYO	JUNIO	JULIO	AGOSTO	SEPTIEMBRE	OCTUBRE	NOVIEMBRE	DICIEMBRE	TOTAL 2016	TOTAL 2015	VARIACIÓN PORCENTUAL 2016 - 2015
Amazonas	Personas	9	2	6	10	13	11	7	10	12	18	24	15	137	77	78%
	Residencias	9	7	5	13	8	5	10	13	10	9	7	18	114	41	178%
	Comercio	13	8	8	4	3	7	6	10	3	11	3	7	83	51	63%
Antioquia	Personas	1.254	1.478	1.405	1.703	1.702	1.606	1.724	2.010	1.952	2.073	2.196	2.074	21.177	12.462	70%
	Residencias	252	263	218	206	269	236	221	219	215	199	179	227	2.704	2.540	6%
	Comercio	305	304	273	233	302	322	257	275	348	308	258	253	3.438	3.366	2%
Arauca	Personas	33	22	21	28	42	20	24	43	24	40	47	31	375	277	35%
	Residencias	17	14	23	21	22	8	18	15	23	30	24	33	248	155	60%
	Comercio	11	9	10	12	16	5	12	12	16	25	23	15	166	121	37%
Atlántico	Personas	590	559	511	496	617	616	568	566	536	575	514	606	6.754	5.581	21%
	Residencias	62	60	46	69	76	43	57	55	42	47	35	47	639	695	-8%
	Comercio	68	68	75	51	80	58	58	70	84	57	58	46	773	687	13%
Bolívar	Personas	243	250	286	213	259	206	283	252	254	297	236	251	3.030	1.386	119%
	Residencias	51	20	30	14	29	23	31	35	37	65	27	28	390	332	17%
	Comercio	46	24	17	27	23	15	22	29	33	98	36	9	379	368	3%
Boyacá	Personas	189	174	167	198	176	195	193	171	227	203	249	254	2.396	2.061	16%
	Residencias	77	76	64	67	64	65	82	74	73	81	113	106	942	792	19%
	Comercio	51	55	44	36	48	37	33	44	46	40	29	57	520	595	-13%
Caldas	Personas	258	235	192	218	233	194	194	238	217	214	217	226	2.636	2.226	18%
	Residencias	55	40	34	31	39	38	27	33	31	35	29	45	437	298	47%
	Comercio	28	20	18	18	12	18	18	20	26	28	27	19	252	118	114%
Caquetá	Personas	76	106	73	83	89	84	82	89	95	100	83	65	1.025	928	10%
	Residencias	46	41	38	53	37	45	49	42	39	45	43	38	516	418	23%
	Comercio	20	29	28	26	35	31	26	17	26	20	26	20	304	255	19%
Casanare	Personas	115	62	55	78	74	72	74	81	58	74	81	102	926	848	9%
	Residencias	60	39	51	65	47	47	53	67	52	48	34	49	612	605	1%
	Comercio	45	31	35	34	43	36	45	34	39	39	30	38	449	434	3%
Cauca	Personas	263	282	316	302	319	304	300	271	271	230	297	282	3.437	2.120	62%
	Residencias	45	65	88	74	71	79	58	71	86	70	99	71	877	562	56%
	Comercio	45	59	49	46	60	60	50	70	38	68	73	62	680	512	33%
Cesar	Personas	170	176	176	226	183	154	183	207	190	208	155	213	2.241	1.186	89%
	Residencias	79	64	61	97	80	80	95	69	86	71	69	70	921	369	150%
	Comercio	70	52	62	66	56	82	64	67	64	45	53	60	741	431	72%
Chocó	Personas	71	55	69	63	80	70	76	76	54	70	77	59	820	501	64%
	Residencias	42	14	22	10	12	16	15	18	6	14	15	16	200	321	-38%
	Comercio	0	0	0	0	0	0	0	0	0	0	0	0	0	0	0%
Córdoba	Personas	139	141	165	117	138	188	181	146	177	179	186	173	1.930	1.529	26%
	Residencias	44	58	44	36	41	40	56	52	39	51	51	47	559	561	-0%
	Comercio	43	39	45	40	49	70	45	49	51	56	49	48	584	552	6%
Cundina- marca	Personas	403	459	460	476	515	579	519	584	555	530	461	522	6.063	1.023	493%
	Residencias	9	8	25	16	15	15	16	22	15	24	17	29	211	204	3%
	Comercio	24	25	18	16	20	30	33	27	34	28	18	28	301	310	-3%
Guainía	Personas	4	3	1	4	0	0	0	2	1	3	9	6	33	54	-39%
	Residencias	1	3	0	0	0	0	1	0	0	0	1	1	7	12	-42%
	Comercio	0	1	0	3	0	0	0	0	0	0	1	0	5	6	-17%
Guajira	Personas	78	77	84	90	105	80	87	81	110	92	71	119	1.074	714	50%
	Residencias	29	26	28	16	22	22	38	21	25	30	26	41	324	221	47%
	Comercio	31	37	30	35	34	19	32	37	35	19	33	47	389	345	13%
Guaviare	Personas	6	2	9	7	9	10	6	9	10	6	6	5	85	42	102%
	Residencias	2	1	4	3	3	5	2	1	2	2	3	2	30	31	-3%
	Comercio	3	1	0	2	1	1	1	1	2	4	2	1	19	18	6%
Huila	Personas	268	301	268	294	254	289	265	292	278	273	283	348	3.413	2.924	17%
	Residencias	77	72	76	67	70	70	67	58	74	80	85	88	884	796	11%
	Comercio	78	66	55	59	51	37	36	39	58	50	46	67	642	656	-2%

TABLA 9. HURTO COMÚN (PERSONAS, RESIDENCIAS Y COMERCIO) 2016

DEPARTAMENTO	CONDUCTA	ENERO	FEBRERO	MARZO	ABRIL	MAYO	JUNIO	JULIO	AGOSTO	SEPTIEMBRE	OCTUBRE	NOVIEMBRE	DICIEMBRE	TOTAL 2016	TOTAL 2015	VARIACIÓN PORCENTUAL 2016 - 2015
Magdalena	Personas	149	132	139	156	187	159	144	146	142	160	138	143	1.795	1.235	45%
	Residencias	44	52	60	59	52	53	57	40	39	45	48	35	584	418	40%
	Comercio	53	53	70	64	76	61	50	34	40	49	42	42	634	574	10%
Meta	Personas	398	374	379	378	299	346	411	363	353	379	361	383	4.424	3.259	36%
	Residencias	127	127	129	112	101	122	111	92	92	127	91	123	1.354	1.270	7%
	Comercio	94	74	74	91	66	87	42	56	64	80	76	59	863	826	4%
Nariño	Personas	379	434	401	366	437	296	332	378	430	483	429	471	4.836	2.445	98%
	Residencias	36	33	28	31	42	26	45	36	37	33	33	46	426	305	40%
	Comercio	23	39	41	49	39	30	30	27	32	54	27	53	444	209	112%
Norte de Santander	Personas	209	227	214	271	208	254	214	243	242	256	232	279	2.849	2.096	36%
	Residencias	53	64	66	57	66	51	46	50	76	61	55	67	712	620	15%
	Comercio	72	74	65	69	52	55	42	52	93	70	72	87	803	690	16%
Putumayo	Personas	48	28	22	21	16	10	23	27	21	22	36	28	302	272	11%
	Residencias	18	19	18	10	14	15	8	8	17	19	15	10	171	186	-8%
	Comercio	13	9	10	7	4	5	3	2	10	12	8	7	90	127	-29%
Quindío	Personas	221	189	201	174	196	177	188	203	181	160	175	175	2.240	1.876	19%
	Residencias	92	88	91	78	98	90	91	72	82	95	74	71	1.022	702	46%
	Comercio	51	60	39	42	55	53	57	60	62	49	54	43	625	519	20%
Risaralda	Personas	240	244	210	258	258	247	288	301	276	260	281	297	3.160	2.283	38%
	Residencias	44	39	46	38	50	34	50	62	61	41	46	61	572	558	3%
	Comercio	66	64	76	76	75	53	64	92	62	80	61	71	840	805	4%
San Andrés	Personas	34	31	29	38	56	47	41	41	35	30	36	31	449	236	90%
	Residencias	6	7	4	13	7	4	11	7	6	9	4	8	86	100	-14%
	Comercio	10	8	15	12	7	6	7	13	7	5	8	10	108	57	89%
Santander	Personas	678	741	723	705	704	714	666	732	683	706	657	778	8.487	6.479	31%
	Residencias	111	122	117	95	101	122	103	130	118	127	106	119	1.371	981	40%
	Comercio	135	138	153	119	99	132	133	141	146	169	205	198	1.768	1.087	63%
Sucre	Personas	220	200	161	207	211	208	227	202	192	216	207	205	2.456	1.978	24%
	Residencias	62	45	32	35	30	62	56	32	40	35	53	55	537	445	21%
	Comercio	17	29	14	18	15	21	8	13	14	12	17	26	204	157	30%
Tolima	Personas	456	384	458	497	469	477	498	479	436	410	428	450	5.442	3.295	65%
	Residencias	130	132	106	98	139	113	127	135	108	85	52	27	1.252	1.260	-1%
	Comercio	87	80	90	66	61	90	75	84	68	57	40	39	837	856	-2%
Valle	Personas	1.064	1.181	1.165	1.132	1.179	1.246	1.179	1.189	1.341	1.363	1.286	1.361	14.686	12.451	18%
	Residencias	131	148	149	147	147	153	130	147	151	144	139	153	1.739	1.684	3%
	Comercio	110	126	124	124	146	131	117	163	184	155	149	193	1.722	1.792	-4%
Vaupés	Personas	3	0	0	0	0	0	1	0	1	1	0	2	8	13	-38%
	Residencias	0	2	0	0	1	1	1	0	2	1	0	1	9	13	-31%
	Comercio	1	0	0	0	0	0	0	0	0	0	0	0	1	1	0%
Vichada	Personas	3	5	4	5	7	6	6	4	3	3	6	7	59	16	269%
	Residencias	5	3	0	0	3	3	2	2	2	6	6	6	38	29	31%
	Comercio	0	1	1	0	1	0	0	4	1	2	1	1	12	16	-25%
Bogotá D.C.	Personas	3.648	3.951	3.402	2.836	2.736	2.805	2.862	3.289	3.298	3.151	2.907	3.013	37.898	27.557	38%
	Residencias	453	354	376	291	301	286	312	304	283	232	226	233	3.651	3.631	1%
	Comercio	462	420	372	372	401	324	342	363	377	323	293	312	4.361	5.921	-26%
TOTAL HURTO A PERSONAS		11.919	12.505	11.772	11.650	11.771	11.670	11.846	12.725	12.655	12.785	12.371	12.974	146.643	101.430	45%
TOTAL HURTO A RESIDENCIAS		2.269	2.106	2.079	1.922	2.057	1.972	2.046	1.982	1.969	1.961	1.805	1.971	24.139	21.155	14%
TOTAL HURTO A COMERCIO		2.075	2.003	1.911	1.817	1.930	1.876	1.708	1.905	2.063	2.013	1.818	1.918	23.037	22.462	3%

TABLA 10. HURTO A ENTIDADES FINANCIERAS 2016

DEPARTAMENTO	ENERO	FEBRERO	MARZO	ABRIL	MAYO	JUNIO	JULIO	AGOSTO	SEPTIEMBRE	OCTUBRE	NOVIEMBRE	DICIEMBRE	TOTAL 2016	TOTAL 2015	VARIACIÓN PORCENTUAL 2016 - 2015	PARTICIPACIÓN 2016
Amazonas	0	0	0	0	0	0	0	0	0	0	0	0	0	1	-100%	0,00%
Antioquia	1	2	4	4	1	3	4	4	2	1	5	2	33	21	57%	25,78%
Arauca	0	0	0	0	0	0	0	0	0	0	0	0	0	0	0%	0,00%
Atlántico	0	2	1	2	0	4	1	5	0	0	1	0	16	5	220%	12,50%
Bolívar	1	0	0	0	0	1	2	1	0	1	0	0	6	2	200%	4,69%
Boyacá	1	0	0	0	0	0	0	0	1	0	0	0	2	0	100%	1,56%
Caldas	0	0	0	0	0	0	0	0	0	0	0	1	1	0	100%	0,78%
Caquetá	0	0	0	0	0	0	0	0	0	0	0	0	0	0	0%	0,00%
Casanare	0	0	0	0	0	0	0	0	0	1	0	0	1	0	100%	0,78%
Cauca	0	0	0	0	0	0	0	0	0	0	0	0	0	1	-100%	0,00%
Cesar	0	1	0	1	0	0	0	1	0	0	1	0	4	6	-33%	3,13%
Chocó	0	0	0	0	0	0	0	0	0	0	0	0	0	0	0%	0,00%
Córdoba	0	0	0	0	0	1	0	0	0	0	0	0	1	2	-50%	0,78%
Cundinamarca	2	0	0	0	0	0	0	0	0	1	0	0	3	3	0%	2,34%
Guanía	0	0	0	0	0	0	0	0	0	0	0	0	0	0	0%	0,00%
Guajira	0	1	0	0	0	1	1	0	0	0	0	0	3	2	50%	2,34%
Guaviare	0	0	0	0	0	0	0	0	0	0	0	0	0	0	0%	0,00%
Huila	0	0	1	0	0	0	0	0	0	0	0	0	1	0	100%	0,78%
Magdalena	1	2	0	0	1	0	0	0	0	1	0	0	5	5	0%	3,91%
Meta	0	0	0	0	0	0	0	0	1	0	0	0	1	4	-75%	0,78%
Nariño	0	0	0	0	0	0	0	0	0	0	0	0	0	0	0%	0,00%
Norte de santander	1	0	1	0	1	0	1	0	0	0	0	1	5	0	100%	3,91%
Putumayo	0	0	0	0	0	0	0	0	1	0	0	0	1	0	100%	0,78%
Quindío	0	0	0	0	0	0	0	0	0	0	0	0	0	0	0%	0,00%
Risaralda	1	0	0	0	0	0	0	0	1	0	0	1	3	6	-50%	2,34%
San andrés	0	0	0	0	0	0	0	0	0	0	0	0	0	0	0%	0,00%
Santander	1	0	0	1	0	0	2	1	1	0	1	0	7	3	133%	5,47%
Sucre	0	0	1	0	0	0	1	0	0	0	0	0	2	2	0%	1,56%
Tolima	0	0	0	0	0	0	1	0	1	0	1	0	3	0	100%	2,34%
Valle	0	0	0	0	0	0	0	0	0	1	0	0	1	13	-92%	0,78%
Vaupés	0	0	0	0	0	0	0	0	0	0	0	0	0	0	0%	0,00%
Vichada	0	0	0	0	0	0	0	0	0	0	0	0	0	0	0%	0,00%
Bogotá D.C.	5	4	3	2	1	1	3	3	1	1	1	4	29	44	-34%	22,66%
TOTAL	14	12	11	10	4	11	16	15	9	7	10	9	128	120	7%	100,00%

TABLA 11. HURTOS SOBRE CABEZAS DE GANADO (CASOS) 2016

DEPARTAMENTO	ENERO	FEBRERO	MARZO	ABRIL	MAYO	JUNIO	JULIO	AGOSTO	SEPTIEMBRE	OCTUBRE	NOVIEMBRE	DICIEMBRE	TOTAL 2016	TOTAL 2015	VARIACIÓN PORCENTUAL 2016 - 2015	PARTICIPACIÓN 2016
Amazonas	1	0	0	0	0	0	0	0	0	0	1	0	2	0	100%	0,07%
Antioquia	16	24	18	7	6	16	16	9	4	14	4	12	146	200	-27%	4,96%
Arauca	6	9	7	4	3	4	11	6	5	7	6	6	74	43	72%	2,52%
Atlántico	6	3	8	5	8	5	2	5	6	4	9	14	75	82	-9%	2,55%
Bolívar	8	7	10	4	13	9	13	7	8	6	4	6	95	63	51%	3,23%
Boyacá	7	9	7	6	15	18	13	10	14	14	21	26	160	130	23%	5,44%
Caldas	6	5	0	3	5	6	4	6	6	5	3	7	56	23	143%	1,90%
Caquetá	3	2	7	3	5	8	5	6	5	6	8	4	62	36	72%	2,11%
Casanare	16	14	24	25	28	26	23	21	23	26	26	25	277	180	54%	9,42%
Cauca	6	6	11	7	10	10	7	6	8	11	9	13	104	92	13%	3,54%
Cesar	22	28	30	34	35	35	48	40	41	32	32	29	406	109	272%	13,80%
Chocó	0	0	0	0	0	0	0	0	0	0	0	0	0	0	0%	0,00%
Córdoba	7	4	9	11	12	12	8	13	14	10	10	11	121	117	3%	4,11%
Cundinamarca	7	3	1	2	3	4	0	2	6	7	5	4	44	52	-15%	1,50%
Guainía	0	0	0	1	0	0	0	0	0	0	0	0	1	2	-50%	0,03%
Guajira	3	7	12	11	13	11	9	4	7	8	6	13	104	96	8%	3,54%
Guaviare	0	0	0	0	0	0	0	0	0	0	0	0	0	0	0%	0,00%
Huila	10	14	5	11	9	14	22	12	10	13	12	6	138	126	10%	4,69%
Magdalena	6	9	8	8	6	9	6	15	10	11	9	20	117	53	121%	3,98%
Meta	14	17	15	15	11	18	19	18	18	19	20	30	214	128	67%	7,27%
Nariño	1	3	5	3	3	4	3	8	11	5	3	7	56	37	51%	1,90%
Norte de Santander	0	0	2	1	2	0	2	5	2	3	2	5	24	10	140%	0,82%
Putumayo	0	1	0	0	0	0	1	0	0	1	1	0	4	8	-50%	0,14%
Quindío	3	6	7	2	3	7	5	4	3	3	1	9	51	28	82%	1,73%
Risaralda	0	3	0	0	1	3	1	0	1	1	4	2	16	19	-16%	0,54%
San Andrés	0	0	0	0	0	0	0	0	0	0	0	0	0	0	0%	0,00%
Santander	3	6	6	2	6	3	6	5	3	12	10	5	67	56	20%	2,28%
Sucre	13	12	9	26	30	20	18	10	8	16	12	18	192	131	47%	6,53%
Tolima	14	25	9	9	13	8	20	22	21	10	0	9	160	162	-1%	5,44%
Valle	12	7	13	6	19	10	10	15	20	11	19	17	159	150	6%	5,40%
Yaupés	0	0	0	0	0	0	0	0	0	0	0	0	0	0	0%	0,00%
Virchada	0	2	0	0	1	1	1	0	1	0	0	1	7	4	75%	0,24%
Bogotá D.C.	2	3	0	0	1	0	1	0	0	0	0	4	11	17	-35%	0,37%
TOTAL	192	229	223	206	261	261	274	249	255	254	236	303	2.943	2.154	37%	100,00%

TABLA 12. PIRATERÍA TERRESTRE (CASOS) 2016

DEPARTAMENTO	ENERO	FEBRERO	MARZO	ABRIL	MAYO	JUNIO	JULIO	AGOSTO	SEPTIEMBRE	OCTUBRE	NOVIEMBRE	DICIEMBRE	TOTAL 2016	TOTAL 2015	VARIACIÓN PORCENTUAL 2016 - 2015	PARTICIPACIÓN 2016
Amazonas	0	0	0	0	0	0	0	0	0	0	0	0	0	0	0%	0,00%
Antioquia	1	4	1	4	1	1	4	3	3	6	4	5	37	41	-10%	11,49%
Arauca	1	1	0	0	1	1	0	1	2	0	3	0	10	15	-33%	3,11%
Atlántico	1	2	0	2	2	6	2	0	1	0	0	0	16	15	7%	5,02%
Bolívar	0	1	1	0	0	0	0	0	0	0	0	0	2	2	0%	0,63%
Boyacá	0	0	0	0	0	0	1	1	0	0	1	0	3	2	50%	0,94%
Caldas	1	0	0	0	0	0	0	0	1	0	0	0	2	2	0%	0,63%
Caquetá	0	0	0	0	0	0	0	0	0	0	0	0	0	0	0%	0,00%
Casanare	0	0	0	0	0	0	0	0	0	0	0	0	0	0	0%	0,00%
Cauca	1	5	0	2	2	3	1	6	3	1	1	1	26	46	-43%	8,15%
Cesar	3	9	6	2	5	11	5	3	4	1	3	7	59	41	44%	18,50%
Chocó	0	0	0	0	0	0	0	0	0	0	0	0	0	0	0%	0,00%
Córdoba	0	0	0	0	0	0	0	0	0	0	0	0	0	1	-100%	0,00%
Cundinamarca	1	4	1	3	1	2	1	1	1	6	6	4	31	36	-14%	9,72%
Guanía	0	0	0	0	0	0	0	0	0	0	0	0	0	0	0%	0,00%
Guajira	0	0	1	0	0	0	2	1	1	3	0	0	8	5	60%	2,51%
Guaviare	0	0	0	0	0	0	0	0	0	0	0	0	0	0	0%	0,00%
Huila	0	0	0	0	0	0	0	0	0	0	1	0	1	2	-50%	0,31%
Magdalena	1	0	0	0	0	1	0	0	0	0	0	1	3	3	0%	0,94%
Meta	0	0	0	0	0	0	0	0	0	0	0	0	0	0	0%	0,00%
Nariño	0	1	0	0	1	0	1	0	0	0	1	0	4	6	-33%	1,25%
Norte de Santander	1	2	0	0	1	2	3	6	1	2	1	0	19	7	171%	5,96%
Putumayo	0	0	0	0	0	0	0	0	0	1	0	0	1	2	-50%	0,31%
Quindío	0	0	0	0	0	0	0	0	0	0	0	1	1	0	100%	0,31%
Risaralda	0	0	0	0	0	0	0	0	0	0	0	0	0	1	-100%	0,00%
San Andrés	0	0	0	0	0	0	0	0	0	0	0	0	0	0	0%	0,00%
Santander	0	1	1	0	0	1	0	0	0	0	1	2	6	4	50%	1,88%
Sucre	0	0	0	0	0	1	0	0	0	0	1	1	3	0	100%	0,94%
Tolima	7	3	1	0	3	2	1	2	1	2	1	0	23	13	77%	7,21%
Valle	2	1	2	1	2	6	0	4	4	4	4	3	33	37	-11%	10,34%
Yaupés	0	0	0	0	0	0	0	0	0	0	0	0	0	0	0%	0,00%
Vichada	0	0	0	0	0	0	0	0	0	0	0	0	0	0	0%	0,00%
Bogotá D.C.	1	2	1	3	3	2	3	3	4	2	4	6	34	14	143%	10,66%
TOTAL	21	36	15	17	22	39	24	31	26	28	32	31	322	295	9%	100,00%

TABLA 13. TERRORISMO 2016

DEPARTAMENTO	ENERO	FEBRERO	MARZO	ABRIL	MAYO	JUNIO	JULIO	AGOSTO	SEPTIEMBRE	OCTUBRE	NOVIEMBRE	DICIEMBRE	TOTAL 2016	TOTAL 2015	VARIACIÓN PORCENTUAL 2016 - 2015	PARTICIPACIÓN 2016
Amazonas	0	0	0	0	0	0	0	0	0	0	0	0	0	0	0%	0,00%
Antioquia	0	6	15	8	1	0	5	0	0	0	0	0	35	55	-36%	22,15%
Arauca	0	6	1	1	1	1	2	1	8	2	0	0	23	10	130%	14,56%
Atlántico	0	0	0	0	0	0	0	0	0	0	0	0	0	0	0%	0,00%
Bolívar	3	2	0	0	0	0	1	0	0	0	0	0	6	1	500%	3,80%
Boyacá	0	0	0	0	0	0	1	0	1	0	0	0	2	3	-33%	1,27%
Caldas	0	0	0	0	0	0	0	0	0	0	0	0	0	0	0%	0,00%
Caquetá	0	0	0	0	0	0	0	0	0	0	0	0	0	4	-100%	0,00%
Casanare	2	3	2	0	1	0	0	1	2	0	1	1	13	10	30%	8,23%
Cauca	0	2	1	1	0	0	0	1	0	0	0	2	7	34	-79%	4,43%
Cesar	0	4	0	0	0	0	1	0	0	0	0	1	6	0	100%	3,80%
Chocó	0	1	2	1	0	0	0	0	0	0	0	0	4	12	-67%	2,53%
Córdoba	0	0	0	0	0	0	0	0	0	0	0	0	0	0	0%	0,00%
Cundinamarca	0	0	0	0	0	0	0	0	0	0	0	0	0	1	-100%	0,00%
Guainía	0	0	0	0	0	0	0	0	0	0	0	0	0	0	0%	0,00%
Guajira	0	1	0	2	0	1	0	0	0	0	0	0	4	7	-43%	2,53%
Guaviare	0	0	0	0	0	0	0	2	0	0	0	0	2	6	-67%	1,27%
Huila	0	1	0	0	0	1	0	0	0	0	1	0	3	11	-73%	1,90%
Magdalena	0	1	0	0	0	0	2	0	0	0	0	0	3	4	-25%	1,90%
Meta	1	0	0	1	0	0	0	0	0	0	0	0	2	18	-89%	1,27%
Nariño	0	4	1	2	0	1	2	1	1	0	6	2	20	50	-60%	12,66%
Norte de Santander	0	4	0	3	0	0	0	0	2	0	4	0	13	23	-43%	8,23%
Putumayo	0	0	0	0	1	1	0	1	0	0	0	0	3	38	-92%	1,90%
Quindío	0	0	0	0	0	0	0	0	0	0	0	0	0	0	0%	0,00%
Risaralda	0	0	0	0	0	0	0	0	0	0	0	0	0	0	0%	0,00%
San Andrés	0	0	0	0	0	0	0	0	0	0	0	0	0	0	0%	0,00%
Santander	0	2	0	0	0	0	1	0	1	0	1	0	5	0	100%	3,16%
Sucre	0	0	0	0	0	0	0	0	0	0	0	0	0	0	0%	0,00%
Tolima	0	0	0	0	0	0	0	0	0	0	0	0	0	3	-100%	0,00%
Valle	0	1	0	0	1	0	0	0	0	1	0	0	3	8	-63%	1,90%
Vaupés	0	0	0	0	0	0	0	0	0	0	0	0	0	0	0%	0,00%
Vichada	0	0	0	0	0	0	0	0	0	0	0	0	0	0	0%	0,00%
Bogotá D.C.	0	0	1	2	0	0	0	0	0	0	0	1	4	9	-56%	2,53%
TOTAL	6	38	23	21	5	5	15	7	15	3	13	7	158	307	-48%	100,00%

TABLA 14. ACCIONES SUBVERSIVAS CONTRA LA POLICÍA NACIONAL 2016

DEPARTAMENTO	ENERO	FEBRERO	MARZO	ABRIL	MAYO	JUNIO	JULIO	AGOSTO	SEPTIEMBRE	OCTUBRE	NOVIEMBRE	DICIEMBRE	TOTAL 2016	TOTAL 2015	VARIACIÓN PORCENTUAL 2016 - 2015	PARTICIPACIÓN 2016
Amazonas	0	0	0	0	0	0	0	0	0	0	0	0	0	0	0%	0,00%
Antioquia	0	0	1	0	0	0	2	0	0	0	0	0	3	21	-86%	5,36%
Arauca	1	2	0	0	0	2	0	2	2	1	0	2	12	18	-33%	21,43%
Atlántico	0	0	0	0	0	0	0	0	0	0	0	0	0	0	0%	0,00%
Bolívar	0	1	0	0	0	0	0	0	0	0	0	0	1	4	-75%	1,79%
Boyacá	0	1	0	0	0	0	0	0	0	0	0	0	1	1	0%	1,79%
Caldas	0	0	0	0	0	0	0	0	0	0	0	0	0	0	0%	0,00%
Caquetá	0	0	0	0	0	0	0	0	0	0	0	0	0	2	-100%	0,00%
Casanare	0	2	0	0	0	1	0	0	0	0	1	0	4	0	100%	7,14%
Cauca	0	1	1	0	1	0	0	0	0	1	0	0	4	21	-81%	7,14%
Cesar	0	0	0	0	0	0	1	0	0	0	0	1	2	0	100%	3,57%
Chocó	0	0	0	0	0	0	0	0	0	0	0	0	0	0	0%	0,00%
Córdoba	0	0	0	0	0	0	0	0	0	0	0	0	0	0	0%	0,00%
Cundinamarca	0	0	0	0	0	0	0	0	0	0	0	0	0	0	0%	0,00%
Guanía	0	0	0	0	0	0	0	0	0	0	0	0	0	0	0%	0,00%
Guajira	0	0	0	0	0	0	0	0	0	0	0	0	0	0	0%	0,00%
Guaviare	1	0	0	0	0	0	0	0	0	0	0	0	1	4	-75%	1,79%
Huila	0	0	0	0	0	0	0	0	0	0	0	0	0	2	-100%	0,00%
Magdalena	0	0	0	0	0	0	0	0	0	0	0	0	0	0	0%	0,00%
Meta	0	0	0	0	0	0	0	0	0	0	0	0	0	3	-100%	0,00%
Nariño	0	3	1	0	0	0	0	0	0	0	0	0	4	16	-75%	7,14%
Norte de Santander	0	0	4	3	0	3	8	2	0	1	1	0	22	20	10%	39,29%
Putumayo	0	0	0	0	0	0	0	0	0	0	0	0	0	6	-100%	0,00%
Quindío	0	0	0	0	0	0	0	0	0	0	0	0	0	0	0%	0,00%
Risaralda	0	0	0	0	0	0	0	0	0	0	0	0	0	0	0%	0,00%
San Andrés	0	0	0	0	0	0	0	0	0	0	0	0	0	0	0%	0,00%
Santander	0	0	1	0	0	0	0	0	0	0	0	0	1	0	100%	1,79%
Sucre	0	0	0	0	0	0	0	0	0	0	0	0	0	0	0%	0,00%
Tolima	0	0	1	0	0	0	0	0	0	0	0	0	1	0	100%	1,79%
Valle	0	0	0	0	0	0	0	0	0	0	0	0	0	1	-100%	0,00%
Yaupés	0	0	0	0	0	0	0	0	0	0	0	0	0	0	0%	0,00%
Vichada	0	0	0	0	0	0	0	0	0	0	0	0	0	0	0%	0,00%
Bogotá D.C.	0	0	0	0	0	0	0	0	0	0	0	0	0	0	0%	0,00%
TOTAL	2	10	9	3	1	6	11	4	2	3	2	3	56	119	-53%	100,00%

TABLA 15. ACCIONES SUBVERSIVAS CONTRA LA POLICÍA NACIONAL SEGÚN MODALIDAD 2016

DEPARTAMENTO	ASALTO A POBLACIÓN	ATAQUE A AERONAVE	ATAQUES A INSTALACIONES POLICIALES	CONTACTO ARMADO	EMBOSCADAS	HOSTIGAMIENTO	INCURSIÓN A POBLACIÓN	RETÉN ILEGAL	TOTAL	PARTICIPACIÓN 2016
Amazonas	0	0	0	0	0	0	0	0	0	0,00%
Antioquia	0	0	0	0	2	1	0	0	3	5,36%
Arauca	0	0	5	0	0	7	0	0	12	21,43%
Atlántico	0	0	0	0	0	0	0	0	0	0,00%
Bolívar	0	0	0	0	0	1	0	0	1	1,79%
Boyacá	0	0	1	0	0	0	0	0	1	1,79%
Caldas	0	0	0	0	0	0	0	0	0	0,00%
Caquetá	0	0	0	0	0	0	0	0	0	0,00%
Casanare	0	0	0	0	2	2	0	0	4	7,14%
Cauca	0	0	0	0	0	4	0	0	4	7,14%
Cesar	0	0	2	0	0	0	0	0	2	3,57%
Chocó	0	0	0	0	0	0	0	0	0	0,00%
Córdoba	0	0	0	0	0	0	0	0	0	0,00%
Cundinamarca	0	0	0	0	0	0	0	0	0	0,00%
Guainía	0	0	0	0	0	0	0	0	0	0,00%
Guajira	0	0	0	0	0	0	0	0	0	0,00%
Guaviare	0	0	0	0	0	1	0	0	1	1,79%
Huila	0	0	0	0	0	0	0	0	0	0,00%
Magdalena	0	0	0	0	0	0	0	0	0	0,00%
Meta	0	0	0	0	0	0	0	0	0	0,00%
Nariño	0	0	0	0	0	2	0	2	4	7,14%
Norte de Santander	0	0	5	0	0	17	0	0	22	39,29%
Putumayo	0	0	0	0	0	0	0	0	0	0,00%
Quindío	0	0	0	0	0	0	0	0	0	0,00%
Risaralda	0	0	0	0	0	0	0	0	0	0,00%
San Andrés	0	0	0	0	0	0	0	0	0	0,00%
Santander	0	0	0	0	0	1	0	0	1	1,79%
Sucre	0	0	0	0	0	0	0	0	0	0,00%
Tolima	0	0	1	0	0	0	0	0	1	1,79%
Valle	0	0	0	0	0	0	0	0	0	0,00%
Vaupés	0	0	0	0	0	0	0	0	0	0,00%
Vichada	0	0	0	0	0	0	0	0	0	0,00%
Bogotá D.C.	0	0	0	0	0	0	0	0	0	0,00%
TOTAL	0	0	14	0	4	36	0	2	56	100,00%

TABLA 16. DELITOS DE IMPACTO EN LAS CAPITALES DEL PAÍS 2016

DEPARTAMENTO	CAPITAL	HOMICIDIO	SECUESTRO	EXTORSIÓN	TERRORISMO	ACCIONES SUBVERSIVAS	LESIONES	HURTO							HOMICIDIO EN EL TRÁNSITO	LESIONES EN EL TRÁNSITO	
								PERSONAS	RESIDENCIAS	ENTIDADES COMERCIALES	AUTOMOTORES	MOTOCICLETAS	SOBRE CARNES DE GANADO	ENTIDADES FINANCIERAS			PIRATERÍA TERRESTRE
Amazonas	Leticia	17	0	4	0	0	328	133	107	77	0	50	2	0	0	1	24
Antioquia	Medellin	544	24	336	1	0	5.716	13.416	967	1.831	859	5.131	2	17	9	263	4.248
Arauca	Arauca	12	0	64	5	1	392	236	137	102	4	78	55	0	0	8	131
Atlántico	Barranquilla	395	0	105	0	0	2.805	5.302	449	564	196	903	0	11	3	86	1.723
Bolívar	Cartagena	244	2	106	0	0	2.687	1.977	208	241	19	275	0	6	0	73	2.056
Boyacá	Tunja	7	0	17	0	0	961	882	191	104	4	11	16	0	0	21	315
Caldas	Manizales	77	1	30	0	0	1.465	1.815	274	144	18	55	8	1	0	38	1.434
Caquetá	Florencia	54	0	60	0	0	657	867	380	212	6	389	15	0	0	14	233
Casanare	Yopal	22	1	76	8	0	762	640	357	216	19	417	70	1	0	36	333
Cauca	Popayán	59	5	110	0	0	1.315	2.414	518	339	159	1.192	22	0	0	44	576
Cesar	Valledupar	68	0	61	0	0	1.473	1.231	334	399	143	612	96	0	7	55	464
Chocó	Quibdó	116	1	89	2	0	393	672	155	0	0	302	0	0	0	6	163
Córdoba	Montería	98	2	73	0	0	1.142	999	293	381	5	391	14	0	0	89	1.316
Cundinamarca	Bogotá D.C.	1.278	25	430	4	0	19.771	37.898	3.651	4.361	2.652	3.099	11	29	34	490	12.619
Guainía	Inírida	2	0	4	0	0	79	33	7	5	0	2	1	0	0	0	18
Guajira	Riohacha	62	1	57	2	0	482	530	137	169	75	378	9	2	1	25	181
Guaviare	San José del Guaviare	9	0	23	1	0	168	78	27	18	2	43	0	0	0	5	41
Huila	Neiva	60	0	81	2	0	1.520	2.315	435	303	6	281	19	1	0	61	806
Magdalena	Santa Marta	88	1	91	3	0	1.619	1.464	405	387	28	222	2	3	0	59	582
Meta	Villavicencio	137	2	150	0	0	3.082	3.696	939	618	78	545	65	0	0	60	1.305
Nariño	Pasto	66	0	42	0	0	2.622	3.530	215	221	64	511	24	0	1	46	1.522
Norte de Santander	Cúcuta	265	10	149	2	0	1.915	2.235	437	523	139	908	2	4	0	69	1.804
Putumayo	Mocoa	8	0	17	1	0	164	151	97	27	2	93	2	0	0	6	62
Quindío	Armenia	108	1	29	0	0	879	1.286	485	401	23	98	4	0	1	43	1.012
Risaralda	Pereira	149	2	84	0	0	1.499	2.307	378	634	48	175	3	2	0	78	2.909
San Andrés	San Andrés	12	0	9	0	0	482	443	83	103	0	93	0	0	0	4	98
Santander	Bucaramanga	103	0	41	2	0	2.254	4.171	387	987	19	319	0	4	0	62	2.770
Sucre	Sincelejo	56	0	47	0	0	1.053	1.703	197	140	3	304	26	1	0	27	319
Tolima	Ibagué	101	0	69	0	0	2.862	3.100	641	479	26	161	17	1	4	72	4.762
Valle	Cali	1.292	12	155	0	0	6.696	10.359	906	1.001	1.642	2.993	47	1	3	321	4.405
Yaupés	Mitú	1	0	1	0	0	52	8	9	1	0	1	0	0	0	0	2
Vichada	Puerto Carreño	10	0	1	0	0	73	45	35	10	1	25	2	0	0	1	25
TOTAL		5.520	90	2.611	33	1	67.368	105.936	13.841	14.998	6.240	20.057	534	84	63	2.163	48.258

TABLA 17. SUICIDIOS REGISTRADOS EN COLOMBIA 2016

DEPARTAMENTO	EDAD				ESTADO CIVIL				ARMA O MEDIO UTILIZADO				SEXO		TOTAL				
	Menor de 16	De 16 a 20	De 21 a 30	De 31 a 40	Más de 40	Casado	Viudo	Unión libre	Divorciado	Separado	Ahorcado	Arma blanca	Arma de fuego	Ingestión de tóxicos		Otros	Masculino	Femenino	
	101	256	482	318	637	1.040	192	26	479	18	39	959	0	272		302	261	1.474	320
Amazonas	0	0	0	1	0	0	0	1	0	0	0	0	0	0	0	0	1	0	1
Antioquia	26	54	109	72	117	240	39	81	2	13	221	0	45	41	71	311	67	378	
Arauca	0	3	8	2	6	12	1	6	0	0	9	0	5	3	2	17	2	19	
Atlántico	0	1	7	3	3	5	3	6	0	0	9	0	3	0	2	13	1	14	
Bolívar	0	2	8	4	6	7	0	10	0	2	11	0	7	0	2	18	2	20	
Boyacá	4	8	15	17	35	43	18	15	1	2	35	0	10	22	12	71	8	79	
Caldas	7	9	18	9	24	44	6	11	1	3	33	0	11	13	10	60	7	67	
Caquetá	1	3	2	2	2	7	0	1	0	1	4	0	1	5	0	6	4	10	
Casanare	1	3	6	1	11	11	0	6	1	2	14	0	3	2	3	19	3	22	
Cauca	7	15	34	19	18	60	3	28	0	2	42	0	17	29	5	70	23	93	
Cesar	0	5	14	9	14	17	3	22	0	0	33	0	5	4	0	34	8	42	
Chocó	0	0	1	3	0	0	0	4	0	0	1	0	2	0	1	3	1	4	
Córdoba	2	2	5	9	16	20	1	11	2	0	25	0	2	3	4	30	4	34	
Cundinamarca	0	2	3	0	1	5	0	1	0	0	1	0	4	0	1	6	0	6	
Guanía	0	0	1	0	0	1	0	0	0	0	1	0	0	0	0	1	0	1	
Guajira	1	9	4	6	6	16	2	7	0	0	16	0	7	2	1	20	6	26	
Guaviare	1	1	0	2	1	4	0	1	0	0	1	0	1	2	1	4	1	5	
Huila	6	20	25	14	36	66	6	25	1	1	45	0	14	30	12	72	29	101	
Magdalena	1	1	7	7	20	16	3	16	1	0	21	0	9	1	5	33	3	36	
Meta	2	6	8	13	20	20	4	24	1	0	19	0	9	5	16	46	3	49	
Nariño	10	19	28	15	16	60	8	19	0	0	40	0	7	31	10	68	20	88	
Norte de Santander	2	6	12	12	27	29	7	19	2	0	30	0	11	14	4	53	6	59	
Putumayo	3	12	12	9	7	22	4	16	0	1	12	0	3	24	4	32	11	43	
Quindío	2	8	6	7	22	28	7	9	1	0	35	0	5	3	2	36	9	45	
Risaralda	4	7	15	10	20	31	9	12	0	4	42	0	6	3	5	46	10	56	
San Andrés	0	0	0	1	1	1	0	1	0	0	0	0	0	0	2	2	0	2	
Santander	2	11	21	17	42	46	20	24	3	0	45	0	20	11	17	77	16	93	
Sucre	0	1	6	5	11	8	5	7	0	1	19	0	3	0	1	19	4	23	
Tolima	4	4	14	8	31	29	8	20	0	2	35	0	7	7	12	50	11	61	
Valle	11	29	55	25	86	132	19	48	2	3	116	0	24	32	34	165	41	206	
Yaupés	0	1	2	0	1	2	1	1	0	0	0	0	0	2	2	3	1	4	
Victoria	0	0	0	0	0	0	0	0	0	0	0	0	0	0	0	0	0	0	
Bogotá D.C.	4	14	36	17	36	58	15	27	0	2	43	0	31	13	20	88	19	107	
TOTAL	101	256	482	318	637	1.040	192	26	479	18	39	959	0	272	302	261	1.474	320	1.794

Tablas estadísticas de contravenciones 2016

TABLA 18. COMPARATIVO CONDUCTA CONTRAVENCIONAL 2015-2016

CONDUCTA CONTRAVENCIONAL	2015	2016	VARIACIÓN PORCENTUAL	% PARTICIPACIÓN 2015
Corresponde a los alcaldes imponer multa de quinientos a mil pesos	28	5	-82,14%	0,00%
Compete a los alcaldes imponer el decomiso	10	22	120,00%	0,01%
Dan lugar a suspensión de permiso o licencia	4.023	3.350	-16,73%	1,35%
Contravenciones que afectan la integridad personal	2	1	-50,00%	0,00%
Contravenciones que afectan el patrimonio económico	140	85	-39,29%	0,03%
Dan lugar a retención transitoria	4.182	3.971	-5,05%	1,60%
Exigen promesa de residir en otra zona o barrio	623	1.665	167,26%	0,67%
Contravenciones que dan lugar a reprensión en audiencia pública	24.563	18.156	-26,08%	7,31%
Contravenciones que afectan la fe pública	16	36	125,00%	0,01%
Permiten imponer trabajo en obras de interés público	4	3	-25,00%	0,00%
Contravenciones especiales que afectan la seguridad y tranquilidad pública	357	384	7,56%	0,15%
Exigen presentación periódica a comandos	13.232	11.247	-15,00%	4,53%
Permiten imponer construcción de obras	57	21	-63,16%	0,01%
Exigen cierre temporal de establecimientos abiertos al público	10.281	9.832	-4,37%	3,96%
Dan motivo a expulsión de sitios públicos	56.967	51.080	-10,33%	20,58%
Exigen promesa de buena conducta	8.963	5.047	-43,69%	2,03%
Contravenciones que dan lugar a suspensión, demolición o construcción de obra	36	26	-27,78%	0,01%
Contravenciones Ley 30 de 1986	5.546	4.858	-12,41%	1,96%
Contravenciones que afectan la moral pública	897	660	-26,42%	0,27%
Contravenciones que permiten imponer multa - compete a alcalde	6.088	5.534	-9,10%	2,23%
Compete a los alcaldes imponer multa de cien a quinientos pesos	5.228	3.679	-29,63%	1,48%
Prohíben concurrir a determinados sitios públicos	96	493	413,54%	0,20%
Contravenciones especiales que afectan el orden social	12	11	-8,33%	0,00%
Contravenciones que dan lugar a amonestación privada	121.486	114.240	-5,96%	46,02%
Contravenciones especiales con respecto a la tenencia de ejemplares caninos - Ley 746 de 2002	168	177	5,36%	0,07%
Contravenciones ambientales - Ley 1259 de 2008	7.951	6.444	-18,95%	2,60%
Contravenciones especiales que afectan la tranquilidad pública y seguridad con ocasión de eventos deportivos	3.271	2.848	-12,93%	1,15%
Cierre de establecimientos para garantizar los derechos de los niños, las niñas y los adolescentes - Ley 1453 de 2011, art. 87	1.872	1.322	-29,38%	0,53%
Ley del deporte - Ley 1445 de 2011	1.954	3.038	55,48%	1,22%
TOTAL CONDUCTA CONTRAVENCIONAL	278.053	248.235	-10,72%	100,00%

TABLA 19. CONTRAVENCIONES REGISTRADAS EN COLOMBIA 2016

CONDUCTA CONTRAVENCIONAL	AMAZONAS	ANTIOQUIA	ARAUCA	ATLÁNTICO	BOLÍVAR	BOYACÁ	CALDAS	CAQUETÁ	CASANARE	CAUCA	CESAR	CHOCÓ	CÓRDOBA	CUNDINAMARCA	GUAINÍA	GUAJIRA	GUAYNARE
CORRESPONDE A LOS ALCALDES IMPONER MULTA DE QUINIENTOS A MIL PESOS																	
Dañar conductos de agua, luz, comunicaciones telefónicas, radiales, televisivas, teléfono											1						
Empresario que se exceda en venta de boletas o exceda precios																	
SUBTOTAL	0	0	0	0	0	0	0	0	0	0	1	0	0	0	0	0	0
COMPETE A LOS ALCALDES IMPONER EL DECOMISO																	
De bebidas o comestible en mal estado	1																
De boletas o tickets con precio superior al autorizado	12							3									1
SUBTOTAL	0	13	0	0	0	0	0	3	0	0	0	0	0	0	1	0	0
DAN LUGAR A SUSPENSIÓN DE PERMISO O LICENCIA																	
Reincidir en hechos que hayan dado motivo a cierre temporal de su establecimiento	4				13	37	1		1	1	1		1	33	17	10	
Suministrar, auspicar o tolerar uso o consumo de alucinógenos	105			300	19		91		1	2	27		87	18			
Violar licencia para ejercer un oficio							1										
SUBTOTAL	0	109	0	300	32	37	93	0	2	3	27	0	88	51	17	10	0
CONTRAVENCIONES QUE AFECTAN LA INTEGRIDAD PERSONAL																	
Divulgar hecho de vida privada de otra persona para provecho propio																	1
SUBTOTAL	0	0	0	0	0	0	0	0	0	0	0	0	0	1	0	0	0
CONTRAVENCIONES QUE AFECTAN EL PATRIMONIO ECONOMICO																	
Comprar o vender reliquias históricas sin permiso legal							7										
Abusar de ignorancia o credulidad ajena con fines de lucro	1																
Apropiarse de cosa ajena extraviada				1			11							5			
Negarse a pagar el valor del consumo en establecimiento	1						50										
SUBTOTAL	0	2	0	1	0	0	68	0	0	0	0	0	0	5	0	0	0
DAN LUGAR A RETENCIÓN TRANSITORIA																	
A quien deambule embriagado y no permita ser acompañado a su domicilio	33			23	7	1	921	28			2		26	62			1
A quien irrespete funcionarios de policía uniformados	180			22	7	3	754			2	5			62			4
A quien por gran excitación pueda infringir la ley penal	90			5	2	1	1.142	2			2		8	12			
SUBTOTAL	0	303	0	50	16	5	2.817	30	0	2	9	0	34	136	0	0	5
EXIGEN PROMESA DE RESIDIR OTRA ZONA O BARRIO																	
A quien amenace personas del barrio	12			9	35	1	394	2		2	3		1	122			
A quien fomenta escándalos en sitios de diversión	44			14	145	7	165			26	6		73	52		1	2
A quien observe conducta depravada	5			4	7		13			5	16		4				3
SUBTOTAL	0	61	0	27	187	8	572	2	0	33	25	0	78	174	0	1	5
CONTRAVENCIONES QUE DAN LUGAR A REPRESIÓN EN AUDIENCIA PÚBLICA																	
Dejar suelto en lugar público animal feroz o dañino o en lugar privado sin precauciones	228			22	221	165	455	7		13	185	3	45	104	14	1	47
Permitir a sus hijos intranquilizar al vecindario con juegos o travesuras	57			13	81	1	118	17		7	29	2	21	120	26		2
Permitir reuniones ruidosas de noche	104			56	74	25	586	19		6	26	3	56	654			16
Perturbar tranquilidad en recinto de oficina pública, o durante espectáculos o reuniones públicas	408			51	143	23	103	8		2	84	18	79	24			12
Usar motor sin filtro, silenciador o instalación eléctrica que interfiera radio o tv.	554			234	2.203	13	206	11		3	28	1.056	19	127	11	39	17
SUBTOTAL	0	1.351	0	376	2.722	227	1.468	62	5	138	1.379	45	328	913	79	46	94

TABLA 19. CONTRAVENCIONES REGISTRADAS EN COLOMBIA 2016

CONDUCTA CONTRAVENCIONAL	AMAZONAS	ANTIOQUIA	ARAUCA	ATLÁNTICO	BOLÍVAR	BOYACÁ	CALDAS	CAQUETÁ	CASANARE	CAUCA	CESAR	CHOCÓ	CÓRDOBA	CUNDINAMARCA	GUAINÍA	GUAJIRA	GUAVIARE
CONTRAVENCIONES QUE AFECTAN LA FE PÚBLICA																	
Cambiar figura exterior a vehículo automotor sin permiso de autoridad	1									1							
Matricular vehículo sin documentos requeridos	1										5						
SUBTOTAL	0	2	0	0	0	0	0	0	0	1	5	0	0	0	0	0	0
PERMITEN IMPONER TRABAJO EN OBRAS DE INTERÉS PÚBLICO																	
A quien no pueda pagar la multa				2													
SUBTOTAL	0	0	0	2	0	0	0	0	0	0	0	0	0	0	0	0	0
CONTRAVENCIONES ESPECIALES QUE AFECTAN LA SEGURIDAD Y TRANQUILIDAD PÚBLICA																	
Uso indebido de bandera o emblema patrio																	1
Reunión tumultuosa que perturbe actividades sociales							9										
Organizar reuniones públicas sin el cumplimiento de los requisitos legales							1										1
Obstaculizar tránsito de personas o vehículos en vía pública	3			35	1		78						5	10			2
Al que coloque leyendas y dibujos ultrajantes en lugar público							9				1						
Desobedecer orden legítima de autoridad o negarle auxilio pedido				2			35	1									18
No colocar avisos previniendo accidente en vías o alterarlos																	4
Fabricar fuegos artificiales sin permiso de autoridad																	
SUBTOTAL	0	3	0	37	1	0	132	1	0	0	1	0	5	34	0	0	2
EXIGEN PRESENTACIÓN PERIÓDICA A COMANDOS																	
A quien reincida en riña o pelea	61			21	11	29	1.185			7	34	2	21	36	1		
A quien sea amonestado en privado o reprendido en audiencia pública	14			5	1		1.398				1	18	5	4		22	
Al que vague por calles en actitud sospechosa	13			55	29		1.370	64			7			85	4		
SUBTOTAL	0	88	0	81	41	29	3.953	64	0	7	42	20	26	125	5	22	0
PERMITEN IMPONER CONSTRUCCIÓN DE OBRAS																	
Mantener muros o frentes en mal estado							10										
Mantener tubos o cañerías en mal estado o carecer de tales							6										
SUBTOTAL	0	0	0	0	0	0	16	0	0	0	0	0	0	0	0	0	0
EXIGEN CIERRE TEMPORAL DE ESTABLECIMIENTOS ABIERTOS AL PÚBLICO																	
Cuando el establecimiento funcione sin permiso de autoridad o falta de asco	2							1		2							11
Cuando ejerza actividades diferentes a las del permiso	2				2												1
Cuando el dueño o administrador del establecimiento tolere riñas o escándalos	4			4	21	8	20	1	3	5	5		8	14	1	6	
Cuando el dueño o administrador tolere riñas o escándalos	3			4	22	21	17	4	5				61	6			1
Cuando se permita uso de estupefacientes o alucinógenos	13			25	10	6	827			1	42		2	2			2
Cuando se quebrante horario de servicio señalado por la policía local	257			5	30	272	81	24	33		2		106	69			4
Por encontrar menores de edad	26				8	18	49	11	1				1	50	10		3
SUBTOTAL	0	307	0	38	93	325	994	41	42	3	49	1	227	113	1	20	10

TABLA 19. CONTRAVENCIONES REGISTRADAS EN COLOMBIA 2016

CONDUCTA CONTRAVENCIONAL	AMAZONAS	ANTIOQUIA	ARAUCA	ATLÁNTICO	BOLÍVAR	BOYACÁ	CALDAS	CAQUETÁ	CASANARE	CAUCA	CEESAR	CHOCÓ	CÓRDOBA	CUNDINAMARCA	GUANÍA	GUAJIRA	GUAVARE	
DAN MOTIVO A EXPULSIÓN DE SITIOS PÚBLICOS																		
Al que en establecimiento público ríña o perturbe la tranquilidad	4	62		14	11	77	449	4	155	26	8	2	6	43	2	3	4	
Alterar turno de entrada a espectáculo público u oficina	2					7	24			2			10				6	
Contrariar la prohibición de fumar	8.316			9	60	757	1.600	6	64	1.075	15	24	38	1.065	239	1	64	
Entrar a sitio público contrariando instrucciones u órdenes de autoridad o empresa	6	1		1	1		38	1		2			5				2	
No guardar compostura en acto religioso o cultural	5				5	5	33			1			1	3				
Ofender a otro en carro de servicio público	12			10		6	80			4				8	4			
Perturbar la tranquilidad en un espectáculo público	34			10	4	16	263	1	1	8	1		3	28			1	
SUBTOTAL	4	8.437	0	44	81	868	2.487	12	220	1.118	24	26	63	1.147	245	4	77	
EXIGEN PROMESA DE BUENA CONDUCTA																		
A quien haya sido amonestado en privado o reprimido en audiencia pública		256		22	253	3	2.669	5		6	15	16	20	133	1	19	1	
SUBTOTAL	0	256	0	22	253	3	2.669	5	0	6	15	16	20	133	1	19	1	
CONTRAVENCIONES QUE DAN LUGAR A SUSPENSIÓN, DEMOLICIÓN O CONSTRUCCIÓN DE OBRA																		
Dueño de edificio o construcción que amenaza ruina y peligro la seguridad pública							1											
Iniciar obras sin permiso o violación de condiciones fijadas							1											
Quien no evite incendio o cualquier calamidad pública							16											
SUBTOTAL	0	1	0	0	0	0	18	0	0	0	0	0	0	0	0	0	0	
CONTRAVENCIONES LEY 30 DE 1986																		
Incitación al consumo de drogas		3.776		67	13		954							8				
Multas a fabricación de bebidas alcohólicas																		
Oposición a la inspección y vigilancia del Ministerio de Salud																		
SUBTOTAL	0	3.776	0	67	13	0	954	0	0	0	0	0	0	8	0	0	0	
CONTRAVENCIONES QUE AFECTAN LA MORAL PÚBLICA																		
Ejecutar hecho obsceno en sitio público o abierto al público		238		64	27		3	1	2		2		6	77		6		
SUBTOTAL	0	238	0	64	27	0	3	1	2	0	2	0	6	77	0	6	0	
CONTRAVENCIONES QUE PERMITEN IMPONER MULTA - COMPETE A ALCALDE																		
Alterar placas de nomenclatura urbana							14			2								
Arojar basura en sitio público		55		932	302	14	594	9	107	9			399	1.694		25	2	
No izar bandera nacional en fecha indicada		1					8											
SUBTOTAL	0	56	0	932	302	14	616	9	0	11	107	0	399	1.694	0	25	2	
COMPETE A LOS ALCALDES IMPONER MULTA DE CIENTO CINCUENTA PESOS																		
Dañar árboles en parque o avenidas		1					10				7			5				
Dar aviso falso sobre incendio o inundación		2																
Incurrir en contravenciones más de dos veces							3.638						1					
Transportar mayor número de personas en ascensor de las permitidas																		
SUBTOTAL	0	3	0	0	0	0	3.648	0	0	0	7	0	1	5	0	0	0	
PROHIBEN CONCURRIR A DETERMINADOS SITIOS PÚBLICOS																		
A quien le perjudique asistir a tales sitios					3	1	7			1								
A quien perturbe orden público más de dos veces		34		2	3	9	265			1	2		1	6				
SUBTOTAL	0	34	0	2	6	10	272	0	0	2	2	0	1	6	0	0	0	

TABLA 19. CONTRAVENCIONES REGISTRADAS EN COLOMBIA 2016

CONDUCTA CONTRAVENCIONAL		AMAZONAS	ANTIOQUIA	ARAUCA	ATLÁNTICO	BOLÍVAR	BOYACÁ	CALDAS	CAQUETÁ	CASANARE	CAUCA	CESAR	CHOCÓ	CÓRDOBA	CUNDINAMARCA	GUAINÍA	GUAJIRA	GUAVIARE	
CONTRAVENCIONES ESPECIALES QUE AFECTAN EL ORDEN SOCIAL																			
Ejerce ilegalmente profesión u oficio		0	0	0	1	0	0	10	0	0	0	0	0	0	0	0	0	0	0
SUBTOTAL		0	0	0	1	0	0	10	0	0	0	0	0	0	0	0	0	0	0
CONTRAVENCIONES QUE DAN LUGAR A AMONESTACIÓN PRIVADA																			
Al que en vía pública riña o amenace a otros		3.490	159	5.442	2.202	2.287	3.772	84	263	3.241	7.726	650	1.232	5.312	481	287	197	197	
Dejar vagar ganados en lugares públicos		455	515	1.513	305	943	35	19	152	223	29	242	505	505	8	41	8	41	
SUBTOTAL		0	3.945	159	5.957	3.715	2.592	4.715	119	282	3.393	7.949	679	1.474	5.817	481	295	238	
CONTRAVENCIONES ESPECIALES CON RESPECTO A LA TENENCIA DE EJEMPLARES CANINOS - LEY 746 DE 2002																			
La tenencia de ejemplares caninos en las viviendas urbanas y rurales requiere que las circunstancias de su alojamiento en el aspecto higiénico y sanitario, de alimentos y custodia, sean las adecuadas								20			1								
En las vías públicas, en los lugares abiertos al público, y en el transporte público en que sea permitida su estancia, todos los ejemplares caninos deberán ser sujetos por su correspondiente tralla		3					3							24					
Los propietarios o tenedores de ejemplares caninos que no recojan los excrementos						2	85	1											
Las personas que organicen, promuevan o difundan las peleas de ejemplares caninos como espectáculo								1											
SUBTOTAL		0	3	0	0	2	109	1	0	1	0	0	0	0	25	0	0	0	0
CONTRAVENCIONES AMBIENTALES - LEY 1259 DE 2008																			
Almacenar materiales y residuos de obras de construcción o de demoliciones en vías y/o áreas públicas							51	47				1		1	2				
Arrojar basura y escombros a fuentes de agua y bosques		3	1	9	54	11	146			1	7			1					
Arrojar basuras desde un vehículo automotor o de tracción humana o animal en movimiento o estática a las vías públicas, parques o áreas públicas		2		3	30	1	190							1	17				
Darle mal manejo a sitios donde se clasifica, comercializa, recicla o se transforman residuos sólidos							2	12											
Destapar y extraer, parcial o totalmente, sin autorización alguna, el contenido de las bolsas y recipientes para la basura, una vez colocados para su recolección, Decreto 1713 de 2002					1		52												
Dificultar de alguna manera, la actividad de barrido y recolección de la basura y escombros						1	126												
Disponer basura, residuos y escombros en bienes inmuebles de carácter público o privado, como colegios, centros de atención de salud, expendios de alimentos, droguerías, entre otros				2	1	5	74								1				
Disponer de desechos industriales, sin las medidas de seguridad necesarias o en sitios no autorizados por autoridad competente							1	1											
Disponer inadecuadamente animales muertos, partes de estos y residuos biológicos dentro de los residuos domésticos							3	2											
Disponer residuos sólidos y escombros en sitios de uso público no acordados ni autorizados por autoridad competente				85	8	50	41	101		1									
El no recoger los residuos sólidos en los horarios establecidos por la misma empresa recolectora, salvo información previa debidamente publicitada e informada y debidamente justificada				1			1	15											
Lavar y hacer limpieza de cualquier objeto en vías y áreas públicas, actividades que causen acumulación o esparcimiento de basura		2	4		1	9	118			1			1		4				
No usar los recipientes o demás elementos dispuestos para depositar la basura			1		2	4	298	1							7				
Permitir la deposición de heces fecales de mascotas y demás animales en prados y sitios no adecuados para tal efecto, y sin control alguno		2	1			122	117								26				
Realizar quema de basura y/o escombros sin las debidas medidas de seguridad, en sitios no autorizados por autoridad competente		4	7	11	72	16	95	1	2	2	2	45	3	3	3	1			
Sacar basura en horarios no autorizados		4	1	1	72	27	452			2		4	5	4	5				
SUBTOTAL		0	17	103	33	282	295	1.846	2	3	2	12	1	52	65	0	3	1	1

TABLA 19. CONTRAVENCIONES REGISTRADAS EN COLOMBIA 2016

CONTRAVENCIONES ESPECIALES QUE AFECTAN LA TRANQUILIDAD PÚBLICA Y SEGURIDAD CON OCASIÓN DE EVENTOS DEPORTIVOS	CONDUCTA CONTRAVENCIONAL																
	AMAZONAS	ANTIOQUIA	ARAUCA	ATLÁNTICO	BOLÍVAR	BOYACÁ	CAJALÁ	CAQUETÁ	CASANARE	CAUCA	CEESAR	CHOCÓ	CÓRDOBA	CUNDINAMARCA	GUANÍA	GUAJIRA	GUAVIARE
El que impida o entorpezca el normal funcionamiento de los medios de transporte		1		37				2		1			1				
Quien ejerciere actos de violencia contra un medio de transporte u ocasionare daños en vías o lugares públicos													1				
Quien porte armas blancas se le impedirá el ingreso al escenario deportivo. Si a pesar del control previo, hubiere ingresado al evento deportivo armas blancas será expulsado		13		1		4	61		1	1			1				2
El que impidiere, temporal o definitivamente la realización de un evento deportivo		1															
El que sin estar autorizado, ingrese al campo de juego, vestuarios, baños o camerinos de los equipos, u otros lugares restringidos de similar naturaleza						1											
El que arroje al área de juego, tribunas, lugares ocupados/transitados por espectadores, objetos contundentes, envases con líquido o vacíos, papeles encendidos, antorchas, objetos, sustancias que pudieren causar daños o molestias																	
El que con motivo o con ocasión de un evento deportivo, antes, durante o después de él, participe en una riña																	
El que sea sorprendido consumiendo o en posesión de sustancias que produzcan dependencia psíquica, en el interior de un escenario deportivo y con ocasión de un evento deportivo		105		144	189		42	3					11	5			
El que sea sorprendido consumiendo o en posesión de bebidas alcohólicas con grado superior a cinco por ciento (5%) en el interior de un escenario deportivo y con ocasión de un evento deportivo		35												1			
El que pública y directamente incite a otro u otros a la comisión de un determinado delito o género de delitos, o de una contravención de policía																	
SUBTOTAL	0	155	0	182	189	5	105	3	1	2	0	0	14	8	0	0	0
CIERRE DE ESTABLECIMIENTOS PARA GARANTIZAR LOS DERECHOS DE LOS NIÑOS, LAS NIÑAS Y LOS ADOLESCENTES - LEY 1453 DE 2011, ART. 87					7												
Ingreso de menores de 14 años a salas de juegos electrónicos														2	2		
Ingreso de niños, niñas y adolescentes a lugares de diversión destinados al consumo de bebidas alcohólicas y cigarrillos		16			3	8	4	12	11			2		7			1
Ingreso de niños, niñas y adolescentes a lugares en donde se ejerza explotación sexual, espectáculos no aptos, salas de juego de azar y lugares públicos o privados de alto riesgo																	
Ingreso de niños, niñas y adolescentes a salas de cine, teatros o similares donde se presenten espectáculos con clasificación para mayores y alquiler de películas para adultos																	
SUBTOTAL	0	16	0	0	3	15	4	12	11	0	0	2	0	9	2	0	1
LEY DEL DEPORTE - LEY 1445 DE 2011																	
Quien pretenda ingresar, o esté en posesión o tenencia de cualquier tipo de arma de fuego, arma blanca, u objetos peligrosos		340		2	45				1								1
Quien pretenda ingresar, o esté en posesión o tenencia de cualquier tipo de estupefacientes		385					11						1				
Quien promueva o cause violencia contra miembros de la Fuerza Pública, con el fin de evitar que esta ejecute un acto propio del servicio		16															
Quien no atienda las recomendaciones de los cuerpos de logística en lo que tiene que ver con la ubicación y tránsito de lugares no autorizados para el público		47															
Actuar bajo los efectos de bebidas alcohólicas, estupefacientes, psicotrópicos, estimulantes o sustancias análogas		926		31	10		110			9			1	73			6
Incitación a la agresión física o verbal, o daños a infraestructura deportiva, pública, residencial o comercial con ocasión de espectáculo deportivo							2										
SUBTOTAL	0	1.714	0	33	55	0	123	0	1	9	0	0	2	73	0	7	1
TOTAL CONTRAVENCIONES 2016	4	20.890	262	8.249	8.018	4.435	27.692	367	569	4.731	9.656	790	2.818	10.620	831	458	437
PORCENTAJE DE PARTICIPACIÓN	0,00%	8,42%	0,11%	3,32%	3,23%	1,79%	11,16%	0,15%	0,23%	1,91%	3,89%	0,32%	1,14%	4,28%	0,33%	0,18%	0,18%

TABLA 19. CONTRAVENCIONES REGISTRADAS EN COLOMBIA 2016

CONDUCTA CONTRAVENCIONAL	HUILA	MAGDALENA	META	NARIÑO	NORTE DE SANTANDER	PUTUMAYO	QUINDIO	RISARALDA	SAN ANDRÉS	SANTANDER	SUCRE	TOLIMA	VALLE	VAUPÉS	VICHADA	BOGOTÁ D.C.	TOTAL
CORRESPONDE A LOS ALCALDES IMPONER MULTA DE QUINIENTOS A MIL PESOS																	
Dañar conductos de agua, luz, comunicaciones telefónicas, radiales, televisivas, teléfono	3																4
Empresario que se exceda en venta de boletas o exceda precios								1									1
SUBTOTAL	3	0	0	0	0	0	0	1	0	0	0	0	0	0	0	0	5
COMPETE A LOS ALCALDES IMPONER EL DECOMISO																	
De bebidas o comestible en mal estado		1								1							7
De boletas o tickets con precio superior al autorizado					1												15
SUBTOTAL	0	1	0	0	1	0	1	1	0	1	0	0	0	0	0	0	22
DAM LUGAR A SUSPENSIÓN DE PERMISO O LICENCIA																	
Reincidir en hechos que hayan dado motivo a cierre temporal de su establecimiento		7	75	19						2	1	2		1		9	234
Suministrar, auspiciar o tolerar uso o consumo de alucinógenos	139	8	12	2			33	55		5	3	1.626	547			7	3.087
Violar licencia para ejercer un oficio																28	29
SUBTOTAL	139	15	87	21	0	0	33	55	0	7	4	1.628	547	1	0	44	3.350
CONTRAVENCIONES QUE AFECTAN LA INTEGRIDAD PERSONAL																	
Divulgar hecho de vida privada de otra persona para provecho propio																	1
SUBTOTAL	0	0	0	0	0	0	0	0	0	0	0	0	0	0	0	0	1
CONTRAVENCIONES QUE AFECTAN EL PATRIMONIO ECONOMICO																	
Comprar o vender reliquias históricas sin permiso legal																	7
Abusar de ignorancia o credulidad ajena con fines de lucro																	1
Apropiarse de cosa ajena extraviada	2																19
Negarse a pagar el valor del consumo en establecimiento	2									1			4				58
SUBTOTAL	4	0	0	0	0	0	0	0	0	1	0	0	4	0	0	0	85
DAM LUGAR A RETENCIÓN TRANSITORIA																	
A quien deambule embriagado y no permita ser acompañado a su domicilio	26	4		7	1	12		3		9			8	5		2	1.181
A quien irrespete funcionarios de policía uniformados	3	3	7			3	3	1		3			49	3		4	1.118
A quien por gran excitación pueda infringir la ley penal	7	5	3			2	9			8	5	1	364	2		2	1.672
SUBTOTAL	36	12	10	7	1	17	12	4	0	20	5	1	421	10	0	8	3.971
EXIGEN PROMESA DE RESIDIR OTRA ZONA O BARRIO																	
A quien amenace personas del barrio	4	6	13		19	32	5	1		4	3		154			57	879
A quien fomenta escándalos en sitios de diversión	1	6	4	3	27	12	9	5		7	3		32		7	2	653
A quien observe conducta depravada	7	23	2	5		1	4	1		4	2		23			3	133
SUBTOTAL	12	35	19	8	46	45	18	7	1	15	8	0	209	0	7	62	1.665
CONTRAVENCIONES QUE DAN LUGAR A REPRESIÓN EN AUDIENCIA PÚBLICA																	
Dejar suelto en lugar público animal feroz o dañino o en lugar privado sin precauciones	52	90	18	54	10	619	8	9	2	80	78	28	663	1		6	3.228
Permitir a sus hijos intranquilizar al vecindario con juegos o travessuras	22	35	8	8	3	268	8	3		12	14	4	129		1	1	1.010
Permitir reuniones ruidosas de noche	10	4	9	13	48	63	2	7	10	36	9	2	293		1	14	2.146
Perturbar tranquilidad en recinto de oficina pública, o durante espectáculos o reuniones públicas	9	49	1	32	52	256	4	10	8	157	36	57	609		1	460	2.785
Usar motor sin filtro, silenciador o instalación eléctrica que interfiera radio o tv.	409	218	9	88	77	1.896	19	3	12	58	1.033	31	572			2	8.987
SUBTOTAL	502	396	45	195	190	3.102	41	32	32	343	1.170	122	2.266	1	3	483	18.156

TABLA 19. CONTRAVENCIONES REGISTRADAS EN COLOMBIA 2016

CONDUCTA CONTRAVENCIONAL	HUILA	MAGDALENA	META	MARIÑO	NORTE DE SANTANDER	PUTUMAYO	QUINDIÓ	RSARALDA	SAN ANDRÉS	SANTANDER	SUCRE	TOLIMA	VALLE	VAUPÉS	VICHADA	BOGOTÁ D.C.	TOTAL
CONTRAVENCIONES QUE AFECTAN LA FE PÚBLICA																	
Cambiar figura exterior a vehículo automotor sin permiso de autoridad	10															7	19
Matricular vehículo sin documentos requeridos																11	17
SUBTOTAL	10	0	0	0	0	0	0	0	0	0	0	0	0	0	0	18	36
PERMITEN IMPONER TRABAJO EN OBRAS DE INTERÉS PÚBLICO																	
A quien no pueda pagar la multa																1	3
SUBTOTAL	0	0	0	0	0	0	0	0	0	0	0	0	0	0	0	1	3
CONTRAVENCIONES ESPECIALES QUE AFECTAN LA SEGURIDAD Y TRANQUILIDAD PÚBLICA																	
Uso indebido de bandera o emblema patrio																	1
Reunión tumultuosa que perturbe actividades sociales												2					11
Organizar reuniones públicas sin el cumplimiento de los requisitos legales																42	44
Obstaculizar tránsito de personas o vehículos en vía pública	93	1	2					2		9	1	1				7	250
Al que coloque leyendas y dibujos ultrajantes en lugar público																	10
Desobedecer orden legítima de autoridad o negarle auxilio pedido	1																57
No colocar avisos previniendo accidente en vías o alterarlos										6							10
Fabricar fuegos artificiales sin permiso de autoridad													1				1
SUBTOTAL	94	1	0	2	0	0	0	2	0	15	1	0	4	0	0	49	384
EXIGEN PRESENTACIÓN PERIÓDICA A COMANDOS																	
A quien reincida en riña o pelea	10	15	3		22	7				5			50		9	37	1.566
A quien sea amonestado en privado o reprendido en audiencia pública	24	2	4	80		22	2			6	2		34			6.169	7.813
Al que vague por calles en actitud sospechosa	5	9	2	154		2	1	4		10		16	36		1	1	1.868
SUBTOTAL	39	26	9	234	22	31	3	4	0	21	2	16	120	0	10	6.207	11.247
PERMITEN IMPONER CONSTRUCCIÓN DE OBRAS																	
Mantener muros o frentes en mal estado										1							12
Mantener tubos o cañerías en mal estado o carecer de tales																	9
SUBTOTAL	0	3	0	0	0	1	0	0	0	1	0	0	0	0	0	0	21
EXIGEN CIERRE TEMPORAL DE ESTABLECIMIENTOS ABIERTOS AL PÚBLICO																	
Cuando el establecimiento funcione sin permiso de autoridad o falta de aseo	4	5	3	3	3	3	2			3			10			62	111
Cuando ejerza actividades diferentes a las del permiso	3	11		5				3				1	5			80	113
Cuando el dueño o administrador del establecimiento tolere riñas o escándalos	2	7	2	6	3	4	1	1		11		4	15			1.154	1.304
Cuando el dueño o administrador tolere riñas o escándalos	4	10	1	16	6	11	5	1	27	1	13	29	7	731		1.006	
Cuando se permita uso de estupefacientes o alucinógenos	653	16		2		89	141		3	6	1	220		97		2.159	
Cuando se quebrante horario de servicio señalado por la policía local	20	17	30	50		13	17	32	3	191	6	129	439	1	23	2.671	4.537
Por encontrar menores de edad	39	8	2			9	12	14		18	1	8	55		2	256	602
SUBTOTAL	725	74	38	82	3	31	135	196	4	253	14	156	773	1	32	5.051	9.832

TABLA 19. CONTRAVENCIONES REGISTRADAS EN COLOMBIA 2016

CONDUCTA CONTRAVENCIONAL	HUILA	MAGDALENA	META	NARIÑO	NORTE DE SANTANDER	PUTUMAYO	QUINDÍO	RISEÑALDA	SAN ANDRÉS	SANTANDER	SUCRE	TOLIMA	VALLE	VAUPÉS	VICHADA	BOGOTÁ D.C.	TOTAL
DAN MOTIVO A EXPULSIÓN DE SITIOS PÚBLICOS																	
Al que en establecimiento público niña o perturbe la tranquilidad	7	25	54	3	184	68	12	104		13	2	29	572	2	4	57	2.006
Alterar turno de entrada a espectáculo público u oficina	1	3	4		30	29	2	1			2	12	19			24	178
Contrariar la prohibición de fumar	126	68	251	23	4.319	1.251	512	9.294	1	104	65	323	9.091		1	2.562	41.324
Entrar a sitio público contrariando instrucciones u órdenes de autoridad o empresa	3	5	6	2	65	2	65	21				436	2			5.907	6.503
No guardar compostura en acto religioso o cultural	4	1	1	28	34	1	16				1		2			4	144
Ofender a otro en carro de servicio público	3	12		34	74		28			2	4	9	6	2		17	315
Perturbar la tranquilidad en un espectáculo público	4	9	1	102	8	2	48			4	3	12	30			17	610
SUBTOTAL	144	126	317	26	4.699	1.529	529	9.512	1	123	77	821	9.722	4	5	8.588	51.080
EXIGEN PROMESA DE BUENA CONDUCTA																	
A quien haya sido amonestado en privado o reprendido en audiencia pública	4	15	136	202	5	61	7	1		193	15	11	358			620	5.047
SUBTOTAL	4	15	136	202	5	61	7	1	0	193	15	11	358	0	0	620	5.047
CONTRAVENCIONES QUE DAN LUGAR A SUSPENSIÓN, DEMOLICIÓN O CONSTRUCCIÓN DE OBRA																	
Dueño de edificio o construcción que amenace ruina y peligre la seguridad pública	1																2
Iniciar obras sin permiso o violación de condiciones fijadas	5															1	7
Quien no evite incendio o cualquier calamidad pública																	17
SUBTOTAL	6	0	0	0	0	0	0	0	0	0	0	0	0	0	0	1	26
CONTRAVENCIONES LEY 30 DE 1986																	
Incitación al consumo de drogas	28	1					1			1		5					4.854
Multas a fabricación de bebidas alcohólicas																2	2
Oposición a la inspección y vigilancia del Ministerio de Salud												2					2
SUBTOTAL	28	1	0	0	0	0	1	0	0	1	0	7	0	0	0	2	4.858
CONTRAVENCIONES QUE AFECTAN LA MORAL PÚBLICA																	
Ejecutar hecho obsceno en sitio público o abierto al público	75	7	1	86	7	2	8	18				1	27	1		1	660
SUBTOTAL	75	7	1	86	0	7	2	8	18	0	0	1	27	1	0	1	660
CONTRAVENCIONES QUE PERMITEN IMPONER MULTA - COMPETE A ALCALDE																	
Alterar placas de nomenclatura urbana	3																19
Arrojar basura en sitio público	153	278	4	34	105	543	27	17		74	9	15	96			9	5.506
No izar bandera nacional en fecha indicada																	9
SUBTOTAL	156	278	4	34	105	543	27	17	0	74	9	15	96	0	0	9	5.534
COMPETE A LOS ALCALDES IMPONER MULTA DE CIENTO A QUINIENTOS PESOS																	
Dañar árboles en parque o avenidas	7	1		1													32
Dar aviso falso sobre incendio o inundación	1																3
Incurrir en contravenciones más de dos veces	1											2					3.642
Transportar mayor número de personas en ascensor de las permitidas	1						1										2
SUBTOTAL	10	1	0	1	0	0	1	0	0	0	0	2	0	0	0	0	3.679
PROHIBEN CONCURRIR A DETERMINADOS SITIOS PÚBLICOS																	
A quien le perjudique asistir a tales sitios																	12
A quien perturbe orden público más de dos veces	2			121	5	1				4			25				481
SUBTOTAL	0	2	0	0	121	5	1	0	0	4	0	0	25	0	0	0	493

TABLA 19. CONTRAVENCIONES REGISTRADAS EN COLOMBIA 2016

CONDUCTA CONTRAVENCIONAL		HUILA	MAGDALENA	MEVA	MARIÑO	NORTE DE SANTANDER	PUTUMAYO	QUINDIÓ	RISARALDA	SAN ANDRÉS	SANTANDER	SUCRE	TOLEMA	VALLE	VAUPÉS	VICHADA	BOGOTÁ D.C.	TOTAL
CONTRAVENCIONES ESPECIALES QUE AFECTAN EL ORDEN SOCIAL																		
Ejerce ilegalmente profesión u oficio		0	0	0	0	0	0	0	0	0	0	0	0	0	0	0	0	11
SUBTOTAL		0	0	0	0	0	0	0	0	0	0	0	0	0	0	0	0	11
CONTRAVENCIONES QUE DAN LUGAR A AMONESTACIÓN PRIVADA																		
Al que en vía pública riña o amenace a otros		1.131	1.188	1.205	320	3.734	1.810	310	5.739	48	23.613	4.269	698	22.502	40	23	1.366	104.821
Dejar vagar ganados en lugares públicos		262	202	42	165	46	1.642	17	37	4	838	379	70	725			5	9.419
SUBTOTAL		1.393	1.390	1.247	485	3.780	3.452	327	5.776	52	24.451	4.648	768	23.227	40	23	1.371	114.240
CONTRAVENCIONES ESPECIALES CON RESPECTO A LA TENENCIA DE EJEMPLARES CANINOS - LEY 746 DE 2002																		
La tenencia de ejemplares caninos en las viviendas urbanas y rurales requiere que las circunstancias de su alojamiento en el aspecto higiénico y sanitario, de alimentos y custodia, sean las adecuadas									1									22
En las vías públicas, en los lugares abiertos al público, y en el transporte público en que sea permitida su estancia, todos los ejemplares caninos deberán ser sujetos por su correspondiente tralla																		30
Los propietarios o tenedores de ejemplares caninos que no recojan los excrementos								1		1							27	118
Las personas que organicen, promuevan o difundan las peleas de ejemplares caninos como espectáculo																	6	7
SUBTOTAL		0	0	0	0	0	0	1	1	0	1	0	0	0	0	0	33	177
CONTRAVENCIONES AMBIENTALES - LEY 1259 DE 2008																		
Almacenar materiales y residuos de obras de construcción o de demoliciones en vías y/o áreas públicas		37	28			165					503			26				861
Arrojar basura y escombros a fuentes de agua y bosques		72	17			12	8	2	2		116		4	11				477
Arrojar basuras desde un vehículo automotor o de tracción humana o animal en movimiento o estática a las vías públicas, parques o áreas públicas		11	49			1	34		4					3			1	347
Darle mal manejo a sitios donde se clasifica, comercializa, recída o se transforman residuos sólidos		2	3			5					23							47
Destapar y extraer, parcial o totalmente, sin autorización alguna, el contenido de las bolsas y recipientes para la basura, una vez colocados para su recolección, Decreto 1713 de 2002						3	17				75							148
Dificultar de alguna manera, la actividad de barrido y recolección de la basura y escombros						1					12						1	141
Disponer basura, residuos y escombros en bienes inmuebles de carácter público o privado, como colegios, centros de atención de salud, expendios de alimentos, droguerías, entre otros		12	1			11	1				117			3				228
Disponer de desechos industriales, sin las medidas de seguridad necesarias o en sitios no autorizados por autoridad competente		7	37								9							55
Disponer inadecuadamente animales muertos, partes de estos y residuos biológicos dentro de los residuos domésticos		4				1					31							41
Disponer residuos sólidos y escombros en sitios de uso público no acordados ni autorizados por autoridad competente		66	2			65	1	1	3		815			79				1.318
El no recoger los residuos sólidos en los horarios establecidos por la misma empresa recolectora, salvo información previa debidamente publicitada e informada y debidamente justificada		1									5							23
Lavar y hacer limpieza de cualquier objeto en vías y áreas públicas, actividades que causen acumulación o esparcimiento de basura		146	6			49	1	2	2		115	1		13				475
No usar los recipientes o demás elementos dispuestos para depositar la basura		1	8		2	3	11				93			11				442
Permitir la deposición de heces fecales de mascotas y demás animales en prados y sitios no adecuados para tal efecto, y sin control alguno		20	1			3		1			79			23			9	404
Realizar quema de basura y/o escombros sin las debidas medidas de seguridad, en sitios no autorizados por autoridad competente		130	26	1		118	3	4	3		156		3	20			2	728
Sacar basura en horarios no autorizados		49	11			7	17	2			51			4				709
SUBTOTAL		558	189	1	2	444	93	12	14	0	2.200	1	7	193	0	0	13	6.444

CONDUCTA CONTRAVENCIONAL	HUILA	MAGDALENA	META	MARIÑO	NORTE DE SANTANDER	PUTUMARO	QUINDÍO	RISEÑALDA	SAN ANDRÉS	SANTANDER	SUCRE	TOLIMA	VALLE	VAUPÉS	VICHADA	BOGOTÁ D.C.	TOTAL
CONTRAVENCIONES ESPECIALES QUE AFECTAN LA TRANQUILIDAD PÚBLICA Y SEGURIDAD CON OCASIÓN DE EVENTOS DEPORTIVOS																	
El que impida o entorpezca el normal funcionamiento de los medios de transporte						2				3						8	55
Quien ejecute actos de violencia contra un medio de transporte u ocasionare daños en vías o lugares públicos							1										2
Quien porte armas blancas se le impedirá el ingreso al escenario deportivo. Si a pesar del control previo, hubiere ingresado al evento deportivo armas blancas será expulsado	10			143			2	1		1		1	4			4	250
El que impidiere, temporal o definitivamente la realización de un evento deportivo			1														2
El que sin estar autorizado, ingrese al campo de juego, vestuarios, baños o camerinos de los equipos, u otros lugares restringidos de similar naturaleza		5											6			7	19
El que arroje al área de juego, tribunas, lugares ocupados/transitados por espectadores, objetos contundentes, envases con líquido o vacíos, papeles encendidos, antorchas, objetos, sustancias que pudieren causar daños o molestias			1														1
El que con motivo o con ocasión de un evento deportivo, antes, durante o después de él, participe en una rifa			1				6			1		1	1			1	18
El que sea sorprendido consumiendo o en posesión de sustancias que produzcan dependencia psíquica, en el interior de un escenario deportivo y con ocasión de un evento deportivo	4	17	1				62	3		13		450	1.367				2.416
El que sea sorprendido consumiendo o en posesión de bebidas alcohólicas con grado superior a cinco por ciento (5%) en el interior de un escenario deportivo y con ocasión de un evento deportivo													48				84
El que pública y directamente incite a otro u otros a la comisión de un determinado delito o género de delitos, o de una contravención de policía										1							1
SUBTOTAL	14	22	4	143	0	2	71	4	0	19	0	452	1.426	0	1	26	2.848
CIERRE DE ESTABLECIMIENTOS PARA GARANTIZAR LOS DERECHOS DE LOS NIÑOS, LAS NIÑAS Y LOS ADOLESCENTES - LEY 1453 DE 2011, ART. 87																	
Ingreso de menores de 14 años a salas de juegos electrónicos	1			2		1	2					1	1			2	21
Ingreso de niños, niñas y adolescentes a lugares de diversión destinados al consumo de bebidas alcohólicas y cigarrillos	10	5	7	19	8	7	11	8		48	8	34	55		27	914	1.225
Ingreso de niños, niñas y adolescentes a lugares en donde se ejerza explotación sexual, espectáculos no aptos, salas de juego de azar y lugares públicos o privados de alto riesgo			2			1				2			3			59	67
Ingreso de niños, niñas y adolescentes a salas de cine, teatros o similares donde se presenten espectáculos con clasificación para mayores y alquiler de películas para adultos						3										6	9
SUBTOTAL	10	6	9	21	8	12	13	8	0	50	8	35	59	0	27	981	1.322
LEY DEL DEPORTE - LEY 1445 DE 2011																	
Quien pretenda ingresar, o esté en posesión o tenencia de cualquier tipo de arma de fuego, arma blanca, u objetos peligrosos	1			9	7		2	9		171		203	13		2	5	812
Quien pretenda ingresar, o esté en posesión o tenencia de cualquier tipo de estupefacientes	1	5					1	1		5							409
Quien promueva o cause violencia contra miembros de la Fuerza Pública, con el fin de evitar que esta ejecute un acto propio del servicio						1	1			1			2				21
Quien no atienda las recomendaciones de los cuerpos de logística en lo que tiene que ver con la ubicación y tránsito de lugares no autorizados para el público		1								1							49
Actuar bajo los efectos de bebidas alcohólicas, estupefacientes, psicotrópicos, estimulantes o sustancias análogas	2	12	3			42	48	9		15		1	442	2			1.742
Incitación a la agresión física o verbal, o daños a infraestructura deportiva, pública, residencial o comercial con ocasión de espectáculo deportivo													1			2	5
SUBTOTAL	4	18	3	9	7	43	51	19	0	193	0	204	458	2	2	7	3.038
TOTAL CONTRAVENCIONES 2016	3.966	2.618	1.930	1.558	9.432	8.974	1.286	15.662	108	27.986	5.962	4.246	39.935	60	110	23.575	248.235
PORCENTAJE DE PARTICIPACIÓN	1,60%	1,05%	0,78%	0,63%	3,80%	3,62%	0,52%	6,31%	0,04%	11,27%	2,40%	1,71%	16,09%	0,02%	0,04%	9,50%	100,00%

Tablas estadísticas de la actividad operativa 2016

TABLA 20. COMPARATIVO CAPTURAS POR TÍTULO DEL CÓDIGO PENAL 2015 - 2016

TÍTULO	BIEN JURÍDICO	2015	2016	VARIACIÓN PORCENTUAL	% PARTICIPACIÓN 2016
I.	Delitos contra la vida y la integridad personal	28.666	27.213	-5,07%	11,08%
II.	Delitos contra personas y bienes protegidos por el Derecho Internacional Humanitario	179	134	-25,14%	0,05%
III.	Delitos contra la libertad individual y otras garantías	2.380	2.493	4,75%	1,01%
IV.	Delitos contra la libertad, integridad y formación sexuales	4.914	4.459	-9,26%	1,82%
V.	Delitos contra la integridad moral	652	599	-8,13%	0,24%
VI.	Delitos contra la familia	15.620	15.529	-0,58%	6,32%
VII.	Delitos contra el patrimonio económico	69.650	68.248	-2,01%	27,78%
VII BIS.	De la protección de la información y de los datos	331	243	-26,59%	0,10%
VIII.	Delitos contra los derechos de autor	1.023	465	-54,55%	0,19%
IX.	Delitos contra la fe pública	10.958	10.982	0,22%	4,47%
X.	Delitos contra el orden económico social	3.449	3.267	-5,28%	1,33%
XI.	Delitos contra los recursos naturales y el medio ambiente	5.454	6.287	15,27%	2,56%
XII.	Delitos contra la seguridad pública	20.998	20.862	-0,65%	8,49%
XIII.	Delitos contra la salud pública	76.469	64.608	-15,51%	26,30%
XIV.	Delito contra mecanismos de participación democrática	165	53	-67,88%	0,02%
XV.	Delitos contra la administración pública	8.836	8.544	-3,30%	3,48%
XVI.	Delitos contra la eficaz y recta impartición de justicia	10.283	11.301	9,90%	4,60%
XVII.	Delitos contra la existencia y seguridad del Estado	0	1	100,00%	0,00%
XVIII.	Delitos contra el régimen constitucional y legal	514	347	-32,49%	0,14%
TOTAL CAPTURAS		260.541	245.635	-5,72%	100,00%

TABLA 21. CAPTURAS REGISTRADAS SEGÚN CONDUCTA PUNIBLE 2016

BIEN JURÍDICO / CONDUCTA PUNIBLE	AMAZONAS	ANTIOQUIA	ARAUCA	ATLÁNTICO	BOLÍVAR	BOYACÁ	CALDAS	CAQUETÁ	CASANARE	CAUCA	CESAR	CHOCÓ	CÓRDOBA	CUNDINAMARCA	GUAINÍA	GUAJIRA	GUAVIARE	
	54	2.903	91	762	778	931	714	212	316	492	307	141	554	2.271	14	129	47	
I. DELITOS CONTRA LA VIDA Y LA INTEGRIDAD PERSONAL																		
Homicidio	11	812	13	238	217	75	247	61	59	211	101	63	85	414	45	12		
Femicidio		11				3	1	2		1			2	4				
Homicidio por piedad											1							
Homicidio culposo (en accidente de tránsito)		17	1	8	11	9			4	3	16		5	14		9		
Lesiones personales	43	2.030	75	502	518	820	460	148	246	256	176	76	453	1.811	14	71	33	
Lesiones con agentes químicos, ácido o sustancias similares																		
Parto o aborto preterintencional	1																	
Lesiones culposas (en accidente de tránsito)	23	2	2	9	21	22	4	1	6	21	8	2	8	28	4	2		
Aborto	7			5	10	2					5		1					
Lesiones al feto																		
Abandono					1		1											
Omisión de socorro		2					1		1									
Actos de racismo o discriminación																		
Hostigamiento por motivos de raza, religión, ideología, política u origen nacional, étnico o cultural																		
SUBTOTAL	54	2.903	91	762	778	931	714	212	316	492	307	141	554	2.271	14	129	47	
II. DELITOS CONTRA PERSONAS Y BIENES PROTEGIDOS POR EL DERECHO INTERNACIONAL HUMANITARIO																		
Homicidio en persona protegida		24			1	3			2	2	9			2				
Acceso carnal violento en persona protegida		1												1				
Actos sexuales violentos en persona protegida							2							3				
Utilización de medios y métodos de guerra ilícitos																		
Perfidia										1								
Actos de terrorismo										1								
Actos de discriminación racial		2																
Omisión de medidas de socorro y asistencia humanitaria							1											
Reclutamiento ilícito		1				1			2									
Destrucción del medio ambiente																		
SUBTOTAL	0	28	1	0	1	1	6	0	4	4	9	0	0	6	0	1	0	
III. DELITOS CONTRA LA LIBERTAD INDIVIDUAL Y OTRAS GARANTÍAS																		
Secuestro político		1																
Desaparición forzada		4		1	2	1	2				1			2				
Secuestro simple		53	4	3	5	3	17	1	2	36			6	13		2		
Secuestro extorsivo		54	9	7	4	1	2	2	5	14	9	1	1	22		10		
Privación ilegal de libertad		1																
Tortura		5																
Desplazamiento forzado		27					1			1	5	5	1					
Constrinimiento ilegal		18				3	5	1	3				2					
Constrinimiento para delinquir							1											
Trata de personas		1	8						6									
Tráfico de migrantes		1	57		1	1	4			20		3						
Uso de menores de edad para la comisión de delitos		11		18	4	6	5	2	2	6	3	5	5	1		1		
Violación de habitación ajena	12	97	30	3	51	86	30	22	62	12	12	2	43	65	9	4	14	
Violación de habitación ajena por servidor público													2	1				
Violación en lugar de trabajo									8									
Violación ilícita de comunicaciones													1	2				
Utilización ilícita de redes de comunicaciones		9																
Violación de la libertad de trabajo																		
Irrespeto a cadáveres																		
SUBTOTAL	16	345	43	34	68	100	68	28	79	92	36	16	61	106	9	17	14	

TABLA 21. CAPTURAS REGISTRADAS SEGÚN CONDUCTA PUNIBLE 2016

BIEN JURÍDICO / CONDUCTA PUNIBLE	AMAZONAS	ANTIOQUIA	ARAUCA	ATLÁNTICO	BOLÍVAR	BOYACÁ	CALDAS	CAQUETÁ	CASANARE	CAUCA	CESAR	CHOCÓ	CÓRDOBA	CUNDINAMARCA	GUAINÍA	GUAJAIRA	GUAYNARE
IV. DELITOS CONTRA LA LIBERTAD, INTEGRIDAD Y FORMACIÓN SEXUALES																	
Acceso carnal violento	5	58		11	25	13	17	10	11	43	11	15	24	52	6	6	
Acto sexual violento	1	64		15	23	8	5	4	1	12	4	4	16	22	1	7	1
Acceso carnal o acto sexual en persona puesta en incapacidad de resistir		14		5	5		2	1		4	3	1	4	11	1	1	
Acceso carnal abusivo con menor de 14 años	174	15	34	34	45	36	30	26	18	58	42	22	55	97	7	24	10
Actos sexuales con menor de 14 años	12	253	8	43	47	40	65	28	10	52	37	7	54	95	9	7	7
Acoso sexual		9		1	1	1	2						1	2	1	1	
Acceso carnal o acto sexual abusivo con incapaz de resistir		11	1	1	2	1	2		3	3	3	1	4	3	1	1	
Proxenetismo con menor de edad		5			1	1	1	1						1			
Inducción a la prostitución	7	6				3		1						1		1	
Constreñimiento a la prostitución		1			1												
Demanda de explotación sexual comercial de persona menor de 18 años de edad		5		1	1	1	1			1							
Estímulo a la prostitución de menores	1				1	1	1										
Pornografía con menores		4			1					1	1		2	3			
Utilización o facilitación de medios de comunicación para ofrecer servicios sexuales de menores																	
SUBTOTAL	26	604	24	110	150	104	125	71	40	174	101	50	160	287	14	50	19
V. DELITOS CONTRA LA INTEGRIDAD MORAL																	
Injuria		1		1		2	1			2	1			5			
Calumnia						1								2			
Injuria y calumnia indirectas														1			
Injuria por vías de hecho	2	26	4	30	4	27	4			6	4	2	1	10			1
SUBTOTAL	2	27	4	31	4	30	5	0	0	8	5	2	1	18	0	0	1
VI. DELITOS CONTRA LA FAMILIA																	
Violencia intrafamiliar	17	2.161	87	380	370	749	244	131	150	408	134	22	496	690	17	79	70
Ejercicio arbitrario de la custodia de hijo menor de edad							1						2	1			
Maltrato mediante restricción a la libertad física		1															
Inasistencia alimentaria	1	82	7	17	12	50	19	25	20	43	28	3	24	224	1	2	5
Incesto		1					1			1	1						
SUBTOTAL	18	2.245	94	397	382	799	265	156	170	452	163	25	522	915	18	81	75
VII. DELITOS CONTRA EL PATRIMONIO ECONÓMICO																	
Hurto abigeato		16	5	50	32	43	8	8	32	6	40		24	49		10	
Hurto automotores		89	1	40	5	5	7	4	5	25	31		5	46		16	
Hurto de armas y efectos destinados a la seguridad y defensa nacional																	
Hurto de bienes patrimonio cultural de la nación										5			1	3			
Hurto de petróleo y sus derivados				1	2			1						1			
Hurto a entidades comerciales	9	1.318	51	504	277	188	49	79	150	248	189		110	584	5	61	6
Hurto a entidades financieras		7		6			1			2			1	1			
Hurto motocicletas	10	375	16	188	72	7	32	39	42	161	108	52	46	38		46	3
Hurto personas	33	2.797	103	1.857	877	636	850	304	227	866	626	201	394	2.057	11	224	22
Hurto piratería terrestre		5		13			1			9	11					3	

TABLA 2.1. CAPTURAS REGISTRADAS SEGÚN CONDUCTA PUNIBLE 2016

BIEN JURÍDICO / CONDUCTA PUNIBLE	AMAZONAS	ANTIOQUIA	ABAUCA	ATLÁNTICO	BOLÍVAR	BOYACÁ	CALDAS	CAQUETÁ	CASANARE	CAUCA	CESAR	CHOCÓ	CÓRDOBA	CUNDINAMARCA	GUAINÍA	GUAJIRA	GUAVIARE
Hurto residencias	7	194	30	114	84	128	53	64	77	135	91	16	90	254	5	29	10
Alteración, desfiguración y suplantación de marca de ganado					3												
Extorsión		729	10	174	108	32	89	33	29	57	92	52	78	73		30	11
Estrafa	1	138	1	27	23	18	6	2	4	22	10	3	12	53		4	1
Emisión y transferencia ilegal de cheque																	1
Abuso de confianza		11		2	15	7	3		1	10	5		6	12		2	2
Abuso de confianza calificado																	
Corrupción privada																	1
Abuso de condiciones de inferioridad																	
Aprovechamiento de error ajeno																	
Altzamiento de bienes																	
Defraudación de fluidos										13	5		32			2	
Del acceso ilegal o prestación ilegal de los servicios de telecomunicaciones		9	2	21	5	5		1			1						
Usurpación de tierras							2										
Usurpación de aguas													22				
Invasión de tierra o edificaciones		17	23	2	58	11		6	3	23	4		9	30			
Perturbación de la posesión sobre inmueble					8	1					2	2	2				
Daño en bien ajeno	7	505	37	220	211	527	178	72	104	164	55	20	182	443	3	28	21
Manipulación de equipos terminales móviles		6		2	5	10		1					3	6			
Explotación de menores de edad		2			2					1							
SUBTOTAL	67	6.218	279	3.221	1.787	1.618	1.281	614	674	1.745	1.272	344	1.017	3.652	24	455	76
VII BIS. DE LA PROTECCIÓN DE LA INFORMACIÓN Y DE LOS DATOS																	
Acceso abusivo a un sistema informático				3		5					2			2			
Obstaculación ilegítima de sistema informático o red de telecomunicación											1						
Intercepción de datos informáticos																	
Daño informático						11											
Uso de software malicioso																	
Violación de datos personales		2															
Suplantación de sitios web para capturar datos personales						1	2										
Hurto por medios informáticos y semejantes		10		17	2	1	3				1		1	1		5	
Transferencia no consentida de activos											10		11				
SUBTOTAL	0	12	0	20	2	18	5	0	0	0	14	0	12	3	0	5	0
VIII. DELITOS CONTRA LOS DERECHOS DE AUTOR																	
Violación a los derechos morales de autor			1		1						1	3	4	8			
Defraudación a los derechos patrimoniales de autor		39		2	114	11	14					74	64				4
Violación a los mecanismos de protección de los derechos patrimoniales de autor y otras defraudaciones		3		1									3				
SUBTOTAL	0	42	1	3	115	11	14	0	0	0	1	3	78	75	0	0	4

TABLA 21. CAPTURAS REGISTRADAS SEGÚN CONDUCTA PUNIBLE 2016

BIEN JURÍDICO / CONDUCTA PUNIBLE	AMAZONAS	ANTIOQUIA	ABAUCA	ATLÁNTICO	BOLÍVAR	BOVACÁ	CALDAS	CAQUETÁ	CASANARE	CAUCA	CESAR	CHOCÓ	CÓRDOBA	CUNDINAMARCA	GUAINÍA	GUAJIRA	GUAYNARE
IX. DELITOS CONTRA LA FE PÚBLICA																	
Falsificación de moneda nacional o extranjera		24	1	1			4			4	2			4	1	2	
Tráfico de moneda falsificada	1	25	1	8	8	6	11	9	4	9	2		17	22		1	1
Tráfico, elaboración y tenencia de elemento destinados a la falsificación de moneda											2		1				
Circulación ilegal de monedas																	
Falsificación o uso fraudulento de sello oficial	1													1			
Falsificación de efecto oficial timbrado																	
Falsedad marcaría		54		31	9	2	3	5	2	17	10	1	18	21		9	
Falsedad ideológica en documento público		7	1	14	12	2	2		1	4	4	17		12		7	
Falsedad material en documento público		15	1	247	13	4	15	1	3	14	10	21	8	75	1	1	1
Obtención de documento público falso	1														1		
Falsedad en documento privado	1	7	1	15	1	1	1	1	1	1	6		2	8		1	
Uso de documento falso	68	3.256		458	523	72	294	43	84	56	210	4	276	381		70	8
Destrucción, supresión u ocultamiento de documento público	2				1									3		4	
Destrucción, supresión y ocultamiento de documento privado	35			2	1		1										
Falsedad para obtener prueba de hecho verdadero				1													
Falsedad personal		39	4	11	21	33	23	1	3	14	6	4	5	26			3
SUBTOTAL	71	3.465	9	788	588	121	354	59	98	119	252	47	327	554	1	95	13
X. DELITOS CONTRA EL ORDEN ECONÓMICO SOCIAL																	
Favorecimiento por servidor público de contrabando de hidrocarburos o sus derivados																	1
Acaparamiento				1													
Alteración y modificación de calidad, cantidad, peso o medida	3																
Ilícita explotación comercial																	1
Usura	1						4										
Usurpación de derechos de propiedad industrial y derechos de obtentores de variedades vegetales	21			5	8		23	1					2	15			
Uso ilegítimo de patentes	5					1	12						1	1			
Ejercicio ilícito de actividad monopolística de arbitrio rentístico	228	12	185	177	14	171	3			5	26	18	154	16		2	1
Utilización indebida de fondos captados del público	1																
Captación masiva y habitual de dineros						1				1							
Urbanización ilegal														11			
Contrabando de hidrocarburos y sus derivados			3	1							1				9	18	
Contrabando	3			10	1					4	1		1			6	
Favorecimiento de contrabando de hidrocarburos			30	2						9	109		1	1	7	239	
Favorecimiento de contrabando	5	3			1	1				5						7	
Defraudación a las rentas de aduanas																	
Favorecimiento por servidor público																	
Larado de activos	9			2					1	2	7		3	5			
Omisión de control																	1

TABLA 21. CAPTURAS REGISTRADAS SEGÚN CONDUCTA PUNIBLE 2016

BIEN JURÍDICO / CONDUCTA PUNIBLE	AMAZONAS	ANTIOQUIA	ABAUCA	ATLÁNTICO	BOLÍVAR	BOYACÁ	CALDAS	CAQUETÁ	CASANARE	CAUCA	CESAR	CHOCÓ	CÓRDOBA	CUNDINAMARCA	GUAINÍA	GUAJIRA	GUAYDARE
Omisión de reportes sobre transacciones en efectivo, movilización o almacenamiento de dinero en efectivo		1												2			
Omisión de control en el sector de la salud																	
Testaferrato																	
Apoderamiento de hidrocarburos, sus derivados, biocombustibles o mezclas que los contengan	17		8	8	8	1	2		6		6			1			
Recepción con base en los artículos 327 a y b	2				2				4		4			19			
Destinación ilegal de combustibles	1				5				3		3						1
Enriquecimiento ilícito de particulares	1				1		3		4								
SUBTOTAL	0	298	48	214	202	21	215	5	11	30	155	18	162	74	16	274	1
XI. DELITOS CONTRA LOS RECURSOS NATURALES Y EL MEDIO AMBIENTE																	
Maltrato animal	1	34		26	13	9	5	1	1	4	8	1	13	10		5	1
Ilícito aprovechamiento de los recursos naturales renovables	20	159	22	72	283	82	39	50	56	36	123	13	494	88	21	105	44
Violación de fronteras para la explotación o aprovechamiento de los recursos naturales												1					
Manejo ilícito de especies exóticas																	1
Daños en los recursos naturales	2	4			4	65	23	7	7	2	16	9		31			
Contaminación ambiental		39		1	1									77			
Contaminación ambiental por residuos sólidos peligrosos													1	2			
Contaminación ambiental por explotación de yacimiento minero o hidrocarburo	6																
Experimentación ilegal con especies, agentes biológicos o bioquímicos		2			4					13			8				3
Ilícita actividad de pesca																	
Caza ilegal																	
Invasión de áreas de especial importancia ecológica							2										
Explotación ilícita de yacimiento minero y otros materiales	3	557		62	33	14	104	19	9	20	60	111	206	68	10	12	
SUBTOTAL	26	801	22	161	338	170	173	77	73	75	207	135	722	278	31	122	48
XII. DELITOS CONTRA LA SEGURIDAD PÚBLICA																	
Concierto para delinquir	5	818	17	110	242	47	60	6	50	92	128	70	263	124	1	65	14
Terrorismo		38	1						1	3	3		6	3			
Financiación del terrorismo y de grupos de delincuencia organizada y administración de recursos relacionados con actividades terroristas y de la delincuencia organizada	1				1					4			1				
Utilización ilegal de uniformes e insignias		272	6	20	47	38	27	2	9	40	23	4	85	14			1
Amenazas		6		1	3	3			1	1	1	1	25				2
Instigación a delinquir																	1
Incendio	1	20	1	3	1	6	1	4		1	2		1	7			
Daño en obras de utilidad social													3				
Perturbación en servicio de transporte público, colectivo u oficial	13			3										18			
Obstrucción a vías públicas que afecten el orden público	32	3	10	29	11	2	19	1	2	16			43	53			18
Pánico																	
Disparo de arma de fuego contra vehículo		1				1											

TABLA 21. CAPTURAS REGISTRADAS SEGÚN CONDUCTA PUNIBLE 2016

BIEN JURÍDICO / CONDUCTA PUNIBLE	AMAZONAS	ANTIOQUIA	ARAUCA	ATLÁNTICO	BOLÍVAR	BOYACÁ	CALDAS	CAQUETÁ	CASANARE	CAUCA	CESAR	CHOCÓ	CÓRDOBA	CUNDINAMARCA	GUAINÍA	GUAJIRA	GUAVIARE
Quien teniendo permiso para el porte o tenencia de armas de fuego la dispare sin que obre la necesidad de defender un derecho propio o ajeno contra injusta agresión actual o inminente e inevitable de otra manera		4	1	2			2	1	1	3			1		9		
Daño en obras o elemento de los servicios de comunicaciones, energía y combustible																	
Tenencia, fabricación, y tráfico de sustancias u objetos peligrosos		2	2							1							
Empleo o lanzamiento de sustancias u objetos peligrosos																	
Tráfico, transporte, y posesión de materiales radioactivos o sustancias nucleares				1	1												1
Obstrucción de obras de defensa o de asistencia				1													
Fabricación, tráfico, porte o tenencia de armas de fuego, accesorios, partes o municiones	18	1.213	42	1.387	846	149	298	124	156	394	468	176	190	594	8	410	38
Fabricación, tráfico y porte de armas, municiones de uso restringido, de uso privativo de las fuerzas armadas o explosivos		100	2	26	17	6	6	7	3	13	10	7	6	18		5	1
Empleo, producción comercialización y almacenamiento de minas antipersona																	
Fabricación, importación, tráfico, posesión y uso de armas químicas, biológicas y nucleares																	
SUBTOTAL	24	2.520	75	1.564	1.186	262	396	163	221	550	655	258	624	841	9	499	56
XIII. DELITOS CONTRA LA SALUD PÚBLICA																	
Violación de medida sanitarias		5				2											
Contaminación de aguas																	
Corrupción de alimentos, productos médicos o material profiláctico	1	46		15	1		1				4		5		6		
Limitación o simulación de alimentos, productos o sustancias		14		20	6						1		3		21		
Fabricación y comercialización de sustancias nocivas para la salud							6								6		
Enajenación ilegal de medicamentos		5		1	3												1
Conservación o financiación de plantaciones		6					2	1	9	5	5	5	5	3	3	1	6
Tráfico, fabricación o porte de estupefacientes	113	21.798	142	1.980	2.197	620	4.175	418	262	1.056	716	162	558	2.497	27	327	108
Destinación ilícita de muebles o inmuebles										3							
Estímulo al uso ilícito de drogas						1											
Suministro o formulación ilegal de drogas																	
Suministro de droga a menor		8				1	2		1	1							
Tráfico de sustancias para procesamiento de narcóticos		46			3	5	3	1	1	32	4	5	2	4			2
Porte de sustancias				1											2		
SUBTOTAL	114	21.928	142	2.017	2.210	631	4.188	428	264	1.097	725	172	568	2.540	27	329	116
XIV. DELITOS CONTRA LOS MECANISMOS DE PARTICIPACIÓN DEMOCRÁTICA																	
Perturbación de certamen democrático										20		7					
Constrinimiento al sufragante				3													
Fraude al sufragante																	
Corrupción de sufragante									2								2
Voto fraudulento			1														
Ocultamiento, retención y posesión ilícita de cédula		1									1		2				
SUBTOTAL	0	1	1	3	0	0	0	0	0	20	3	7	2	0	0	2	0

TABLA 21. CAPTURAS REGISTRADAS SEGÚN CONDUCTA PUNIBLE 2016

BIEN JURÍDICO / CONDUCTA PUNIBLE	AMAZONAS	ANTIOQUIA	ARAUCA	ATLÁNTICO	BOLÍVAR	BOYACÁ	CALDAS	CAQUETÁ	CASANARE	CAUCA	CESAR	CHOCÓ	CÓRDOBA	CUNDINAMARCA	GUAINÍA	GUAJIRA	GUAVIARE
XV. DELITOS CONTRA LA ADMINISTRACIÓN PÚBLICA																	
Peculado por apropiación	1	12	1	10	21	3	2	2	1	2	1	3	13	2	2	5	
Peculado por uso		1					1							7			
Peculado culposo									1				1	1			
Omisión del agente retenedor o recaudador		1					1						1	1			
Concusión	1	12		2	15	6	6	1	2	2	1	1	3	1		2	
Cobhecho propio		3															
Cobhecho impropio		1				1			2								
Cobhecho por dar u ofrecer	1	162		29	31	15	6	6	3	23	13	2	37	230		8	
Violación del régimen legal o constitucional de inhabilidades e incompatibilidades																	
Interés indebido en la celebración de contratos		1		1			1							3			
Contrato sin cumplimiento de requisitos legales	8	1		1	1	1			2	1	1			5			
Prevaricato por acción		1		1	1	10								1			
Prevaricato por omisión		6			1	1			1								
Abuso de autoridad por acto arbitrario e injusto		1												1			
Usurpación de funciones públicas														3			
Simulación de investidura o cargo	1	9		1	3		1		2	3				3			
Abuso de función pública																	
Violencia contra servidor público	21	1.081	45	235	196	181	244	52	67	108	102	15	130	270	7	18	29
Perturbación de actos oficiales																	
Utilización indebida de información obtenida en el ejercicio de función pública												1					
Asociación para la comisión de un delito contra la administración pública																	
SUBTOTAL	33	1.292	46	280	267	212	262	59	79	135	121	22	185	527	7	33	29
XVI. DELITOS CONTRA LA EFICAZ Y RECTA IMPARTICIÓN DE JUSTICIA																	
Falsa denuncia							1							1			
Falsa denuncia contra persona determinada					1									2			
Falso testimonio								1									
Soborno																	
Favorecimiento		3												1			
Receptación	13	2.075	64	175	115	63	97	72	148	283	197	7	210	277	8	110	15
Comercialización de autopartes hurtadas														1			
Fuga de presos	5	107	7	4	30	9	43	2	7	28	22	8	79	41		46	1
Favorecimiento de fuga							1							1			
Fraude procesal		32		4	9	2	2		1	4	11		12	10			
Fraude a resolución judicial o administrativa de policía		145	37	22	147	190	134	2	16	14	18		20	97		6	
Ocultamiento, alteración o destrucción de elemento material probatorio																	
SUBTOTAL	18	2.362	108	206	301	264	278	77	172	329	248	15	322	430	8	162	16
XVII. DELITOS CONTRA LA EXISTENCIA Y SEGURIDAD DEL ESTADO																	
Aceptación indebida de honores																	
SUBTOTAL	0	0	0	0	0	0	0	0	0	0	0	0	0	0	0	0	0
XVIII. DELITOS CONTRA EL RÉGIMEN CONSTITUCIONAL Y LEGAL																	
Rebelión		22	9		4	2	1	7	3	15	15	8	1			2	3
Sedición														1			
Asonada		5	8	7	25		6	1	5	3	13		13	6			
SUBTOTAL	0	27	17	7	29	2	7	8	8	18	28	8	14	7	0	2	3
TOTAL GENERAL 2016	469	45.118	1.005	9.818	8.408	5.295	8.356	1.957	2.209	5.340	4.302	1.263	5.331	12.584	178	2.256	518
PORCENTAJE DE PARTICIPACIÓN	0,19%	18,37%	0,41%	4,00%	3,42%	2,16%	3,40%	0,80%	0,90%	2,17%	1,75%	0,51%	2,17%	5,12%	0,07%	0,92%	0,21%

TABLA 21. CAPTURAS REGISTRADAS SEGÚN CONDUCTA PUNIBLE 2016

BIEN JURÍDICO / CONDUCTA PUNIBLE	HUILA	MAGDALENA	META	NARIÑO	NORTE DE SANTANDER	PUTUMAYO	QUINDIÓ	RISARALDA	SAN ANDRÉS	SANTANDER	SUCRE	TOLIMA	VALLE	VAUPÉS	VICHADA	BOGOTÁ D.C.	TOTAL
I. DELITOS CONTRA LA VIDA Y LA INTEGRIDAD PERSONAL																	
Homicidio	124	89	180	194	142	43	214	201	7	267	57	216	1.021	2	10	787	6.218
Feminicidio	1	1	2			1	5			2			11			2	49
Homicidio por piedad																	1
Homicidio culposo (en accidente de tránsito)	7	5	7	9	9	1		2		3	4		7			5	156
Lesiones personales	603	335	926	1.081	375	110	319	466	97	1.109	224	901	1.355	10	26	4.576	20.245
Lesiones con agentes químicos, ácido o sustancias similares	1									1							2
Parto o aborto preterintencional																	1
Lesiones culposas (en accidente de tránsito)	31	11	44	20	16	4	7	64	1	12	7	7	10		2	72	469
Aborto		1	1	2	10					1	1	1	3			1	49
Lesiones al feto										1							1
Abandono														1			4
Omisión de socorro		1	4							2						2	13
Actos de racismo o discriminación				2												2	4
Hostigamiento por motivos de raza, religión, ideología, política u origen nacional, étnico o cultural								1									1
SUBTOTAL	767	443	1.165	1.308	552	159	545	734	105	1.397	293	1.124	2.407	13	38	5.447	27.213
II. DELITOS CONTRA PERSONAS Y BIENES PROTEGIDOS POR EL DERECHO INTERNACIONAL HUMANITARIO																	
Homicidio en persona protegida	4		12	5			1	2		12		7	8			5	99
Acceso carnal violento en persona protegida	1									1			1			3	8
Actos sexuales violentos en persona protegida								1								3	9
Utilización de medios y métodos de guerra ilícitos																	1
Perfidia																	1
Actos de terrorismo																	3
Actos de discriminación racial																	2
Omisión de medidas de socorro y asistencia humanitaria																	1
Reclutamiento ilícito																	7
Destrucción del medio ambiente																	3
SUBTOTAL	5	0	12	5	0	0	1	3	0	13	0	7	9	0	0	18	134
III. DELITOS CONTRA LA LIBERTAD INDIVIDUAL Y OTRAS GARANTÍAS																	
Secuestro político																	1
Desaparición forzada			4	3						2			1			3	26
Secuestro simple	5	1	3	8	3	4	1	6	3	9	1	8	22			32	251
Secuestro extorsivo	9	3	20	15	22	1	4	2		9	1	7	48			24	306
Privación ilegal de libertad																	1
Tortura					2								2			4	13
Desplazamiento forzado				2		1				1			2			3	49
Constreñimiento ilegal	1		6	15	3			2		2		7	7			1	70
Constreñimiento para delinquir																	1
Trata de personas			7	1						1			1	6		8	39
Tráfico de migrantes	1		109	12	12	23		1	2	2		12	12			8	257
Uso de menores de edad para la comisión de delitos	5	1	5	7	8	2	4	10		5	2	4	11			13	146
Violación de habitación ajena	64	41	73	54	103	25	9	29		77	11	34	37	2	3	189	1.305
Violación de habitación ajena por servidor público													1				4
Violación en lugar de trabajo																	9
Violación ilícita de comunicaciones																	2
Utilización ilícita de redes de comunicaciones																	10
Violación de la libertad de trabajo																	1
Irrespeto a cadáveres																	2
SUBTOTAL	85	46	118	214	153	56	18	50	5	108	15	53	144	8	3	2.85	2.493

TABLA 21. CAPTURAS REGISTRADAS SEGÚN CONDUCTA PUNIBLE 2016

BIEN JURÍDICO / CONDUCTA PUNIBLE	HUILA	MAGDALENA	META	MARIÑO	NORTE DE SANTANDER	PUTUMAYO	QUINDÍO	RISARALDA	SAN ANDRÉS	SANTANDER	SUCRE	TOLIMA	VALLE	VAUPÉS	VICHADA	BOGOTÁ D.C.	TOTAL
IV. DELITOS CONTRA LA LIBERTAD, INTEGRIDAD Y FORMACIÓN SEXUALES																	
Acceso carnal violento	17	19	11	47	12	7	9	10	3	30	18	36	56	1	1	88	672
Acto sexual violento	13	18	10	11	15	8	7	10	1	26	8	9	21	1	1	93	440
Acceso carnal o acto sexual en persona puesta en incapacidad de resistir	1	3	1	3	5	1	1	2	1	3	1	1	8	1	1	11	93
Acceso carnal abusivo con menor de 14 años	29	33	53	53	37	21	17	26	1	72	30	35	103	1	10	133	1.347
Actos sexuales con menor de 14 años	39	42	78	63	34	27	25	48	3	93	55	53	154	1	6	140	1.628
Acceso sexual	2			2	1					3	2	2	5			1	33
Acceso carnal o acto sexual abusivo con incapaz de resistir	1	1	10	9	2		2	5		8	2	3	10			23	109
Proxenetismo con menor de edad			2								1	1	2		2		16
Inducción a la prostitución	1	1	1	3	2	1						2					30
Constreñimiento a la prostitución																5	7
Demandas de explotación sexual comercial de persona menor de 18 años de edad	1	2	3				4	1			1	2	2			6	29
Estímulo a la prostitución de menores			1		1					1	1	2	1				11
Pornografía con menores		1	1	1		1			1	2		1	10			10	40
Utilización o facilitación de medios de comunicación para ofrecer servicios sexuales de menores			1							1			1			1	4
SUBTOTAL	104	120	172	192	109	65	65	102	9	239	117	147	373	5	20	511	4.459
V. DELITOS CONTRA LA INTEGRIDAD MORAL																	
Injuria	1	1	3							1		2	1			6	28
Calumnia			1													1	5
Injuria y calumnia indirectas																	1
Injuria por vías de hecho	11	3	17	16	14		6	11		27		7	20			312	565
SUBTOTAL	12	4	21	16	14	0	6	11	0	28	0	9	21	0	0	319	599
VI. DELITOS CONTRA LA FAMILIA																	
Violencia intrafamiliar	383	360	487	706	464	377	190	453	23	970	225	591	693	28	16	1.710	13.881
Ejercicio arbitrario de la custodia de hijo menor de edad			1	2	1					1						1	10
Maltrato mediante restricción a la libertad física						1										2	4
Inasistencia alimentaria	241	12	79	50	94	25	20	19		71	3	166	69	2	213	1.627	
Incesto		1	1							1							7
SUBTOTAL	624	373	568	758	559	403	210	472	23	1.042	229	757	762	28	18	1.926	15.529
VII. DELITOS CONTRA EL PATRIMONIO ECONÓMICO																	
Hurto abigeato	15	38	24	16			2			16	19	10	9		5	4	481
Hurto automotores	5	3	11	33	19	7	1	13	1	11		24	48			120	575
Hurto de armas y efectos destinados a la seguridad y defensa nacional																1	1
Hurto de bienes patrimonio cultural de la nación										1							10
Hurto de petróleo y sus derivados			3		2					1	1						12
Hurto a entidades comerciales	281	220	397	292	331	57	228	368	14	818	67	348	724	3	6	3.909	11.891
Hurto a entidades financieras		3	1			3		1				6	4			18	54

TABLA 21. CAPTURAS REGISTRADAS SEGÚN CONDUCTA PUNIBLE 2016

BIEN JURÍDICO / CONDUCTA PUNIBLE	HUILA	MAGDALENA	META	NARIÑO	NORTE DE SANTANDER	PUTUMAYO	QUINDIÓ	RISARALDA	SAN ANDRÉS	SANTANDER	SUCRE	TOLIMA	VALLE	VAUPÉS	VICHADA	BOGOTÁ D.C.	TOTAL
Hurto motocicletas	103	45	70	88	108	43	10	35	20	108	67	60	302	1	1	81	2.376
Hurto personas	1.052	656	1.414	1.843	904	100	526	890	56	2.449	668	1.288	2.053	16	6	12.160	38.166
Hurto piratería terrestre		3		3		1	1			10		9	25			8	102
Hurto residencias	153	85	180	80	107	42	134	71	12	120	71	198	116	2	11	254	3.017
Alteración, desfiguración y suplantación de marca de ganado																	3
Extorsión	61	80	133	67	119	21	46	84	1	116	62	112	439		7	277	3.222
Estafa	17	21	27	45	32	5	10	18		43	15	27	46		2	173	806
Emisión y transferencia ilegal de cheque																	1
Abuso de confianza		6	5	7	4	23	2	6		3	2	9	2			12	157
Abuso de confianza calificado											1						1
Corrupción privada												2					3
Abuso de condiciones de inferioridad										1							1
Aprovechamiento de error ajeno										1							1
Alzamiento de bienes								1									1
Defraudación de flujidos	2	45			1						15	2	1			6	167
Del acceso ilegal o prestación ilegal de los servicios de telecomunicaciones																2	3
Usurpación de tierras					3											2	7
Usurpación de aguas					2					3			5				32
Invasión de tierra o edificaciones	1	45	25		1	13		2		8						3	284
Perturbación de la posesión sobre inmueble																	13
Daño en bien ajeno	191	193	319	615	184	79	65	146	23	303	122	210	230	6	5	1.276	6.744
Manipulación de equipos terminales móviles	12	4	4	12				1								35	101
Explotación de menores de edad		3								3	1					2	16
SUBTOTAL	1.893	1.450	2.613	3.101	1.817	394	1.025	1.636	127	4.015	1.111	2.305	4.004	27	43	18.343	68.248
VII BIS. DE LA PROTECCIÓN DE LA INFORMACIÓN Y DE LOS DATOS																	
Acceso abusivo a un sistema informático		1			2							2				8	25
Obstrucción ilegítima de sistema informático o red de telecomunicación			1									2					4
Intercepción de datos informáticos																6	6
Daño informático	1											1					13
Uso de software malicioso													1				1
Violación de datos personales							1			6		7	3			9	28
Suplantación de sitios web para capturar datos personales																	3
Hurto por medios informáticos y semejantes	1	5	5				2	13		5	2	2	22			44	142
Transferencia no consentida de activos																	21
SUBTOTAL	2	6	6	0	2	0	3	13	0	11	2	14	26	0	0	67	243
VIII. DELITOS CONTRA LOS DERECHOS DE AUTOR																	
Violación a los derechos morales de autor	4	10	1	1	1			1		1	23	1	1			3	65
Defraudación a los derechos patrimoniales de autor	10	6	3	2	1	1	6	5		18		1	2			16	393
Violación a los mecanismos de protección de los derechos patrimoniales de autor y otras defraudaciones																	7
SUBTOTAL	14	16	4	3	2	1	6	6	0	19	23	2	3	0	0	19	465

TABLA 21. CAPTURAS REGISTRADAS SEGÚN CONDUCTA PUNIBLE 2016

BIEN JURÍDICO / CONDUCTA PUNIBLE	HUILA	MAGDALENA	META	NARIÑO	NORTE DE SANTANDER	PUTUMAYO	QUINDIÓ	RISARALDA	SAN ANDRÉS	SANTANDER	SUCRE	TOLIMA	VALLE	VAUPÉS	VICHADA	BOGOTÁ D.C.	TOTAL
IX. DELITOS CONTRA LA FE PÚBLICA																	
Falsificación de moneda nacional o extranjera	3		5	7	2			1		1	4		7			35	108
Tráfico de moneda falsificada	17	5	12	22	1	5	3	4		19	15	17	16			64	325
Tráfico, elaboración y tenencia de elemento destinados a la falsificación de moneda		1			2						4					1	9
Circulación ilegal de monedas					1											1	4
Falsificación o uso fraudulento de sello oficial				5												1	8
Falsificación de efecto oficial timbrado		1															1
Falsedad marcaria	11	18	6	15	2	3	1	1		10	8	6	14		1	36	314
Falsedad ideológica en documento público	11	5		6	3	1		2	1	7	2	7	9			95	232
Falsedad material en documento público	10	6	11	20	11	1		14	1	12	13	123	22			443	1.116
Obtención de documento público falso		1	1	3			5	1								3	16
Falsedad en documento privado	2	2	8	5		3	2	1		11	6	16	10			32	144
Uso de documento falso	172	166	295	413	295	21	115	177	4	184	135	170	183	1		39	8.173
Destrucción, supresión u ocultamiento de documento público				1	1			1				1					15
Destrucción, supresión y ocultamiento de documento privado								1		6							39
Falsedad para obtener prueba de hecho verdadero																	8
Falsedad personal	10	4	19	26	19	5	5	16	2	23	3	11	16			118	470
SUBTOTAL	236	209	357	523	337	39	131	219	8	273	190	351	278	1	1	868	10.982
X. DELITOS CONTRA EL ORDEN ECONÓMICO SOCIAL																	
Favorecimiento por servidor público de contrabando de hidrocarburos o sus derivados					10								1				12
Acaparamiento										1							2
Alteración y modificación de calidad, cantidad, peso o medida	1											1				4	10
Ilícita explotación comercial																	1
Usura			3			1											10
Usurpación de derechos de propiedad industrial y derechos de obtentores de variedades vegetales			2		2			1		6	8	1	8			21	124
Uso ilegítimo de patentes				1				1									22
Ejercicio ilícito de actividad monopolística de arbitrio rentístico	3	50	19	2	9	6	14	13		9	181	86	14			33	1.451
Utilización indebida de fondos captados del público				3								1					6
Captación masiva y habitual de dineros	1									3						1	16
Urbanización ilegal																	53
Contrabando de hidrocarburos y sus derivados		1	1		17							2					22
Contrabando			4		4										3	4	41
Favorecimiento de contrabando de hidrocarburos	1	69		127	270	4			5				1		26		902
Favorecimiento de contrabando		4	4	7	31	3			6				1		2	3	79
Defraudación a las rentas de aduanas					1												1
Favorecimiento por servidor público		1				1											2
Lavado de activos				1	9			6					23		1	64	133
Omisión de control													2				3
Omisión de reportes sobre transacciones en efectivo, movilización o almacenamiento de dinero en efectivo								1									4

TABLA 21. CAPTURAS REGISTRADAS SEGÚN CONDUCTA PUNIBLE 2016

BIEN JURÍDICO / CONDUCTA PUNIBLE	HUILA	MAGDALENA	META	MARIÑO	NORTE DE SANTANDER	PUTUMAYO	QUINDIÓ	RISARALDA	SAN ANDRÉS	SANTANDER	SUCRE	TOLIMA	VALLE	VAUPÉS	VICHADA	BOGOTÁ D.C.	TOTAL
Omisión de control en el sector de la salud								1									1
Testaferrato								5				1	1				7
Apoderamiento de hidrocarburos, sus derivados, biocombustibles o mezclas que los contengan		12	25	21	18					21		22	13			35	216
Receptación con base en los artículos 327 a y b			7		1					3	1	10	5			5	59
Destinación ilegal de combustibles			56	3	3												72
Enriquecimiento ilícito de particulares	2		7	5	5			2		1			12			1	39
SUBTOTAL	8	125	41	236	374	42	14	30	0	55	190	124	81	0	32	171	3.267
XI. DELITOS CONTRA LOS RECURSOS NATURALES Y EL MEDIO AMBIENTE																	
Maltrato animal	9	10	8	18	3		4	3		15	13	5	18	2		4	244
Ilícito aprovechamiento de los recursos naturales renovables	94	216	56	126	70	18	8	33		311	242	82	154	12	13	24	3.166
Violación de fronteras para la explotación o aprovechamiento de los recursos naturales				2									1				5
Manejo ilícito de especies exóticas																	1
Daños en los recursos naturales	22	1	43	12	13	3	14			53		33	59		1	3	427
Contaminación ambiental			4	22	12	2	1	1		10		1	26			70	266
Contaminación ambiental por residuos sólidos peligrosos					5								4			9	21
Contaminación ambiental por explotación de yacimiento minero o hidrocarburo						7		3				2				18	18
Experimentación ilegal con especies, agentes biológicos o bioquímicos																	1
Ilícita actividad de pesca	7	1		2						2	10						52
Caza ilegal				5								5					10
Invasión de áreas de especial importancia ecológica							1						2			4	9
Explotación ilícita de yacimiento minero y otros materiales	57	111	6	50	210	29	6	7		66	48	45	109	8	3	24	2.067
SUBTOTAL	189	339	122	232	313	54	24	61	0	457	313	171	375	22	17	139	6.287
XII. DELITOS CONTRA LA SEGURIDAD PÚBLICA																	
Concierto para delinquir	15	137	134	118	190	36	152	117	17	123	141	56	382		12	289	4.031
Terrorismo	1	6	6	19	5	4				9	2		1		1	2	111
Financiación del terrorismo y de grupos de delincuencia organizada y administración de recursos relacionados con actividades terroristas y de la delincuencia organizada																	7
Utilización ilegal de uniformes e insignias	29	12	5	37	9			5		31	11	24	21	2		30	804
Amenazas	1	5	1		1					7	3	1	1			4	67
Investigación a delinquir																	1
Incendio				1	1					10	4	1	4	1		4	76
Daño en obras de utilidad social					1												4
Perturbación en servicio de transporte público, colectivo u oficial					9	2				6			1			16	68
Obstrucción a vías públicas que afecten el orden público	2	25	9	129	4					13	5	1	1		13	13	440
Pánico											1						1
Disparo de arma de fuego contra vehículo		1	1	2													6
Quien teniendo permiso para el porte o tenencia de armas de fuego la dispare sin que obre la necesidad de defender un derecho propio o ajeno contra injusta agresión actual o inminente e inevitable de otra manera		2	1	1			1	3		2	2		3			11	50
Daño en obras o elemento de los servicios de comunicaciones, energía y combustible																2	2
Tenencia, fabricación, y tráfico de sustancias u objetos peligrosos								1								4	5

TABLA 21. CAPTURAS REGISTRADAS SEGÚN CONDUCTA PUNIBLE 2016

BIEN JURÍDICO / CONDUCTA PUNIBLE	HUILA	MAGDALENA	META	NARIÑO	NORTE DE SANTANDER	PUTUMAYO	QUINDÍO	RISARALDA	SAN ANDRÉS	SANTANDER	SUCRE	TOLIMA	VALLE	VAUPES	VICHADA	BOGOTÁ D.C.	TOTAL
Empleo o lanzamiento de sustancias u objetos peligrosos										2							7
Tráfico, transporte, y posesión de materiales radioactivos o sustancias nucleares																	3
Obstrucción de obras de defensa o de asistencia																	1
Fabricación, tráfico, porte o tenencia de armas de fuego, accesorios, partes o municiones	312	425	416	468	479	95	221	389	44	645	250	469	2.147	7	37	1.797	14.712
Fabricación, tráfico y porte de armas, municiones de uso restringido, de uso privativo de las fuerzas armadas o explosivos	9	17	10	23	12	9	10	1		7	6	7	20		4	100	462
Empleo, producción comercialización y almacenamiento de minas antipersona				2													2
Fabricación, importación, tráfico, posesión y uso de armas químicas, biológicas y nucleares				1	1												2
SUBTOTAL	369	630	575	681	835	151	386	516	61	836	439	563	2.581	10	54	2.272	20.862
XIII. DELITOS CONTRA LA SALUD PÚBLICA																	
Violación de medida sanitarias					3												10
Contaminación de aguas																	1
Corrupción de alimentos, productos médicos o material profiláctico	3	1	1	2	8					2		1	4			57	158
Limitación o simulación de alimentos, productos o sustancias		23	1	26		1				2		4	11			7	140
Fabricación y comercialización de sustancias nocivas para la salud		1			1												14
Enajenación ilegal de medicamentos		1									3	1					15
Conservación o financiación de plantaciones	1		9	34	1	12				6		3					104
Tráfico, fabricación o porte de estupefacientes	1.181	973	1.066	1.601	1.006	392	1.415	1.751	80	4.447	748	1.641	5.397	21	36	4.882	63.793
Destinación ilícita de muebles o inmuebles						1						3					7
Estímulo al uso ilícito de drogas			2														3
Suministro o formulación ilegal de drogas							1										1
Suministro de droga a menor	7	1	6		3					43	3		1				78
Tráfico de sustancias para procesamiento de narcóticos	3	5	16	95	7	10	2	2		2	2	5	15			11	281
Porte de sustancias																	3
SUBTOTAL	1.195	1.005	1.101	1.758	1.029	416	1.418	1.753	80	4.502	754	1.654	5.432	21	36	4.958	64.608
XIV. DELITOS CONTRA LOS MECANISMOS DE PARTICIPACIÓN DEMOCRÁTICA																	
Perturbación de certamen democrático		13															40
Constreñimiento al sufragante																	3
Fraude al sufragante										1							1
Corrupción de sufragante																	4
Voto fraudulento																	1
Ocultamiento, retención y posesión ilícita de cédula																	4
SUBTOTAL	0	13	0	0	0	0	0	0	0	1	0	0	0	0	0	0	53
XV. DELITOS CONTRA LA ADMINISTRACIÓN PÚBLICA																	
Peculado por apropiación	5	6	2	3	6			8		6	9	2	10			41	175
Peculado por uso					1												10
Peculado culposo			1	1													6
Omisión del agente retenedor o recaudador			1				1	3		1	3	5	9			9	35
Concusión	2		5	13	1		2	4	8	2	8	2	8			8	99
Cohecho propio			2	3						2		4				7	22

TABLA 21. CAPTURAS REGISTRADAS SEGÚN CONDUCTA PUNIBLE 2016

BIEN JURÍDICO / CONDUCTA PUNIBLE	HUILA	MAGDALENA	META	NARIÑO	NORTE DE SANTANDER	PUTUMAYO	QUINDIÓ	RISARALDA	SAN ANDRÉS	SANTANDER	SUCRE	TOLIMA	VALLE	VAUPÉS	VICHADA	BOGOTÁ D.C.	TOTAL
Conecho propio										1						1	7
Conecho por dar u ofrecer	3	89	3	141	21	1	1	14	2	14	33	21	11			162	1.082
Violación del régimen legal o constitucional de inhabilidades e incompatibilidades	1									1							2
Interés indebido en la celebración de contratos												1	1			2	10
Contrato sin cumplimiento de requisito legales	1		1		2					3		1	3			2	32
Prevaricato por acción												1	1		2	3	20
Prevaricato por omisión													1				10
Abuso de autoridad por acto arbitrario e injusto																	2
Usurpación de funciones públicas										7	3	1	3			6	9
Simulación de investidura o cargo	1		3	2				1								12	55
Abuso de función pública																	1
Violencia contra servidor público	183	151	236	368	156	56	116	194	21	548	74	222	420	8	11	1.398	6.963
Perturbación de actos oficiales						1											1
Utilización indebida de información obtenida en el ejercicio de función pública																	1
Asociación para la comisión de un delito contra la administración pública																	1
SUBTOTAL	196	246	255	531	187	58	118	223	23	587	130	256	471	8	13	1.653	8.544
XVI. DELITOS CONTRA LA EFICAZ Y RECTA IMPARTICIÓN DE JUSTICIA																	
Falsa denuncia					1								1				6
Falsa denuncia contra persona determinada																	1
Falso testimonio			1					1		1			2			3	12
Soborno					1												1
Favorecimiento						5			1				3			1	14
Recepción					153	72	27	46	10	169	62	105	322	5	6	340	6.185
Comercialización de autopartes hurtadas																	1
Fuga de presos	21	9	6	111	15	11	19	13	1	1.405	51	218	129	1		432	2.881
Favorecimiento de fuga						3		1		1							7
Fraude procesal			3	8	1	5		3		2	6	1	27			40	183
Fraude a resolución judicial o administrativa de policía	5	72	152	6	21	1	38	20	12	568	1	30	14			218	2.006
Ocultamiento, alteración o destrucción de elemento material probatorio							1									3	4
SUBTOTAL	564	249	273	249	196	92	86	84	24	2.146	120	354	498	6	6	1.038	11.301
XVII. DELITOS CONTRA LA EXISTENCIA Y SEGURIDAD DEL ESTADO																	
Aceptación indebida de honores													1				1
SUBTOTAL	0	0	0	0	0	0	0	0	0	0	0	0	1	0	0	0	1
XVIII. DELITOS CONTRA EL RÉGIMEN CONSTITUCIONAL Y LEGAL																	
Rebelión	11	3	15	1	7	6	3	3		4	4	4	7			7	167
Sedición		1	1														3
Asonada	27		20	15				2		5	7		8			1	177
SUBTOTAL	38	4	36	16	7	6	3	5	0	9	11	4	15	0	0	8	347
TOTAL GENERAL 2016	6.301	5.278	7.439	9.823	6.486	1.936	4.059	5.918	465	15.738	3.937	7.895	17.481	149	281	38.042	245.635
PORCENTAJE DE PARTICIPACIÓN	2,57%	2,15%	3,03%	4,00%	2,64%	0,79%	1,65%	2,41%	0,19%	6,41%	1,60%	3,21%	7,12%	0,06%	0,11%	15,49%	100,00%

TABLA 22. COMPARATIVO DE ACTIVIDAD OPERATIVA 2015-2016

CONDUCTAS			2015	2016	VARIACIÓN		PROMEDIO DIARIO	
					ABSOLUTA	PORCENTUAL	2015	2016
Capturas (por todos los delitos)			260.541	245.635	-14.905	-6%	714	671
Capturas ley 600	Orden judicial		3.639	2.876	-763	-21%	10	8
Capturas ley 906/2004	Orden judicial		34.895	34.967	72	0%	96	96
	Flagrancia		222.007	207.775	-14.231	-6%	608	568
Capturados	Subversivos		841	429	-412	-49%	2	1
	Crimen Organizado		1.518	1.326	-192	-13%	4	4
	Con fines de extradición		163	192	29	18%	0	1
Personas neutralizadas en procedimientos de la Policía Nacional	Subversivos		13	3	-10	-77%	0	0
	Crimen Organizado		22	33	11	50%	0	0
	Delincuencia común		112	140	28	25%	0	0
SUBTOTAL			147	176	29	20%	0	0
Rescate de personas secuestradas*			58	54	-4	-7%	0	0
Artefacto desactivados (casos)			137	66	-71	-52%	0	0
Vehículos recuperados	Automotores	Cantidad	4.519	4.010	-509	-11%	12	11
		Valor (millones de pesos)	216.965	201.973	-14.992	-7%	594	552
	Motocicletas	Cantidad	12.323	12.639	316	3%	34	35
		Valor (millones de pesos)	56.883	58.691	1.808	3%	156	160
Mercancía recuperada	Casos		41.292	39.273	-2.019	-5%	113	107
	Valor (millones de pesos)		84.077	85.101	1.024	1%	230	233
Total bienes recuperados (millones de pesos)**			357.924	345.764	-12.160	-3%	981	945
Mercancía incautada	Casos		666.814	612.225	-54.589	-8%	1.827	1.673
	Valor (millones de pesos)		3.537.902	26.481.112	22.943.209	648%	9.693	72.353
Mercancía de contrabando incautada (millones de pesos)			89.080	64.917	-24.163	-27%	244	177
Aprehensiones de mercancía o decomisos directos (millones de pesos)			269.431	200.156	-69.274	-26%	738	547
Licor adulterado incautado (millones de pesos)			5.090	12.817	7.727	152%	14	35
Incautación de otros licores (millones de pesos)			4.588	6.219	1.631	36%	13	17
Incautación armas de fuego	Ilegal	Cantidad	22.844	21.660	-1.184	-5%	63	59
		Valor (millones de pesos)	35.575	32.159	-3.416	-10%	97	88
	Con permiso	Cantidad	6.162	3.977	-2.185	-35%	17	11
		Valor (millones de pesos)	25.268	16.660	-8.607	-34%	69	46
Total mercancía incautada (millones de pesos)***			3.966.933	26.814.040	22.847.107	576%	10.868	73.262
Droga incautada (kilogramos)	Cocaína		168.361	225.747	57.386	34%	461	617
	Heroína		348	277	-71	-20%	1	1
	Base de coca		32.581	36.245	3.665	11%	89	99
	Basuco		2.325	2.122	-203	-9%	6	6
	Marihuana		215.699	154.789	-60.910	-28%	591	423
	Drogas de síntesis (Pastillas)		110.833	46.560	-64.273	-58%	304	127
Hectáreas asperjadas	Coca		36.494	0	-36.494	-100%	100	0
	Amapola		0	0	0	0%	0	0
Hectáreas erradicadas manualmente	Coca		13.609	17.936	4.328	32%	37	49
	Amapola		623	448	-175	-28%	2	1
Actividades de Gestión	Consejos de seguridad	Departamental	189	137	-52	-28%	1	0
		Municipal	5.932	6.468	536	9%	16	18

* El rescate de personas secuestradas incluye Policía y GAULA.

** El total de bienes recuperados incluye automotores, motocicletas y mercancías recuperada.

*** El total de mercancía incautada incluye licores adulterados, otros licores, aprehensiones o decomisos de mercancías y armas de fuego.

TABLA 23. CAPTURAS POR DEPARTAMENTOS 2016

DEPARTAMENTO	ENERO	FEBRERO	MARZO	ABRIL	MAYO	JUNIO	JULIO	AGOSTO	SEPTIEMBRE	OCTUBRE	NOVIEMBRE	DICIEMBRE	TOTAL 2016	TOTAL 2015	VARIACIÓN PORCENTUAL 2016-2015	PARTICIPACIÓN PORCENTUAL 2016
Amazonas	32	35	58	38	56	46	30	20	17	46	58	33	469	758	-38%	0,19%
Antioquia	3.984	4.871	4.099	4.042	3.910	3.774	3.693	3.792	3.750	3.917	3.355	1.931	45.118	45.745	-1%	18,37%
Arauca	79	76	114	116	118	47	64	79	68	84	104	56	1.005	1.077	-7%	0,41%
Atlántico	859	892	925	884	872	871	855	841	789	764	665	601	9.818	11.780	-17%	4,00%
Bolívar	714	920	743	802	889	804	697	815	662	569	473	320	8.408	8.956	-6%	3,42%
Boyacá	488	600	449	503	435	528	476	489	391	298	346	292	5.295	5.664	-7%	2,16%
Caldas	1.047	919	732	728	806	803	610	754	654	520	458	325	8.356	8.806	-5%	3,40%
Caquetá	171	214	218	153	202	171	154	203	138	132	107	94	1.957	2.353	-17%	0,80%
Casanare	181	248	272	262	181	200	181	186	116	160	143	79	2.209	2.164	2%	0,90%
Cauca	425	521	513	452	482	457	383	479	353	453	455	367	5.340	5.234	2%	2,17%
Cesar	354	402	490	426	456	365	330	385	338	316	249	191	4.302	4.223	2%	1,75%
Chocó	115	133	84	95	125	149	131	135	97	59	77	63	1.263	1.139	11%	0,51%
Córdoba	408	579	553	411	518	460	380	430	419	477	379	317	5.331	5.608	-5%	2,17%
Cundinamarca	1.232	1.576	1.301	1.203	1.235	1.160	820	1.023	1.011	880	754	389	12.584	13.380	-6%	5,12%
Guanía	11	14	19	28	11	14	2	24	5	13	30	7	178	258	-31%	0,07%
Guajira	192	201	216	204	161	219	184	209	234	171	142	123	2.256	2.264	-0%	0,92%
Guaviare	52	53	69	60	38	41	44	42	34	26	35	24	518	498	4%	0,21%
Huila	566	584	574	625	647	564	467	535	513	492	410	324	6.301	6.523	-3%	2,57%
Magdalena	525	513	547	437	517	486	386	398	427	342	364	336	5.278	4.964	6%	2,15%
Meta	604	827	652	746	655	631	598	614	563	545	531	473	7.439	6.989	6%	3,03%
Nariño	803	987	989	997	944	849	610	809	900	739	688	508	9.823	9.591	2%	4,00%
Norte de Santander	573	686	612	529	574	722	435	511	565	507	406	366	6.486	6.678	-3%	2,64%
Putumayo	143	199	160	177	196	151	168	147	153	130	173	139	1.936	1.997	-3%	0,79%
Quindío	484	511	438	352	342	329	287	306	294	256	277	183	4.059	4.340	-6%	1,65%
Risaralda	465	585	527	559	513	591	390	536	448	452	464	388	5.918	5.653	5%	2,41%
San Andrés	28	42	35	32	50	40	34	58	45	21	31	49	465	498	-7%	0,19%
Santander	1.327	1.782	1.455	1.343	1.338	1.327	1.164	1.429	1.330	1.245	1.248	750	15.738	15.741	-0%	6,41%
Sucre	285	334	356	361	380	346	370	342	375	290	310	188	3.937	3.339	18%	1,60%
Tolima	649	834	723	646	711	740	715	716	694	545	529	393	7.895	7.637	3%	3,21%
Valle	1.553	2.005	1.798	1.622	1.517	1.385	1.196	1.251	1.392	1.378	1.247	1.137	17.481	18.592	-6%	7,12%
Vaupés	10	13	6	3	16	21	16	23	22	11	7	1	149	134	11%	0,06%
Vichada	22	35	17	35	31	18	19	32	23	23	10	16	281	285	-1%	0,11%
Bogotá D.C.	3.533	4.017	3.386	3.178	3.552	3.288	3.069	3.314	3.513	2.660	2.544	1.988	38.042	47.673	-20%	15,49%
TOTAL	21.914	26.208	23.130	22.049	22.478	21.597	18.958	20.927	20.333	18.521	17.069	12.451	245.635	260.541	-6%	100,00%

TABLA 24. DATOS GENERALES DE LOS CAPTURADOS 2016

DEPARTAMENTO	SEXO		EDAD								ESTADO CIVIL						NIVEL DE ESCOLARIDAD						TOTAL	
	MASCULINO	FEMENINO	17 Y -	18 A 20	21 A 30	31 A 40	41 A 50	51 Y +	CASADO	SOLTERO	VIUDO	UNIÓN LIBRE	DIVORCIADO	SEPARADO	ANALFABETA	PRIMARIA	SECUNDARIA	TÉCNICO SUPERIOR	NR	CAPTURAS	PARTICIPACIÓN PORCENTUAL			
Amazonas	417	52	44	46	202	110	53	14	47	255	2	164	0	1	4	93	320	25	17	10	469	0%		
Antioquia	41.529	3.589	3.480	6.198	17.875	9.922	4.340	3.303	2.954	31.183	121	10.511	77	272	950	9.954	33.224	409	287	294	45.118	18%		
Arauca	890	115	86	146	407	192	106	68	42	604	1	352	2	4	11	422	541	6	6	19	1.005	0%		
Atlántico	8.907	911	720	1.155	3.758	2.411	967	807	982	4.838	39	3.885	9	65	60	2.590	6.725	225	169	49	9.818	4%		
Bolívar	7.796	612	392	1.004	3.487	1.923	954	648	502	3.583	11	4.260	23	29	101	1.466	6.002	603	95	141	8.408	3%		
Boyacá	4.617	678	424	668	1.866	1.233	687	417	715	2.626	24	1.845	25	60	59	1.921	3.122	70	120	3	5.295	2%		
Caldas	7.544	812	625	1.115	2.997	1.705	982	932	594	5.477	36	2.140	18	9	317	2.627	5.223	87	87	15	8.356	3%		
Caquetá	1.725	232	185	237	733	448	206	148	122	1.063	4	740	9	19	66	866	981	18	23	3	1.957	1%		
Casamare	1.930	279	220	308	822	478	246	135	140	1.192	8	847	5	17	34	739	1.372	20	23	21	2.209	1%		
Cauca	4.785	555	460	688	2.045	1.255	535	357	314	2.938	10	2.037	12	29	56	1.520	3.609	74	77	4	5.340	2%		
Cesar	4.001	301	227	547	1.650	1.036	551	291	212	1.445	3	2.618	4	20	56	1.131	3.001	52	40	22	4.302	2%		
Chocó	1.190	73	158	151	453	298	134	69	57	750	1	451	4	0	22	258	961	9	13	0	1.263	1%		
Córdoba	4.917	414	175	459	1.847	1.384	832	634	457	2.023	8	2.818	10	15	50	1.061	4.119	32	59	10	5.331	2%		
Cundinamarca	11.045	1.539	1.140	4.566	4.506	2.863	1.630	989	963	6.671	32	4.724	54	140	102	2.992	8.891	172	173	254	12.584	5%		
Guanía	163	15	8	31	75	31	18	15	12	91	1	71	0	3	6	59	105	6	2	0	178	0%		
Guajira	2.092	164	120	242	813	576	280	225	147	1.148	5	940	6	10	34	884	1.257	31	37	13	2.256	1%		
Guaviare	467	51	19	47	219	111	72	50	26	271	2	215	1	3	18	203	285	5	7	0	518	0%		
Huila	5.619	682	915	940	2.277	1.279	553	337	365	4.091	16	1.787	21	21	67	2.315	3.807	52	51	9	6.301	3%		
Magdalena	4.788	490	252	598	1.959	1.254	740	475	393	2.395	27	2.428	12	23	63	1.386	3.669	59	101	0	5.278	2%		
Meta	6.521	918	636	870	2.850	1.722	816	545	424	3.537	18	3.374	25	61	85	1.676	5.496	47	105	30	7.439	3%		
Nariño	8.568	1.255	790	1.209	3.556	2.347	1.225	696	1.040	5.569	40	3.077	27	70	45	4.539	4.900	119	158	62	9.823	4%		
Norte de Santander	5.909	577	458	825	2.563	1.435	757	448	553	3.767	23	2.078	25	40	85	3.320	2.841	89	109	42	6.486	3%		
Putumayo	1.650	286	87	194	650	508	296	201	221	890	15	793	4	13	36	815	1.001	50	15	19	1.936	1%		
Quindío	3.601	458	475	507	1.448	854	419	356	180	3.026	5	813	12	23	44	1.354	2.572	25	46	18	4.059	2%		
Risaralda	5.174	744	444	685	2.241	1.333	657	558	406	3.502	30	1.893	13	74	109	1.626	4.062	41	62	18	5.918	2%		
San Andrés	412	53	45	76	195	80	43	26	21	281	0	160	1	2	0	26	421	9	7	2	465	0%		
Santander	14.205	1.533	1.465	2.434	6.312	3.273	1.407	847	1.171	10.019	35	4.393	85	35	159	4.540	10.121	231	354	333	15.738	6%		
Sucre	3.648	289	201	447	1.508	913	476	392	232	2.476	3	1.197	9	20	73	618	3.153	26	63	4	3.937	2%		
Tolima	6.997	898	637	1.027	2.846	1.707	939	739	433	4.295	33	3.045	17	72	101	1.883	5.746	71	84	10	7.895	3%		
Valle	15.473	2.008	1.979	2.688	6.588	3.376	1.617	1.233	880	11.039	61	5.374	41	86	195	3.783	12.794	182	150	377	17.481	7%		
Vaupés	135	14	9	15	60	31	19	15	9	80	0	57	0	3	0	32	105	2	3	7	149	0%		
Vichada	261	20	11	28	104	71	40	27	11	114	1	155	0	0	3	74	193	4	3	4	281	0%		
Bogotá D.C.	31.286	6756	3.465	5.752	15.066	7.846	3.437	2.476	1.906	24.286	185	11.146	86	433	88	5.341	31.478	569	440	126	38.042	15%		
TOTAL	218.262	27.373	20.352	32.793	93.978	54.005	26.034	18.473	16.531	145.525	800	80.388	637	1.754	3.099	62.114	172.097	3.420	2.986	1.919	245.635	100%		
PARTICIPACIÓN PORCENTUAL	88,86%	11,14%	8,29%	13,35%	38,26%	21,99%	10,60%	7,52%	6,73%	59,24%	0,33%	32,73%	0,26%	0,71%	1,26%	25,29%	70,06%	1,39%	1,22%	0,78%	100,00%			

NR: No reportado

TABLA 25. SUBVERSIVOS CAPTURADO 2016

DEPARTAMENTO	ENERO	FEBRERO	MARZO	ABRIL	MAYO	JUNIO	JULIO	AGOSTO	SEPTIEMBRE	OCTUBRE	NOVIEMBRE	DICIEMBRE	TOTAL 2016	TOTAL 2015	VARIACIÓN PORCENTUAL 2016-2015	PARTICIPACIÓN PORCENTUAL 2016
Antioquia	4	5	1	14	1	3	0	2	6	0	2	1	39	87	-55%	9,09%
Arauca	1	2	8	1	10	2	3	3	7	1	0	2	40	37	8%	9,32%
Atlántico	0	0	0	0	0	0	0	0	0	0	0	0	0	2	-100%	0,00%
Bolívar	2	2	0	0	2	1	1	0	0	0	0	0	8	28	-71%	1,86%
Boyacá	0	1	0	0	0	0	1	0	0	0	0	0	2	7	-71%	0,47%
Caldas	0	0	0	0	1	0	0	0	0	0	0	3	4	4	0%	0,93%
Caquetá	2	2	10	2	2	1	4	4	0	0	0	0	27	49	-45%	6,29%
Casanare	0	2	0	0	0	0	1	0	0	0	2	0	5	11	-55%	1,17%
Cauca	3	6	6	3	4	2	2	1	1	1	6	2	36	65	-45%	8,39%
Cesar	1	8	0	0	0	8	1	0	1	0	1	0	20	7	186%	4,66%
Chocó	0	2	2	4	8	0	0	2	0	1	0	0	19	29	-34%	4,43%
Córdoba	0	0	0	0	0	0	0	0	0	0	0	0	0	4	-100%	0,00%
Cundinamarca	0	1	2	0	0	0	0	2	0	0	0	0	5	18	-72%	1,17%
Guanía	0	0	0	0	0	0	0	0	0	0	0	0	0	7	-100%	0,00%
Guajira	0	0	2	1	0	0	0	0	0	0	0	0	3	10	-70%	0,70%
Guaviare	0	0	0	0	0	0	2	1	0	0	0	0	3	13	-77%	0,70%
Huila	1	0	0	8	0	1	0	0	0	1	0	0	11	39	-72%	2,56%
Magdalena	1	0	0	0	0	0	0	0	0	0	0	0	1	1	0%	0,23%
Meta	3	2	1	2	4	2	1	1	1	1	0	0	17	76	-78%	3,96%
Nariño	11	2	5	14	12	14	11	11	11	1	0	2	94	130	-28%	21,91%
Norte de Santander	3	3	4	1	0	2	0	7	7	2	1	5	35	80	-56%	8,16%
Putumayo	1	2	3	0	1	1	0	0	4	0	1	6	19	31	-39%	4,43%
Quindío	0	0	0	0	0	0	0	0	0	0	0	0	0	6	-100%	0,00%
Risaralda	0	0	1	0	1	0	0	0	0	0	0	0	2	5	-60%	0,47%
Santander	0	0	2	0	0	0	0	1	4	0	0	0	7	10	-30%	1,63%
Sucre	0	0	0	0	0	0	1	0	0	0	0	0	1	0	100%	0,23%
Tolima	0	3	0	0	1	5	2	0	0	0	0	5	16	27	-41%	3,73%
Valle	0	2	0	0	1	0	2	2	0	0	1	0	8	33	-76%	1,86%
Vaupés	0	0	0	0	0	0	0	0	0	0	0	0	0	0	0%	0,00%
Vichada	0	0	0	0	0	0	0	0	0	0	0	0	0	0	0%	0,00%
Bogotá D.C.	0	0	2	1	0	3	0	1	0	0	0	0	7	25	-72%	1,63%
TOTAL	33	45	49	51	48	45	32	38	42	6	14	26	429	841	-49%	100,00%

TABLA 26. INTEGRANTES DE ESTRUCTURAS DEL CRIMEN ORGANIZADO CAPTURADOS 2016

DEPARTAMENTO	ENERO	FEBRERO	MARZO	ABRIL	MAYO	JUNIO	JULIO	AGOSTO	SEPTIEMBRE	OCTUBRE	NOVIEMBRE	DICIEMBRE	TOTAL 2016	TOTAL 2015	VARIACIÓN PORCENTUAL 2016-2015	PARTICIPACIÓN PORCENTUAL 2016
Amazonas	0	0	0	0	0	0	0	0	0	0	0	0	0	0	0%	0,00%
Anitoquia	23	36	51	68	29	75	28	25	8	19	20	22	404	378	7%	30,47%
Arauca	0	0	0	1	0	0	0	0	0	0	0	0	1	0	100%	0,08%
Atlántico	0	0	0	0	0	1	0	0	0	0	0	0	1	32	-97%	0,08%
Bolívar	2	5	11	42	2	8	10	16	0	1	0	15	112	99	13%	8,45%
Boyacá	0	0	1	0	0	0	0	0	0	0	0	0	1	1	0%	0,08%
Caldas	0	0	0	0	0	0	0	0	0	0	0	0	0	1	-100%	0,00%
Caquetá	0	0	0	0	0	0	0	0	0	0	0	0	0	0	0%	0,00%
Casanare	8	0	0	0	0	0	0	0	0	0	10	0	18	4	350%	1,36%
Cauca	0	0	0	0	0	0	0	0	0	0	0	0	0	1	-100%	0,00%
Cesar	2	1	0	0	2	0	0	0	6	0	5	0	16	69	-77%	1,21%
Chocó	2	2	5	9	2	10	2	32	0	0	0	0	64	77	-17%	4,83%
Córdoba	22	11	49	10	8	11	1	16	5	15	1	26	175	150	17%	13,20%
Cundinamarca	0	0	0	0	1	0	0	0	1	0	0	0	2	3	-33%	0,15%
Guainía	0	0	0	0	0	0	0	0	0	0	0	0	0	0	0%	0,00%
Guajira	4	0	2	0	0	0	4	0	0	0	0	0	10	36	-72%	0,75%
Guaviare	0	0	0	0	6	1	1	1	0	0	8	0	17	12	42%	1,28%
Huila	0	0	0	1	0	0	0	0	0	0	0	0	1	0	100%	0,08%
Magdalena	8	2	7	8	6	0	0	1	1	0	16	1	50	65	-23%	3,77%
Meta	3	13	37	24	20	6	16	9	3	10	1	5	147	127	16%	11,09%
Nariño	0	0	0	9	1	0	0	6	2	0	0	0	18	9	100%	1,36%
Norte de Santander	11	9	14	6	25	4	2	9	4	1	1	23	109	149	-27%	8,22%
Putumayo	0	0	0	0	0	0	0	0	0	0	0	0	0	1	-100%	0,00%
Quindío	5	0	0	0	0	0	0	0	0	0	0	0	5	0	100%	0,38%
Risaralda	1	0	0	1	0	0	0	0	0	0	0	0	2	4	-50%	0,15%
San Andrés	0	0	0	0	0	0	0	0	0	0	0	0	0	24	-100%	0,00%
Santander	1	3	1	3	1	2	0	6	0	0	0	0	17	30	-43%	1,28%
Sucre	10	2	3	8	12	2	5	4	6	0	7	0	59	40	48%	4,45%
Tolima	0	0	0	1	0	0	0	0	0	0	0	0	1	0	100%	0,08%
Valle	1	20	1	14	1	25	12	1	0	0	0	0	75	158	-53%	5,66%
Yaupés	0	0	0	0	0	0	0	0	0	0	0	0	0	0	0%	0,00%
Vichada	0	0	3	6	5	0	1	0	1	0	0	0	16	23	-30%	1,21%
Bogotá D.C.	0	1	1	0	2	0	0	0	0	0	0	1	5	25	-80%	0,38%
TOTAL	103	105	186	211	123	145	82	126	37	46	69	93	1.326	1.518	-13%	100,00%

TABLA 27. MUERTOS EN PROCEDIMIENTOS DE LA FUERZA PÚBLICA Y ORGANISMOS DE SEGURIDAD DEL ESTADO 2016

DEPARTAMENTO	SUBVERSIVOS												INTEGRANTES ESTRUCTURAS DE CRIMEN ORGANIZADO																
	ENERO	FEBRERO	MARZO	ABRIL	MAYO	JUNIO	JULIO	AGOSTO	SEPTIEMBRE	OCTUBRE	NOVIEMBRE	DICIEMBRE	TOTAL 2016	TOTAL 2015	ENERO	FEBRERO	MARZO	ABRIL	MAYO	JUNIO	JULIO	AGOSTO	SEPTIEMBRE	OCTUBRE	NOVIEMBRE	DICIEMBRE	TOTAL 2016	TOTAL 2015	
Amazonas	0	0	0	0	0	0	0	0	0	0	0	0	0	0	0	0	0	0	0	0	0	0	0	0	0	0	0	0	
Antioquia	0	0	0	0	0	0	0	0	0	0	0	0	2	0	0	2	0	0	0	0	0	2	0	1	0	0	0	5	3
Arauca	0	0	0	0	0	0	0	0	0	0	0	0	0	0	0	0	0	0	0	0	0	0	0	0	0	0	0	0	0
Atlántico	0	0	0	0	0	0	0	0	0	0	0	0	0	0	0	0	0	0	0	0	0	0	0	0	0	0	0	0	0
Bolívar	0	0	0	0	0	0	0	0	0	0	0	0	3	0	0	5	0	0	0	0	0	0	0	0	0	2	0	7	1
Boyacá	0	0	0	0	0	0	0	0	0	0	0	0	0	0	0	0	0	0	0	0	0	0	0	0	0	0	0	0	0
Caldas	0	0	0	0	0	0	0	0	0	0	0	0	0	0	0	0	0	0	0	0	0	0	0	0	0	0	0	0	0
Caquetá	0	0	0	0	0	0	0	0	0	0	0	0	0	0	0	0	0	0	0	0	0	0	0	0	0	0	0	0	0
Casanare	0	0	0	0	0	0	0	0	0	0	0	0	0	0	0	0	0	0	0	0	0	0	0	0	0	0	0	0	0
Cauca	0	0	0	0	0	0	0	0	0	0	0	0	1	0	0	0	0	0	0	0	0	0	0	0	0	0	0	0	0
Cesar	0	0	0	0	0	0	1	0	0	0	0	0	1	0	0	0	0	0	0	0	0	0	0	0	0	0	0	0	0
Chocó	0	0	0	0	0	0	0	0	0	0	0	0	1	0	0	1	0	0	0	3	0	0	1	1	0	0	6	13	
Córdoba	0	0	0	0	0	0	0	0	0	0	0	0	0	0	0	0	0	0	0	0	0	0	0	0	0	0	0	0	1
Cundinamarca	0	0	0	0	0	0	0	0	0	0	0	0	0	0	0	0	0	0	0	0	0	0	0	0	0	0	0	0	0
Guainía	0	0	0	0	0	0	0	0	0	0	0	0	0	0	0	0	0	0	0	0	0	0	0	0	0	0	0	0	0
Guajira	0	0	0	0	0	0	0	0	0	0	0	0	0	0	0	0	0	0	0	0	0	0	0	0	0	0	0	0	0
Guaviare	0	0	0	0	0	0	0	0	0	0	0	0	0	0	0	0	0	0	0	0	0	0	0	0	0	0	0	0	0
Huila	0	0	0	0	0	0	0	0	0	0	0	0	0	0	0	0	0	0	0	0	0	0	0	0	0	0	0	0	0
Magdalena	0	0	0	0	0	0	0	0	0	0	0	0	0	0	0	0	0	0	0	0	0	0	0	0	0	0	0	0	0
Meta	0	0	0	0	0	0	0	0	0	0	0	0	0	0	0	0	0	0	0	5	0	0	0	0	0	0	5	2	
Nariño	0	2	0	0	0	0	0	0	0	0	0	2	1	0	0	0	0	0	0	0	0	0	0	0	0	0	0	0	0
Norte de Santander	0	0	0	0	0	0	0	0	0	0	0	0	5	0	0	0	0	0	2	0	1	0	0	0	0	1	2	6	0
Putumayo	0	0	0	0	0	0	0	0	0	0	0	0	0	0	0	0	0	0	0	0	0	0	0	0	0	0	0	0	0
Quindío	0	0	0	0	0	0	0	0	0	0	0	0	0	0	0	0	0	0	0	0	0	0	0	0	0	0	0	0	0
Risaralda	0	0	0	0	0	0	0	0	0	0	0	0	0	0	0	0	0	0	0	0	0	0	0	0	0	0	0	0	0
San Andrés	0	0	0	0	0	0	0	0	0	0	0	0	0	0	0	0	0	0	0	0	0	0	0	0	0	0	0	0	0
Santander	0	0	0	0	0	0	0	0	0	0	0	0	0	0	0	0	0	0	0	0	0	0	0	0	0	0	0	0	0
Sucre	0	0	0	0	0	0	0	0	0	0	0	0	0	0	0	0	0	0	0	2	0	0	0	0	0	0	2	0	0
Tolima	0	0	0	0	0	0	0	0	0	0	0	0	0	0	0	0	0	0	0	0	0	0	0	0	0	0	0	0	0
Valle	0	0	0	0	0	0	0	0	0	0	0	0	0	0	0	0	0	0	0	0	0	0	0	0	0	0	0	0	1
Vaupés	0	0	0	0	0	0	0	0	0	0	0	0	0	0	0	0	0	0	0	0	0	0	0	0	0	0	0	0	0
Vichada	0	0	0	0	0	0	0	0	0	0	0	0	0	0	0	0	0	1	1	0	0	0	0	0	0	0	2	1	
Bogotá D.C.	0	0	0	0	0	0	0	0	0	0	0	0	0	0	0	0	0	0	0	0	0	0	0	0	0	0	0	0	0
TOTAL	0	2	0	0	0	0	1	0	0	0	0	0	3	13	0	0	0	8	1	3	8	5	0	2	1	3	2	33	22

TABLA 28. RESCATE DE PERSONAS SECUESTRADAS 2016

DEPARTAMENTO	ENERO	FEBRERO	MARZO	ABRIL	MAYO	JUNIO	JULIO	AGOSTO	SEPTIEMBRE	OCTUBRE	NOVIEMBRE	DICIEMBRE	TOTAL 2016	TOTAL 2015	VARIACIÓN PORCENTUAL 2016-2015	PARTICIPACIÓN PORCENTUAL 2016
Amazonas	0	0	0	0	0	0	0	0	0	0	0	0	0	0	0%	0,00%
Antioquia	0	1	0	1	1	0	0	0	0	3	0	0	6	9	-33%	11,11%
Arauca	0	1	0	0	0	0	0	0	0	0	0	0	1	0	0%	1,85%
Atlántico	0	0	0	0	0	0	0	0	0	0	0	0	0	1	-100%	0,00%
Bolívar	0	0	0	0	0	0	0	0	0	0	1	1	2	0	0%	3,70%
Boyacá	0	0	0	0	0	0	0	0	0	0	0	0	0	0	0%	0,00%
Caldas	0	0	1	0	0	0	0	0	0	0	0	0	1	0	0%	1,85%
Caquetá	0	0	0	1	0	0	0	0	0	0	0	0	1	0	0%	1,85%
Casanare	0	0	0	1	0	0	0	0	0	0	0	0	1	2	-50%	1,85%
Cauca	1	0	0	0	0	0	2	1	0	0	0	0	4	6	-33%	7,41%
Cesar	0	0	0	0	0	0	0	0	0	0	0	0	0	2	-100%	0,00%
Chocó	0	0	0	0	0	0	0	0	0	0	0	0	0	2	-100%	0,00%
Córdoba	1	0	0	0	0	0	1	0	0	1	0	0	3	0	0%	5,56%
Cundinamarca	0	0	1	0	0	0	0	0	0	0	0	0	1	2	-50%	1,85%
Guanía	0	0	0	0	0	0	0	0	0	0	0	0	0	0	0%	0,00%
Guajira	0	0	0	0	0	0	0	0	0	0	0	0	0	1	-100%	0,00%
Guaviare	0	0	0	0	0	0	0	0	0	0	0	0	0	0	0%	0,00%
Huila	0	0	0	0	0	1	0	0	0	0	1	0	2	2	0%	3,70%
Magdalena	0	0	0	0	0	0	1	0	0	0	0	0	1	1	0%	1,85%
Meta	0	0	0	0	0	0	0	0	0	0	0	0	0	3	-100%	0,00%
Nariño	0	1	1	0	0	0	0	0	0	0	0	0	2	2	0%	3,70%
Norte de Santander	0	0	0	1	1	0	0	0	1	0	0	1	4	4	0%	7,41%
Putumayo	0	0	0	0	0	0	0	1	0	0	0	0	1	2	-50%	1,85%
Quindío	0	0	0	0	0	0	0	0	0	0	0	0	0	0	0%	0,00%
Risaralda	0	0	0	0	0	0	0	0	0	0	0	0	0	0	0%	0,00%
San Andrés	0	0	0	0	0	0	0	0	0	0	0	0	0	0	0%	0,00%
Santander	0	0	0	0	1	0	0	0	0	0	0	0	1	1	0%	1,85%
Sucre	0	0	0	0	0	0	0	0	0	0	0	0	0	0	0%	0,00%
Tolima	1	0	0	0	0	0	0	3	0	0	0	0	4	9	-56%	7,41%
Valle	0	2	1	3	1	3	0	0	0	0	2	2	14	5	180%	25,93%
Yaupés	0	0	0	0	0	0	0	0	0	0	0	0	0	0	0%	0,00%
Vichada	0	0	0	0	0	0	0	0	0	0	0	0	0	0	0%	0,00%
Bogotá D.C.	0	0	0	0	1	0	0	2	0	0	0	2	5	4	25%	9,26%
TOTAL	3	5	4	7	5	4	4	7	0	5	4	6	54	58	-7%	100,00%

TABLA 29. AUTOMOTORES RECUPERADOS 2016

AUTOMOTORES	ENERO		FEBRERO		MARZO		ABRIL		MAYO		JUNIO	
	CANTIDAD	VALOR	CANTIDAD	VALOR	CANTIDAD	VALOR	CANTIDAD	VALOR	CANTIDAD	VALOR	CANTIDAD	VALOR
Amazonas	0	0	0	0	0	0	0	0	0	0	0	0
Antioquia	50	1.984.100.000	60	2.415.369.500	42	1.630.200.000	56	2.111.000.000	47	2.416.000.000	65	2.390.150.000
Arauca	3	190.000.000	5	516.000.000	7	350.000.000	2	70.000.000	2	94.000.000	0	0
Atlántico	22	1.423.200.000	13	895.000.000	25	1.403.000.000	26	1.472.000.000	9	410.800.000	9	1.017.000.000
Bolívar	12	482.000.000	8	236.000.000	4	297.000.000	2	95.000.000	4	310.700.000	4	201.000.000
Boyacá	5	74.000.000	7	387.500.000	3	76.600.000	5	98.000.000	4	204.500.000	13	779.500.000
Caldas	8	272.000.000	6	295.000.000	2	130.000.000	3	235.000.000	2	180.000.000	3	147.000.000
Caquetá	2	34.000.000	1	34.000.000	3	147.800.000	0	0	2	85.000.000	0	0
Casanare	2	260.000.000	3	210.000.000	3	456.000.000	1	20.000.000	4	209.000.000	2	65.000.000
Cauca	34	1.556.000.000	21	884.500.000	27	993.300.000	20	668.500.000	31	1.333.000.000	17	727.000.000
Cesar	9	420.000.000	12	883.300.000	9	550.100.000	12	2.018.000.000	13	1.097.000.000	7	1.451.883.000
Chocó	1	35.000.000	1	46.000.000	1	16.500.000	1	35.000.000	0	0	2	55.000.000
Córdoba	3	139.000.000	8	363.000.000	1	95.000.000	6	225.500.000	10	709.000.000	7	367.800.000
Cundinamarca	42	2.288.080.000	30	1.167.800.000	29	966.400.000	18	1.165.268.000	13	765.367.000	49	7.287.200.000
Guanía	0	0	0	0	0	0	0	0	0	0	0	0
Guajira	10	359.500.000	8	338.000.000	23	832.500.000	14	369.500.000	11	435.000.000	30	1.239.500.000
Guaviare	1	30.000.000	0	0	0	0	0	0	0	0	1	65.000.000
Huila	3	113.000.000	2	98.000.000	3	83.000.000	4	357.000.000	4	158.000.000	4	157.000.000
Magdalena	5	448.000.000	9	444.600.000	5	188.000.000	8	514.000.000	13	603.500.000	22	751.800.000
Meta	15	656.500.000	22	1.911.000.000	20	1.053.500.000	8	500.250.000	15	1.299.000.000	14	543.000.000
Nariño	33	1.253.000.000	17	953.315.000	31	990.200.055	21	612.000.100	23	975.500.000	33	1.644.500.000
Norte de Santander	9	332.250.000	8	615.000.000	6	245.050.000	11	497.000.000	11	496.000.000	7	153.500.000
Putumayo	3	126.000.000	5	415.100.000	2	140.000.000	1	95.000.000	2	325.000.000	2	140.500.000
Quindío	3	33.000.000	7	210.000.000	1	102.000.000	1	90.000.000	2	35.000.000	3	145.000.000
Risaralda	17	1.053.500.000	16	853.000.000	15	678.000.000	11	228.000.000	14	582.500.000	14	462.500.000
San Andrés	0	0	0	0	0	0	0	0	0	0	0	0
Santander	8	483.260.000	11	722.000.000	8	303.000.000	8	627.000.000	4	293.000.000	11	2.119.000.000
Sucre	0	0	0	0	3	29.500.000	0	0	2	22.000.000	4	131.000.000
Tolima	17	613.800.000	4	33.000.000	10	655.000.000	5	548.100.000	14	1.050.000.000	6	662.000.000
Valle	36	1.579.760.000	57	2.381.400.000	31	2.032.500.000	21	625.300.000	28	1.340.500.000	39	2.161.800.000
Yaupés	0	0	0	0	0	0	0	0	0	0	0	0
Vichada	0	0	0	0	0	0	0	0	3	138.000.000	0	0
Bogotá D.C.	56	1.715.300.000	56	2.133.260.000	58	1.130.521.000	72	1.827.000.000	62	1.940.300.000	47	1.226.000.000
TOTAL	409	17.954.250.000	397	19.441.144.500	372	15.574.671.055	337	15.103.418.100	349	17.507.667.000	415	26.090.633.000

TABLA 29. AUTOMOTORES RECUPERADOS 2016

AUTOMOTORES	JULIO		AGOSTO		SEPTIEMBRE		OCTUBRE		NOVIEMBRE		DICIEMBRE		TOTAL	
	CANTIDAD	VALOR	CANTIDAD	VALOR	CANTIDAD	VALOR	CANTIDAD	VALOR	CANTIDAD	VALOR	CANTIDAD	VALOR	CANTIDAD	VALOR
Amazonas	0	0	0	0	0	0	0	0	0	0	0	0	0	0
Antioquia	46	1.708.800.000	47	1.968.700.000	37	1.155.100.000	36	938.940.000	46	1.628.000.000	34	1.514.700.000	566	21.861.059.500
Arauca	2	111.000.000	1	78.000.000	2	126.000.000	1	45.000.000	3	72.900.000	3	114.000.000	31	1.766.900.000
Atlántico	13	1.138.000.000	6	306.200.000	7	403.000.000	10	590.000.000	11	677.000.000	7	342.000.000	158	10.077.200.000
Bolívar	1	36.700.000	3	216.000.000	1	36.000.000	1	55.000.000	4	3.197.500.000	4	200.000.000	48	5.362.900.000
Boyacá	5	150.800.000	8	287.000.000	14	650.000.000	6	414.500.000	4	238.500.000	3	23.000.000	77	3.383.900.003
Caldas	5	194.000.000	6	317.000.000	1	6.000.000	1	19.000.000	6	249.000.000	0	0	43	2.044.000.000
Caquetá	2	81.000.000	2	53.000.000	1	115.000.000	1	15.000.000	1	45.000.000	2	89.000.000	17	698.800.000
Casanare	1	36.000.000	2	355.000.000	4	158.000.000	0	0	0	0	2	290.000.000	24	2.059.000.000
Cauca	23	1.179.000.000	29	1.200.500.000	28	1.087.500.000	30	1.178.000.000	20	860.000.000	28	1.089.500.000	308	12.756.800.000
Cesar	17	1.864.500.000	9	1.143.000.000	10	484.000.000	10	1.158.300.000	7	431.000.000	7	556.000.000	122	12.057.083.000
Chocó	1	14.000.000	1	60.000.000	0	0	0	0	0	0	0	0	8	261.500.000
Córdoba	9	803.000.000	6	712.750.000	2	89.000.000	3	99.000.000	5	385.000.000	3	262.000.000	63	4.250.050.000
Cundinamarca	18	909.000.000	20	1.255.000.000	32	2.751.200.000	20	1.127.900.000	25	1.184.900.000	8	675.000.000	304	21.543.115.000
Guanía	0	0	0	0	0	0	0	0	0	0	0	0	0	0
Guajira	15	878.500.000	23	1.236.000.000	22	1.117.500.000	6	189.500.000	8	184.200.000	7	211.000.000	177	7.390.700.000
Guaviare	1	13.500.000	0	0	0	0	0	0	0	0	0	0	3	108.500.000
Huila	6	136.000.000	6	184.000.000	2	61.000.000	4	175.000.000	3	117.000.000	0	0	41	1.639.000.000
Magdalena	5	367.000.000	4	423.000.000	6	207.000.000	3	125.000.000	3	433.000.000	3	110.000.000	86	4.614.900.000
Meta	6	386.000.000	14	1.346.000.000	12	3.393.000.000	7	373.500.000	14	1.014.000.000	7	220.000.000	154	12.695.750.000
Nariño	3	91.000.000	26	857.200.000	23	915.500.000	15	416.800.000	14	491.000.100	5	113.000.000	244	9.313.015.255
Norte de Santander	7	270.000.000	10	710.000.000	7	271.000.000	4	395.000.000	8	381.000.000	7	404.710.000	95	4.770.510.000
Putumayo	3	112.000.000	2	23.000.000	2	72.000.000	0	0	2	49.000.000	1	25.000.000	25	1.522.600.000
Quindío	5	343.000.000	2	44.500.000	1	39.000.000	2	55.000.000	5	193.000.000	1	40.000.000	33	1.329.500.000
Risaralda	5	126.000.000	15	201.500.000	12	266.000.000	4	340.000.000	9	683.000.000	1	5.000.000	133	5.479.000.000
San Andrés	0	0	0	0	0	0	0	0	0	0	0	0	0	0
Santander	9	976.000.018	3	175.000.000	2	25.000.000	3	455.000.000	4	164.000.000	8	740.000.000	79	7.082.260.018
Sucre	4	94.000.000	2	207.000.000	5	208.000.000	0	0	0	0	1	47.000.000	21	738.500.000
Tolima	10	717.900.000	7	242.000.000	6	345.000.000	4	397.191.000	6	284.000.000	3	220.191.000	92	5.768.182.001
Valle	33	1.485.000.000	31	1.351.500.000	38	1.388.500.000	29	1.548.500.000	36	1.856.000.000	44	1.855.900.000	423	19.606.660.000
Vaupés	0	0	0	0	0	0	0	0	0	0	0	0	0	0
Vichada	0	0	0	0	1	80.000.000	0	0	0	0	0	0	4	218.000.000
Bogotá D.C.	54	1.428.800.000	62	2.648.700.000	53	2.240.500.000	55	2.718.100.000	41	1.807.035.000	15	758.000.000	631	21.573.516.000
TOTAL	309	15.650.500.018	347	17.601.550.002	331	17.689.800.001	255	12.829.231.000	285	16.625.035.100	204	9.905.001.001	4.010	201.972.900.777

TABLA 30. MOTOCICLETAS RECUPERADAS 2016

MOTOCICLETAS	ENERO		FEBRERO		MARZO		ABRIL		MAYO		JUNIO	
	CANTIDAD	VALOR	CANTIDAD	VALOR	CANTIDAD	VALOR	CANTIDAD	VALOR	CANTIDAD	VALOR	CANTIDAD	VALOR
Amazonas	5	27.000.000	6	27.200.000	1	8.000.000	5	25.600.000	8	41.230.000	9	38.181.000
Antioquia	175	776.922.015	234	1.297.171.000	219	1.016.200.731	161	634.080.000	202	1.018.070.000	170	705.000.000
Arauca	12	60.500.000	5	24.300.000	12	54.240.000	11	44.630.000	3	12.600.000	2	8.000.000
Atlántico	83	366.250.000	45	201.400.000	61	318.110.000	64	397.700.000	53	333.440.000	48	312.400.000
Bolívar	46	206.400.000	33	125.425.000	59	197.650.000	21	71.800.000	31	105.800.000	28	90.620.000
Boyacá	9	39.200.000	12	56.800.000	7	34.250.000	8	28.900.000	10	34.320.000	14	59.700.000
Caldas	11	50.300.000	10	47.800.000	24	139.900.000	16	67.800.000	10	41.400.000	17	76.200.000
Caquetá	21	73.850.000	28	117.900.000	28	136.680.000	13	48.840.000	33	152.200.000	24	93.000.000
Casanare	19	98.000.000	23	90.850.000	25	116.000.000	38	152.760.000	18	85.390.000	20	89.850.000
Cauca	122	448.650.000	110	397.140.000	112	406.040.000	89	331.800.000	107	406.640.000	113	429.420.000
Cesar	28	117.400.000	44	234.468.000	43	176.255.600	24	92.000.000	35	131.500.000	39	131.220.000
Chocó	20	71.400.000	15	50.400.000	24	107.850.000	17	59.900.000	27	114.100.000	9	39.300.000
Córdoba	39	133.900.000	43	185.800.000	29	145.500.000	27	100.990.000	28	94.200.000	38	131.362.016
Cundinamarca	30	157.500.000	35	207.060.000	33	139.230.000	28	124.800.000	18	76.800.000	49	3.007.675.000
Guanía	1	3.500.000	0	0	0	0	0	0	1	4.000.000	0	0
Guajira	16	61.500.000	25	82.900.000	20	57.600.000	41	117.500.000	22	69.530.000	25	77.940.000
Guaviare	4	22.200.000	4	15.750.000	4	23.290.000	2	11.500.000	0	0	3	13.500.000
Huila	44	148.300.000	43	125.100.000	38	137.252.014	48	162.090.000	63	211.200.000	40	118.850.000
Magdalena	32	148.900.000	24	110.250.000	25	83.750.000	16	81.800.000	26	90.500.000	26	99.300.000
Meta	57	290.600.000	54	251.650.000	52	266.100.000	47	288.320.000	56	254.850.000	60	304.750.000
Nariño	51	185.900.030	51	213.187.000	83	335.100.000	45	186.290.000	55	203.690.000	53	249.400.000
Norte de Santander	69	219.550.000	53	189.000.000	51	217.900.000	36	116.300.000	47	173.800.000	28	115.170.000
Putumayo	18	100.700.000	25	129.400.000	17	77.570.000	8	40.300.000	14	73.550.000	22	126.400.000
Quindío	10	39.500.000	11	47.200.000	6	30.500.000	6	24.650.000	6	32.500.000	4	11.000.000
Risaralda	28	98.600.000	28	131.500.000	28	156.100.000	13	105.400.000	19	92.700.000	30	111.300.000
San Andrés	5	24.500.000	2	6.500.000	2	6.500.000	6	34.300.000	3	19.000.000	3	9.300.000
Santander	35	166.400.000	32	123.900.000	27	112.000.000	28	146.700.000	21	84.000.000	29	123.200.000
Sucre	17	51.800.000	12	44.600.000	19	53.700.000	13	35.000.000	16	50.000.000	27	103.150.000
Tolima	38	152.100.000	26	132.200.000	38	204.700.001	33	104.802.012	25	96.200.000	34	169.700.000
Valle	122	479.700.000	135	534.050.000	96	405.950.000	120	455.630.000	115	458.087.013	119	458.830.000
Yaupés	0	0	1	5.000.000	0	0	0	0	0	0	0	0
Vichada	1	3.670.000	1	6.000.000	5	32.700.000	1	4.500.000	5	19.000.000	0	0
Bogotá D.C.	87	534.050.000	86	651.351.014	83	474.210.000	71	458.890.000	77	542.470.000	70	447.072.015
TOTAL	1.255	5.358.742.045	1.276	5.863.252.014	1.271	5.670.828.346	1.056	4.555.572.012	1.154	5.122.767.013	1.153	7.750.790.031

TABLA 30. MOTOCICLETAS RECUPERADAS 2016

MOTOCICLETAS	JULIO		AGOSTO		SEPTIEMBRE		OCTUBRE		NOVIEMBRE		DICIEMBRE		TOTAL	
	CANTIDAD	VALOR	CANTIDAD	VALOR	CANTIDAD	VALOR	CANTIDAD	VALOR	CANTIDAD	VALOR	CANTIDAD	VALOR	CANTIDAD	VALOR
Amazonas	4	16.655.000	1	6.000.000	1	4.000.000	1	4.344.900	2	9.835.000	1	3.500.000	44	211.545.900
Antioquia	142	628.904.000	173	804.100.000	175	777.060.000	135	697.670.000	132	591.420.000	86	435.430.000	2.024	9.382.027.746
Arauca	3	12.500.000	6	19.500.000	3	15.000.000	4	16.000.000	9	36.800.000	4	16.200.000	74	320.270.000
Atlántico	60	413.600.000	67	356.600.000	52	230.600.000	28	140.000.000	25	127.200.000	42	210.000.000	628	3.407.300.000
Bolívar	21	77.400.000	33	106.900.000	15	63.700.000	27	134.000.000	18	56.600.000	13	50.100.000	345	1.286.395.000
Boyacá	7	34.000.000	9	32.800.000	7	21.100.000	4	12.500.000	7	35.620.000	5	4.600.000	99	393.790.000
Caldas	10	42.100.000	6	26.400.000	7	25.600.000	11	47.300.000	6	36.500.000	5	19.800.000	133	621.100.000
Caquetá	13	50.200.000	11	52.700.000	9	57.000.000	8	35.300.000	24	97.500.000	5	28.800.000	217	943.970.000
Casanare	21	87.750.000	19	85.400.000	13	70.300.000	14	61.800.000	12	54.400.000	13	68.000.000	235	1.040.500.000
Cauca	102	351.800.000	130	557.920.000	115	438.070.000	97	393.970.000	82	314.600.000	71	256.572.009	1.250	4.732.622.009
Cesar	31	128.560.000	37	162.550.700	33	129.600.000	33	127.370.000	43	173.900.000	22	124.900.000	412	1.729.724.300
Chocó	9	31.700.000	14	95.100.000	15	127.500.000	11	48.900.000	11	39.550.000	1	4.500.000	173	790.200.000
Córdoba	32	112.800.000	32	140.350.000	29	105.200.000	42	161.800.000	26	100.000.000	17	62.000.000	382	1.473.902.016
Cundinamarca	16	68.400.000	23	101.070.000	31	170.800.000	12	56.500.000	16	88.100.000	10	57.000.000	301	4.254.935.000
Guanía	0	0	0	0	0	0	0	0	2	5.200.000	0	0	4	12.700.000
Guajira	20	58.067.000	22	70.500.000	29	93.300.000	21	73.100.000	12	45.400.000	24	77.500.000	277	884.837.000
Guaviare	1	4.000.000	6	28.600.000	4	31.000.000	5	19.000.000	2	12.500.000	5	30.500.000	40	211.840.000
Huila	46	141.350.000	55	179.702.009	48	157.620.000	23	65.300.000	29	88.750.000	17	54.700.000	494	1.590.214.023
Magdalena	35	117.900.000	22	81.700.000	28	103.800.000	16	55.300.000	16	49.000.000	11	50.800.000	277	1.073.000.000
Meta	64	311.760.000	58	292.100.000	49	310.450.000	39	225.250.000	51	268.250.000	25	142.550.000	612	3.206.630.000
Nariño	15	70.250.000	66	295.214.000	52	237.500.000	38	149.200.000	22	74.900.000	17	65.500.000	548	2.266.131.030
Norte de Santander	39	145.030.000	31	128.900.000	30	113.090.000	42	149.400.000	29	103.050.000	29	61.830.000	484	1.733.020.000
Putumayo	7	39.300.000	22	111.696.000	18	95.100.000	13	66.000.000	15	70.400.000	11	112.000.000	190	1.042.416.000
Quindío	9	58.100.000	11	34.150.000	8	40.000.000	2	10.500.000	11	44.800.000	7	23.300.000	91	396.200.000
Risaralda	15	176.100.000	33	127.500.000	19	69.100.000	9	35.200.000	16	52.900.000	11	34.100.000	249	1.190.500.000
San Andrés	2	8.000.000	2	9.000.000	3	16.770.000	3	12.500.000	2	4.000.000	3	13.500.000	36	163.870.000
Santander	23	107.700.000	35	132.400.000	20	93.900.000	14	63.000.000	16	65.150.000	22	95.100.000	302	1.313.450.000
Sucre	25	76.850.000	17	57.400.000	21	83.500.000	14	46.300.000	13	43.500.000	6	14.800.000	200	660.600.000
Tolima	25	115.110.000	24	148.100.000	22	97.892.016	20	139.900.000	28	119.950.000	10	41.800.000	323	1.522.454.029
Valle	134	539.100.000	124	506.000.000	108	419.700.000	89	427.490.000	135	573.800.000	139	581.350.000	1.436	5.839.687.013
Vaupés	0	0	0	0	1	7.000.000	0	0	0	0	1	4.500.000	3	16.500.000
Vichada	6	28.800.000	2	11.000.000	3	9.800.000	1	6.000.000	2	5.000.000	0	0	27	126.470.000
Bogotá D.C.	60	321.850.000	73	541.350.000	53	335.042.014	30	253.290.000	32	221.450.000	7	50.800.000	729	4.831.825.043
TOTAL	997	4.375.636.000	1.164	5.302.702.709	1.021	4.550.094.030	806	3.734.184.900	846	3.610.025.000	640	2.796.032.009	12.639	58.690.626.109

TABLA 31. AUTOMOTORES RECUPERADOS SEGÚN CLASE, MODELO Y MARCA 2016

DEPARTAMENTO	CLASE					MODELO					MARCA					HORAS		TOTAL				
	AUTOMÓVIL	CAMIÓN	CAMPERO	CAMIONETA	OTROS	ANTERIOR A 1971	DE 1971 A 1980	DE 1981 A 1990	DE 1991 A 1999	DE 2000 Y +	NR	CHEVROLET	MAZDA	RENAULT	TOYOTA	DAEWOO	OTRAS	DÍA	NOCHE	CANTIDAD	VALOR	
	0	0	0	0	0	0	0	0	0	0	0	0	0	0	0	0	0	0	0	0	0	0
Amazonas	0	0	0	0	0	0	0	0	0	0	0	0	0	0	0	0	0	0	0	0	0	0
Antioquia	354	77	22	95	18	6	10	66	112	346	26	140	96	88	46	1	195	438	128	566	21.861.059.500	
Arauca	9	7	1	10	4	0	1	1	9	19	1	7	1	4	4	1	14	30	1	31	1.766.900.000	
Atlántico	100	28	3	24	3	2	3	6	34	102	11	51	17	8	16	0	66	121	37	158	10.077.200.000	
Bolívar	29	5	0	13	1	0	1	2	3	29	13	15	6	3	5	1	18	42	6	48	5.362.900.000	
Boyacá	27	11	5	33	1	2	5	7	18	38	7	17	6	8	10	0	36	70	7	77	3.383.900.003	
Caldas	18	5	6	14	0	4	3	10	21	5	5	6	5	4	4	1	23	38	5	43	2.044.000.000	
Caquetá	4	2	1	10	0	1	0	2	8	6	6	6	2	2	4	0	3	13	4	17	698.800.000	
Casanare	4	5	1	10	4	0	0	1	7	14	2	6	1	1	5	0	11	15	9	24	2.059.000.000	
Cauca	124	44	32	101	7	4	7	22	79	196	0	83	54	18	25	3	125	257	51	308	12.756.800.000	
Cesar	34	53	0	32	3	2	5	7	21	80	7	34	20	5	8	0	55	96	26	122	12.057.083.000	
Chocó	2	0	0	6	0	0	0	1	1	5	1	4	1	1	0	0	2	8	0	8	261.500.000	
Córdoba	22	14	2	20	5	1	2	4	11	44	1	15	5	5	10	0	28	58	5	63	4.250.050.000	
Cundinamarca	124	70	12	71	27	5	16	21	52	190	20	104	26	25	14	0	135	259	45	304	21.543.115.000	
Guainía	0	0	0	0	0	0	0	0	0	0	0	0	0	0	0	0	0	0	0	0	0	
Guajira	65	40	4	62	6	2	4	5	27	124	15	34	18	4	43	1	77	153	24	177	7.390.700.000	
Guaviare	0	0	0	3	0	0	0	0	1	1	1	2	0	0	1	0	0	3	0	3	108.500.000	
Huila	13	5	2	19	2	0	0	6	7	27	1	18	6	0	5	1	11	31	10	41	1.639.000.000	
Magdalena	42	18	2	18	6	1	7	6	16	38	18	29	9	4	8	0	36	73	13	86	4.614.900.000	
Meta	54	21	13	53	13	1	7	10	32	101	3	36	16	11	22	3	66	125	29	154	12.695.750.000	
Nariño	116	18	10	98	2	1	2	12	55	145	29	90	32	18	22	2	80	218	26	244	9.313.015.255	
Norte de Santander	36	15	1	40	3	0	1	4	10	65	15	31	5	7	14	1	37	79	16	95	4.770.510.000	
Putumayo	8	4	1	12	0	0	0	2	3	19	1	7	4	1	5	0	8	18	7	25	1.522.600.000	
Quindío	18	3	3	9	0	0	1	3	6	22	1	7	9	3	4	0	10	23	10	33	1.329.500.000	
Risaralda	76	10	3	41	3	1	4	18	25	82	3	36	18	16	28	0	35	111	22	133	5.479.000.000	
San Andrés	0	0	0	0	0	0	0	0	0	0	0	0	0	0	0	0	0	0	0	0	0	
Santander	26	28	5	13	7	1	4	3	12	56	3	23	8	2	3	1	42	60	19	79	7.082.260.018	
Sucre	10	2	1	8	0	0	0	0	7	14	0	4	8	1	2	1	5	20	1	21	738.500.000	
Tolima	43	28	3	15	3	2	2	8	11	67	2	33	3	8	5	0	43	76	16	92	5.768.182.001	
Valle	253	36	13	109	12	6	5	29	74	300	9	107	67	19	25	2	203	341	82	423	19.606.660.000	
Vaupés	0	0	0	0	0	0	0	0	0	0	0	0	0	0	0	0	0	0	0	0	0	
Vichada	0	0	0	3	1	0	0	0	3	1	1	1	0	0	2	0	1	3	1	4	218.000.000	
Bogotá D.C.	389	51	21	160	10	7	7	55	126	420	16	192	64	44	60	2	269	491	140	631	21.573.516.000	
TOTAL	2.000	600	167	1.102	141	45	98	302	771	2.576	218	1.138	507	310	400	21	1.634	3.270	740	4.010	201.972.900.777	

TABLA 32. MOTOCICLETAS RECUPERADAS SEGÚN MODELO Y MARCA 2016

DEPARTAMENTO	MODELO					MARCA					HORA		TOTAL			
	ANTERIOR A 1971	DE 1971 A 1980	DE 1981 A 1990	DE 1991 A 1999	DE 2000 Y +	NR	YAMAHA	SUZUKI	HONDA	AUTECO	AKT	OTRAS	DIA	NOCHE	CANTIDAD	VALOR
Amazonas	0	0	0	1	41	2	7	5	14	2	5	11	30	14	44	211.545.900
Antioquia	1	10	19	95	1.780	119	657	102	101	104	302	758	1.590	434	2.024	9.382.027.746
Arauca	0	0	0	2	68	4	23	20	6	0	0	25	51	23	74	320.270.000
Atlántico	1	0	1	7	557	62	108	137	98	60	32	193	512	116	628	3.407.300.000
Bolívar	0	0	0	2	270	73	41	9	40	22	8	225	282	63	345	1.286.395.000
Boyacá	0	2	9	17	66	5	31	24	6	6	3	29	89	10	99	393.790.000
Caldas	0	0	3	15	100	15	54	20	4	4	7	44	115	18	133	621.100.000
Caquetá	0	0	0	4	182	31	72	38	63	3	6	35	178	39	217	943.970.000
Casanare	0	0	0	9	215	11	85	48	18	3	12	69	182	53	235	1.060.500.000
Cauca	1	1	4	48	1.177	19	179	107	645	34	77	208	1.081	169	1.250	4.732.622.009
Cesar	1	0	2	18	369	22	71	95	49	27	10	160	336	76	412	1.729.724.300
Chocó	0	1	0	2	154	16	29	12	14	29	2	87	135	38	173	790.200.000
Córdoba	0	0	1	10	344	27	61	37	51	20	17	196	329	53	382	1.473.902.016
Cundinamarca	0	3	1	18	261	18	65	24	37	14	41	120	251	50	301	4.254.935.000
Guanía	1	0	0	0	2	1	1	1	0	0	0	2	3	1	4	12.700.000
Guajira	0	0	0	2	259	16	9	30	19	23	4	192	235	42	277	884.837.000
Guaviare	0	0	0	1	38	1	14	9	2	1	0	14	38	2	40	211.840.000
Huila	1	1	3	36	447	6	150	100	96	23	23	102	386	108	494	1.590.214.023
Magdalena	0	0	0	3	227	47	27	19	38	22	9	162	211	66	277	1.073.000.000
Meta	0	1	2	19	567	23	206	71	18	31	44	242	471	141	612	3.206.630.000
Nariño	0	2	5	47	423	71	132	80	155	10	70	101	508	40	548	2.246.131.030
Norte de Santander	1	0	2	13	430	38	133	175	16	8	8	144	383	101	484	1.733.020.000
Putumayo	0	0	1	4	159	26	67	19	30	25	7	42	139	51	190	1.042.416.000
Quindío	0	0	1	10	78	2	33	11	11	3	14	19	81	10	91	396.200.000
Risaralda	0	5	3	35	195	11	75	58	31	9	21	55	198	51	249	1.190.500.000
San Andrés	0	0	1	0	34	1	26	4	1	2	0	3	27	9	36	163.870.000
Santander	0	0	2	9	278	13	137	51	29	2	24	59	226	76	302	1.313.450.000
Sucre	0	0	0	0	192	8	25	15	12	16	5	127	161	39	200	660.600.000
Tolima	1	0	9	23	276	14	123	34	49	20	25	72	256	67	323	1.522.454.029
Valle	2	4	17	93	1.293	27	443	202	333	36	128	294	1.154	282	1.436	5.839.687.013
Yaupés	0	0	0	0	2	1	1	0	0	0	0	2	3	0	3	16.500.000
Vichada	0	0	0	3	17	7	8	6	1	0	0	12	22	5	27	126.470.000
Bogotá D.C.	0	0	1	5	711	12	113	19	26	13	69	489	589	140	729	4.831.825.043
TOTAL	10	30	87	551	11.212	749	3.206	1.582	2.013	572	973	4.293	10.252	2.387	12.639	58.690.626.109

TABLA 33. BIENES RECUPERADOS (MILLONES DE PESOS) 2016

DEPARTAMENTO	ANIMALES	AUTOPARTES	DINERO	ELECTRODOMÉSTICOS	EQUIPOS DE CÓMPUTO	EQUIPOS DE COMUNICACIÓN	HERRAMIENTAS	JOYAS	LICORES	MATERIALES DE CONSTRUCCIÓN	PRENDAS DE VESTIR	REPUESTOS	SOFTWARE	VÍVERES	OTROS ELEMENTOS	TOTAL
Amazonas	0	1	0	6	8	22	16	0	0	0	0	2	0	0	290	345
Antioquia	328	216	382	205	206	1.644	163	329	73	17	505	97	7	501	33.616	38.287
Arauca	248	2	51	9	41	81	7	7	0	0	3	2	0	1	2.175	2.628
Atlántico	197	532	621	172	179	1.578	1.178	165	13	165	746	46	3	455	15.546	21.595
Bolívar	250	7	2.535	53	92	445	30	65	18	4	26	4	0	9	7.102	10.638
Boyacá	112	8	52	62	43	196	17	9	1	1	15	0	4	6	4.612	5.138
Caldas	99	79	55	46	37	251	36	27	4	4	18	4	3	24	2.903	3.589
Caquetá	238	0	27	30	48	103	9	9	0	2	3	0	1	71	1.734	2.276
Casanare	1.466	6	34	39	38	138	36	4	2	3	72	25	3	7	4.263	6.138
Cauca	342	37	316	79	102	327	17	69	1	11	368	149	1	125	18.160	20.107
Cesar	415	13	332	86	38	302	660	117	10	160	111	238	0	1.068	14.973	18.523
Chocó	0	0	104	49	40	72	0	2	0	0	0	1	0	0	1.072	1.340
Córdoba	280	3	134	83	73	515	14	16	1	66	10	81	3	3	5.837	7.119
Cundinamarca	657	25	271	830	702	1.185	282	60	12	11	313	569	10	213	29.190	34.328
Guainía	0	0	5	0	10	2	0	0	0	0	4	0	0	0	25	48
Guajira	74	0	60	27	50	107	2	19	1	0	8	6	0	83	8.535	8.971
Guaviare	0	0	22	11	6	10	1	6	0	1	0	1	0	0	344	403
Huila	299	6	195	37	56	302	36	46	1	2	27	4	3	114	3.419	4.548
Magdalena	222	1	210	39	118	509	12	48	60	155	23	2	1	102	6.204	7.705
Meta	717	227	299	83	85	685	51	87	2	6	83	37	1	52	16.639	19.054
Nariño	217	5	91	73	81	330	39	12	5	7	47	34	3	15	11.951	12.911
Norte de Santander	11	133	217	53	92	285	154	48	1	6	23	1	1	204	6.805	8.033
Putumayo	0	0	4	38	25	132	13	2	0	20	25	2	0	1	2.593	2.854
Quindío	12	2	47	20	29	121	17	30	1	3	33	2	5	70	1.852	2.245
Risaralda	59	4	158	48	24	353	21	84	2	1	31	10	1	10	6.936	7.742
San Andrés	0	0	28	17	3	33	0	23	3	0	7	0	1	0	355	472
Santander	81	37	669	60	94	859	59	101	6	1	214	8	1	170	9.000	11.360
Sucre	247	1	37	35	60	115	40	3	2	1	46	4	0	4	1.696	2.292
Tolima	212	17	157	106	77	364	13	34	2	37	33	6	1	277	8.601	9.936
Valle	65	446	239	199	145	726	20	135	15	16	131	2.000	2	1.572	27.808	33.519
Vaupés	0	0	6	2	6	12	0	0	0	0	0	0	0	0	22	48
Vichada	32	2	2	1	1	1	2	0	0	0	1	1	0	0	361	404
Bogotá D.C.	16	69	724	974	565	4.935	184	159	39	115	579	14	32	198	32.565	41.170
TOTAL	6.894	1.879	8.086	3.573	3.174	16.740	3.129	1.718	276	816	3.505	3.350	85	5.355	2.87.183	345.764

TABLA 34. MERCANCIA INCAUTADA (MILLONES DE PESOS) 2016

DEPARTAMENTO	ANIMALES	AUTOPARTES	DINERO	ELECTRODOMÉSTICOS	EQUIPOS DE CÓMPUTO	EQUIPOS DE COMUNICACIÓN	HERRAMIENTAS	JOYAS	LICORES	MATERIALES DE CONSTRUCCIÓN	PRENDAS DE VESTIR	REPUESTOS	SOFTWARE	VÍVERES	OTROS ELEMENTOS	TOTAL
Amazonas	377	9	332	46	21	150	24	79	88	8	88	0	0	286	2.026	3.535
Anitoquia	24.437	954	41.529	1.735	898	7.372	911	1.262	1.548	414	20.104	151	8	1.904	1.096.621	1.199.849
Arauca	1.288	19	64	112	12	84	28	35	77	219	489	55	1	570	5.735	8.788
Atlántico	26.761	423	1.636	945	275	1.493	1.973	804	1.666	4.857	6.971	35	0	666	142.403	190.908
Bolívar	5.984	9	1.567	1.559	175	463	137	189	1.071	294	5.031	131	5	7.933	268.519	293.068
Boyacá	33.702	112	7	376	286	705	258	99	253	155	1.150	214	2	1.537	24.228	63.084
Caldas	5.408	42	193	301	276	1.052	200	70	56	41	2.049	196	13	305	28.639	38.840
Caquetá	6.940	1	168	102	19	102	109	3	17	12	119	1	1	187	9.852	17.632
Casanare	8.772	35	6	202	44	326	56	135	58	114	942	46	1	519	14.331	25.537
Cauca	3.621	39	3.734	209	75	915	35	104	395	90	2.460	195	2	460	37.765	50.099
Cesar	34.121	159	63	723	205	841	240	365	2.738	97	3.263	27	1	44.450	117.670	204.962
Chocó	980	2	8.257	217	42	227	35	7	60	70	179	47	0	163	12.594.925	12.605.210
Córdoba	16.911	10	765	607	257	1.684	797	109	210	68	2.140	311	5	724	35.139	59.737
Cundinamarca	71.460	386	983	10.329	459	1.383	3.600	3.143	8.833	10.738	17.931	3.620	25	169.831	195.535	498.256
Guainía	52	0	3	15	5	27	5	0	14	117	46	0	0	21	3.176	3.479
Guajira	5.816	116	24	941	63	252	15	20	2.239	119	364	38	0	2.155	691.178	703.338
Guaviare	707	0	3	220	119	151	121	0	79	107	83	1	1	245	243.865	245.701
Huila	2.797	32	137	150	87	1.399	79	83	68	5	580	2	4	244	30.484	36.150
Magdalena	19.094	32	34	347	127	232	32	354	1.867	18	5.066	77	0	938	231.846	260.066
Meta	6.080	883	515	1.227	695	2.073	428	38	735	80	2.580	308	33	279	206.577	222.530
Nariño	3.859	21	2.638	1.611	831	2.391	352	498	1.614	591	8.333	182	22	5.958	566.874	595.776
Norte de Santander	3.444	133	1.594	222	133	621	139	424	565	86	3.722	81	4	4.900	134.731	150.798
Putumayo	3.779	18	1.956	106	121	301	58	5	128	53	1.001	34	1	690	22.773	31.023
Quindío	1.532	38	50	427	409	430	41	315	192	8	2.639	53	74	1.259	13.705	21.173
Risaralda	3.268	103	564	239	134	846	120	149	55	264	2.995	12	1	2.460	115.866	127.075
San Andrés	26	0	4	24	0	109	0	0	0	0	0	0	0	0	16.665	16.829
Santander	6.010	122	875	196	261	831	240	757	174	168	3.435	46	26	3.107	85.078	101.326
Sucre	25.647	12	198	258	265	279	668	17	373	1.735	591	198	0	3.926	58.425	92.592
Tolima	3.259	22	245	147	137	663	43	92	185	9	1.055	72	0	367	40.698	46.995
Valle	2.562	72	10.147	547	119	1.171	331	1.471	734	142	9.566	75	6	660	8.370.926	8.398.529
Vaupés	17	0	6	58	6	12	11	2	312	243	108	1	0	132	489	1.396
Vichada	3.062	0	11	7	15	11	9	4	59	1	35	1	0	150	7.571	10.937
Bogotá D.C.	66	805	67.993	466	622	3.268	427	1.972	1.431	6	24.575	37	89	142	386.974	488.823
TOTAL	331.788	4.608	146.301	24.670	7.196	31.863	11.522	12.607	27.893	20.929	129.637	6.245	323	257.170	25.801.290	26.814.040

TABLA 35. ARMAMENTO INCAUTADO SEGÚN CLASE 2016

DEPARTAMENTO	REVÓLVER	PISTOLA	ESCOPETA	CARABINA	AMETRALLADORA Y SUBAMETRALLADORA	FUSIL	OTRAS ARMAS	TOTAL
Amazonas	5	8	10	0	0	0	0	23
Antioquia	971	496	1.159	7	13	35	2	2.683
Arauca	39	18	18	0	1	1	0	77
Atlántico	614	803	240	0	1	1	0	1.659
Bolívar	613	165	230	1	1	12	0	1.022
Boyacá	191	89	531	3	0	15	0	829
Caldas	308	97	532	1	0	0	0	938
Caquetá	78	60	123	0	0	12	0	273
Casanare	109	59	161	4	0	0	0	333
Cauca	279	169	98	0	1	5	2	554
Cesar	442	111	388	1	0	2	0	944
Chocó	110	81	54	1	0	22	0	268
Córdoba	199	63	126	1	0	5	0	394
Cundinamarca	707	264	866	1	1	0	0	1.839
Guainía	4	3	12	0	0	0	0	19
Guajira	229	122	143	5	4	1	0	504
Guaviare	17	17	35	1	0	4	0	74
Huila	258	87	158	1	1	0	0	505
Magdalena	226	118	191	1	1	0	1	538
Meta	245	181	283	4	2	56	0	771
Nariño	325	154	439	4	11	7	2	942
Norte de Santander	679	200	496	1	5	21	7	1.409
Putumayo	60	54	136	1	0	3	0	254
Quindío	279	58	68	0	0	4	0	409
Risaralda	346	122	303	0	0	3	0	774
San Andrés	32	9	2	0	0	0	0	43
Santander	502	193	1.256	3	0	4	0	1.958
Sucre	208	52	168	1	0	7	0	436
Tolima	326	98	208	1	1	4	0	638
Valle	1.320	756	302	0	13	23	15	2.429
Vaupés	2	0	11	0	0	0	0	13
Vichada	11	18	30	0	2	14	0	75
Bogotá D.C.	1.310	490	177	0	5	28	0	2.010
TOTAL	11.044	5.215	8.954	43	63	289	29	25.637

TABLA 36. MUNICIÓN INCAUTADA 2016

DEPARTAMENTO	PARA REVÓLVER	PARA PISTOLA	PARA ESCOPETA	PARA CARABINA	PARA AMETRALLADORA Y SUBAMETRALLADORA	PARA FUSIL	OTRA MUNICIÓN	TOTAL
Amazonas	6	39	28	0	0	0	34	107
Antioquia	1.699	2.828	1.376	10.447	1	24.998	1.360	42.709
Arauca	317	44	0	511	0	125	624	1.621
Atlántico	207	423	12	0	0	790	322	1.754
Bolívar	803	355	67	17	0	481	214	1.937
Boyacá	459	410	156	12	0	5.758	43	6.838
Caldas	2.289	746	488	2.436	0	6.072	154	12.185
Caquetá	210	133	6	10	0	64	941	1.364
Casanare	184	429	444	37	0	3.545	820	5.459
Cauca	768	742	35	15	0	1.970	79	3.609
Cesar	310	309	392	4	69	3.335	196	4.615
Chocó	79	78	154	175	0	2.041	307	2.834
Córdoba	175	154	39	4	0	644	1.319	2.335
Cundinamarca	1.014	2.178	129	5	0	5.054	531	8.911
Guainía	1	89	50	25	0	128	0	293
Guajira	265	520	480	125	0	0	10.590	11.980
Guaviare	27	81	341	10	0	1.380	117	1.956
Huila	226	4.356	3.297	232	0	1.584	36	9.731
Magdalena	286	614	159	102	2	3.046	2.232	6.441
Meta	790	1.284	1.199	311	0	16.548	94	20.226
Nariño	673	1.461	1.235	34	0	2.145	503	6.051
Norte de Santander	973	1.043	199	111	0	5.296	150	7.772
Putumayo	157	248	174	0	0	1.061	568	2.208
Quindío	646	350	190	16	0	580	71	1.853
Risaralda	660	653	175	142	15	567	187	2.399
San Andrés	0	0	0	0	0	0	10	10
Santander	1.131	859	2.071	661	0	2.579	190	7.491
Sucre	363	461	488	47	0	244	0	1.603
Tolima	693	345	82	77	0	1.029	100	2.326
Valle	2.548	3.008	9.490	920	12	3.817	973	20.768
Vaupés	0	0	589	600	0	0	150	1.339
Vichada	11	911	60	0	0	4.255	279	5.516
Bogotá D.C.	770	388	132	66	0	853	1.296	3.505
TOTAL	18.740	25.539	23.737	17.152	99	99.989	24.490	209.746

Incluye la munición encontrada dentro de las armas incautadas.

TABLA 37. ACTIVIDAD ANTINARCÓTICOS 2016

CLASE DE ACTIVIDAD	2015	2016	VARIACIÓN ABSOLUTA	VARIACIÓN PORCENTUAL
CAPTURAS				
Nacionales	74.670	63.568	-11.102	-15%
Extranjeros	586	730	144	25%
DROGA INCAUTADA (KILOGRAMOS)				
Cocaína	168.361	225.747	57.386	34%
Marihuana	215.699	154.789	-60.910	-28%
Base de coca	32.581	36.245	3.664	11%
Basuco	2.325	2.122	-203	-9%
Morfina	26	27	1	4%
Heroína	348	277	-71	-20%
Drogas de síntesis (pastillas)	110.833	46.560	-64.273	-58%
Hoja de coca	136.474	176.554	40.080	29%
Opio-látex	0	0	0	0%
HECTÁREAS DESTRUIDAS				
Coca				
Asperjadas	36.494	0	-36.494	-100%
Erradicadas manualmente	13.609	17.936	4.327	32%
Total hectáreas coca	50.103	17.936	-32.167	-64%
Amapola				
Asperjadas	0	0	0	0%
Erradicadas manualmente	623	448	-175	-28%
Total hectáreas de amapola	623	448	-175	-28%
INSUMOS LÍQUIDOS INCAUTADOS E INMOVILIZADOS (GALONES)				
Gasolina	6.071	302	-5.769	-95%
Alcohol isopropílico	5.437	0	-5.437	-100%
Éter	0	0	0	0%
Acetona	2.961	3	-2.958	-100%
Acido sulfúrico	3.485	1.024	-2.461	-71%
Acido clorhídrico	17.785	1.395	-16.390	-92%
Amoniaco	993	350.638	349.645	35211%
ACPM	1.200	0	-1.200	-100%
Disolvente alifático No. 1 y 2	1.705	0	-1.705	-100%
Thinner	6.872	2.316	-4.556	-66%
Metanol	14.913	33	-14.880	-100%
Otros insumos líquidos	25.594	156.711	131.117	512%
Total líquidos	87.016	512.422	425.406	489%
INSUMOS SÓLIDOS INCAUTADOS E INMOVILIZADOS (KILOGRAMOS)				
Soda cáustica	228	222	-6	-3%
Carbón liviano/activado	21	96	75	351%
Permanganato	44	523	479	1089%
Cemento	19.620	24.541	4.921	25%
Cal	1.073	999	-74	-7%
Carbonato de sodio	736	9	-727	-99%
Sal liviana	3	35	32	1067%
Otros insumos sólidos	10.406	25.733	15.327	147%
Total sólidos	32.131	52.159	20.028	62%
LABORATORIOS Y PISTAS DESTRUIDAS				
Laboratorios	1.148	1.230	82	7%
Pistas	1	0	-1	-100%
ELEMENTOS INCAUTADOS E INMOVILIZADOS				
Automotores y motocicletas	298	287	-11	-4%
Embarcaciones	61	54	-7	-11%
Aeronaves	1	1	0	0%
Armas diferentes calibres	157	160	3	2%
Munición diferentes calibres	835	1.091	256	31%
Plantas eléctricas	13	7	-6	-46%
Prensas	35	32	-3	-9%
Pesas, balanzas y grameras	83	116	33	40%
Elementos de comunicación	327	122	-205	-63%
Hornos microondas	73	36	-37	-51%
Otros elementos	29.233	18.779	-10.454	-36%

TABLA 38. ESTUPEFACIENTES INCAUTADOS (KILOS) 2016

DEPARTAMENTO	COCAÍNA	MARIHUANA	BASE DE COCA	HEROÍNA	MORFINA	OPIO - LÁTEX	BASUCO	HOJA DE COCA	PASTILLAS ALUCINÓGENAS (UNIDADES)
Amazonas	37,61	320,43	0,21	0,00	0,00	0,00	1,06	0,00	0,00
Antioquia	23.345,07	16.108,73	3.375,30	65,40	0,00	0,00	311,78	13.740,10	24.849,00
Arauca	1,36	27,96	0,57	0,12	0,00	0,00	2,79	0,00	28,00
Atlántico	5.333,55	918,64	220,05	2,09	0,00	0,00	85,34	0,00	3.523,00
Bolívar	19.254,46	1.807,13	6.532,76	6,50	0,00	0,00	83,29	1.975,33	501,00
Boyacá	208,69	985,07	200,00	0,01	0,00	0,00	6,00	0,00	232,00
Caldas	17,87	2.125,82	46,80	0,01	0,00	0,00	71,63	0,00	219,00
Caquetá	201,88	543,26	3.651,59	0,00	0,00	0,00	17,05	16.956,40	0,00
Casanare	606,61	425,02	19,95	0,00	0,00	0,00	2,81	0,00	3,00
Cauca	731,85	14.112,68	5.974,17	1,85	2,17	0,00	114,47	2.748,98	36,00
Cesar	482,56	5.879,86	80,35	0,11	0,00	0,00	29,47	0,00	184,00
Chocó	9.613,63	546,54	1.203,09	0,00	0,00	0,00	9,95	625,00	0,00
Córdoba	1.215,20	281,49	560,11	0,00	0,00	0,00	56,26	0,00	31,00
Cundinamarca	2.082,28	1.521,01	110,65	0,02	0,00	0,00	147,48	0,00	1,00
Guainía	0,01	3,94	0,15	0,00	0,00	0,00	0,02	0,00	0,00
Guajira	13.381,92	3.399,79	3,76	0,00	0,00	0,00	4,34	0,00	0,00
Guaviare	0,97	42,74	1.874,22	0,00	0,00	0,00	1,51	30.493,40	0,00
Huila	28,14	4.095,30	491,23	0,00	0,00	0,00	22,73	0,00	10,00
Magdalena	5.107,64	26.156,94	89,67	0,00	0,00	0,00	9,00	0,00	79,00
Meta	1.381,41	4.907,76	2.012,92	0,01	0,00	0,00	32,28	32.921,95	455,00
Nariño	100.191,11	3.173,44	1.867,84	115,75	24,88	0,00	121,07	70.299,42	433,00
Norte de Santander	5.992,92	3.659,51	2.351,79	6,03	0,00	0,00	29,78	1.153,65	65,00
Putumayo	2.194,14	420,05	2.757,67	0,00	0,00	0,00	27,01	3.899,14	6,00
Quindío	305,04	3.351,50	23,21	1,01	0,00	0,00	20,39	0,00	230,00
Risaralda	283,32	11.274,54	18,36	20,01	0,00	0,00	33,82	0,00	737,00
San Andrés	966,56	210,70	0,00	0,00	0,00	0,00	0,06	0,00	4,00
Santander	117,21	3.207,52	420,21	0,32	0,00	0,00	85,46	0,00	4.172,00
Sucre	2.212,29	245,51	19,24	0,00	0,00	0,00	7,82	0,00	0,00
Tolima	13,99	4.532,78	19,17	2,43	0,00	0,00	34,16	0,00	98,00
Valle	23.001,47	32.874,53	931,70	28,40	0,01	0,00	313,03	1.741,10	9.237,00
Vaupés	0,06	3,42	0,09	0,00	0,00	0,00	0,24	0,00	0,00
Vichada	117,84	566,97	1.020,06	0,00	0,00	0,00	1,57	0,00	0,00
Bogotá D.C.	7.318,76	7.058,08	368,44	26,77	0,00	0,00	438,45	0,00	1.427,00
TOTAL	225.747,44	154.788,66	36.245,35	276,82	27,06	0,00	2.122,12	176.554,46	46.560,00

TABLA 39. ELEMENTOS INCAUTADOS, INMOVILIZADOS Y DESTRUIDOS AL NARCOTRÁFICO 2016

DEPARTAMENTO	AUTOMOTORES Y MOTOCICLETAS	EMBARCACIONES	AERONAVES	ARMAS DIFERENTES CALIBRES	MUNICIÓN DIFERENTES CALIBRES	PLANTAS ELÉCTRICAS	PRENSAS	PESAS, BALANZAS Y GRAMERAS	ELEMENTOS DE COMUNICACIÓN	HORNOS MICROONDAS	OTROS ELEMENTOS	PISTAS DESTRUIDAS	LABORATORIOS DESTRUIDOS
Amazonas	0	0	0	0	0	0	0	0	0	0	0	0	0
Antioquia	6	0	0	8	12	0	3	2	9	9	2.220	0	94
Arauca	1	0	0	0	0	0	0	1	0	0	1	0	0
Atlántico	2	1	0	21	16	0	0	1	0	0	1	0	0
Bolívar	3	5	0	5	0	0	16	8	0	1	32	0	151
Boyacá	0	0	0	2	1	0	0	1	3	0	1	0	9
Caldas	26	0	0	7	56	0	0	32	15	1	3.209	0	0
Caquetá	3	0	0	1	6	0	0	0	0	0	0	0	131
Casanare	1	0	0	0	0	0	0	0	0	0	1	0	4
Cauca	95	1	0	1	8	4	3	10	15	16	96	0	33
Cesar	7	0	0	2	0	0	0	1	4	0	304	0	2
Chocó	1	2	0	1	0	0	0	0	0	0	20	0	47
Córdoba	7	0	0	2	0	0	0	0	0	0	3	0	4
Cundinamarca	22	0	0	2	1	0	0	0	3	0	615	0	8
Guainía	0	0	0	0	0	0	0	0	0	0	0	0	0
Guajira	9	6	0	4	6	0	0	0	19	0	0	0	0
Guaviare	0	0	0	0	0	0	0	0	0	0	5	0	115
Huila	14	0	0	0	1	0	0	11	8	0	123	0	0
Magdalena	2	0	0	0	0	0	0	0	5	0	2	0	1
Meta	11	0	0	2	0	0	0	4	0	0	76	0	93
Nariño	19	28	0	14	298	3	10	10	0	9	1.291	0	341
Norte de Santander	6	0	0	3	0	0	0	6	0	0	3.506	0	80
Putumayo	15	0	0	1	0	0	0	0	0	0	0	0	62
Quindío	1	0	0	0	0	0	0	0	0	0	0	0	0
Risaralda	8	0	0	9	0	0	0	5	13	0	2.208	0	0
San Andrés	0	0	0	1	0	0	0	0	1	0	0	0	0
Santander	3	0	0	16	0	0	0	2	0	0	120	0	12
Sucre	2	0	1	5	0	0	0	0	2	0	11	0	0
Tolima	3	0	0	6	114	0	0	14	16	0	407	0	0
Valle	15	4	0	17	532	0	0	7	6	0	4.526	0	31
Vaupés	0	0	0	0	0	0	0	0	0	0	0	0	0
Vichada	0	0	0	0	0	0	0	0	0	0	0	0	11
Bogotá D.C.	5	7	0	30	40	0	0	0	3	0	1	0	1
TOTAL	287	54	1	160	1.091	7	32	116	122	36	18.779	0	1.230