

Casa Fernández

Adamo Faiden

arquitectos architects Sebastián Adamo, Marcelo Faiden **colaboradores assistants** Jaime Butler, Gonzalo Yerba **cliente** Romina Fernández **ubicación location of the building** Aguilar 2159, Belgrano, Ciudad Autónoma de Buenos Aires, Argentina **superficie construida total area in square meters** 319 m² **fecha finalización completion** 2015 **fotografía photography** Adamo-Faiden

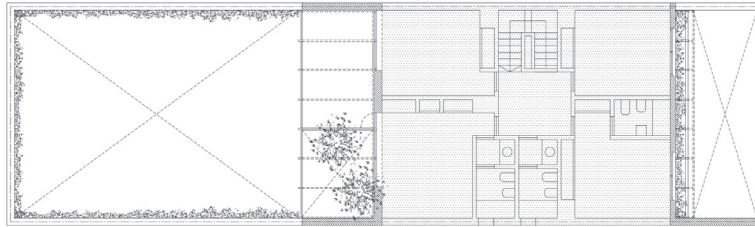

0 1 3 5
PLANTA PRIMERA

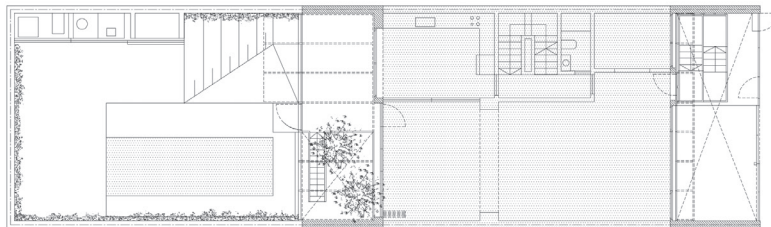

0 1 3 5
ENTREPLANTA

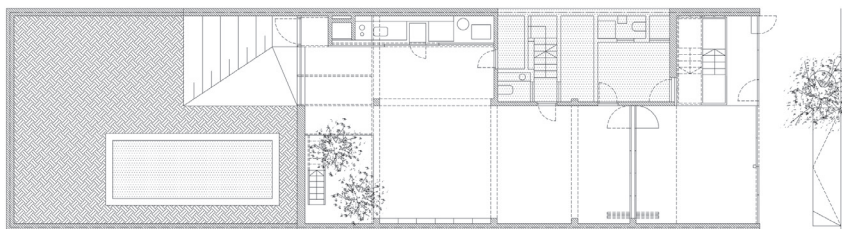

0 1 3 5
PLANTA BAJA

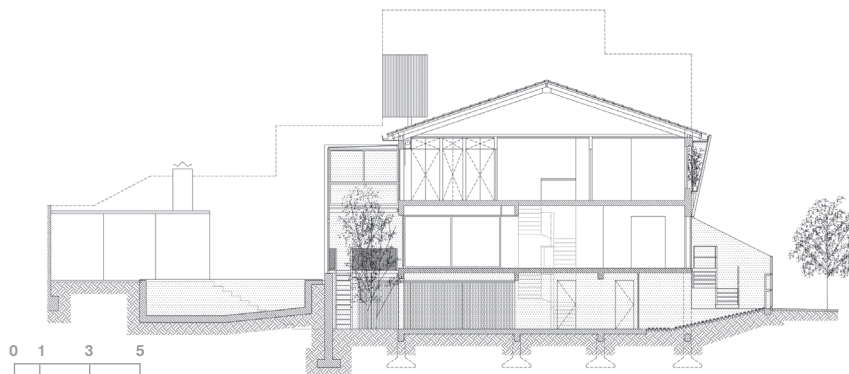

0 1 3 5
SECCIÓN LONGITUDINAL

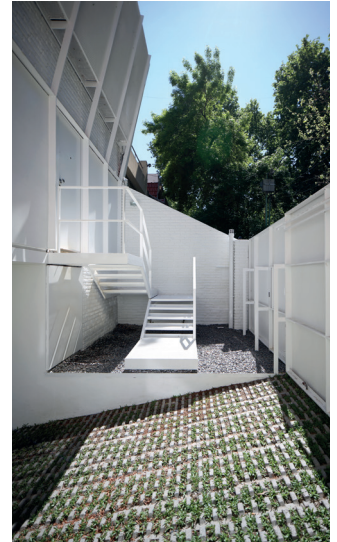

En una vivienda de los años 70 ubicada en el barrio de Belgrano se realizó una intervención dividida en tres, de las que nace la Casa Fernández. La primera de ellas se centra en el límite. Era importante generar un diálogo con el exterior, pero sin perder la protección de la privacidad interior. Con esta premisa, se opta por generar un cerramiento permeable superpuesto a la fachada existente.





La segunda intervención se centró en el basamento de la casa, liberando un espacio que fue reutilizado para la creación de un salón polivalente.

Por último, un pabellón ligero constituye un doble cerramiento que amplía el límite posterior de la casa a modo de espacio intermedio entre el jardín posterior y el interior de vivienda.

