

CENSO DE SAN SEBASTIAN DE 1890

Por ANTXON AGUIRRE SORONDO

INTRODUCCION

El presente estudio, sólo pretende ser, una aportación de datos, que se han extraído del Censo de San Sebastián de 1890.

Solo vamos a resaltar, que los votantes, tenían que tener, más de veinticinco años, y que las mujeres, no tenían derecho al voto (recordar que lo obtuvieron el 1 de Octubre de 1931).

Del presente estudio podríamos sacar, muchas y diversas conclusiones, según el enfoque que pueda sernos de interés. Mas ello no es su finalidad, solamente deseamos, poner a disposición de cuantos pueda interesar, estos datos básicos para posibles estudios posteriores.

EXPLICACION DE CADA CUADRO

Cuadro N.º 1.

Relación alfabética de los 191 oficios, que había en el San Sebastián de 1890, con indicación del número de votantes de cada uno, y número de ellos que eran analfabetos, con el tanto por ciento de analfabetismo que ello supone.

Gráfico N.º 1.

Tantos por cientos de los que saben leer y escribir, y de los que no saben leer ni escribir (analfabetos).

Cuadro N.º 2.

Relación de los 191 oficios colocados en orden decreciente con respecto al número de votantes y tantos por ciento que supone

sobre el total del censo, por cada oficio. El primer número indicará el orden o posición que por ello ocupan.

Cuadro N.º 3.

Relación de los 191 oficios colocados en orden decreciente respecto al tanto por ciento de analfabetismo. El primer número indicará el orden o posición que por ello ocupan.

Cuadro N.º 4.

Relación en orden creciente de edades de los votantes, indicando el número de votos por cada edad y el tanto por ciento que ello supone, respecto del total.

Gráfico N.º 2.

Número de votos por edades y tanto por ciento que ello representa con respecto del total.

Cuadro N.º 5.

Relación decreciente, del número de votantes por edades, indicando el tanto por ciento que ello supone respecto del total.

Gráfico N.º 3.

Tantos por cientos de votantes según las edades.

Cuadro N.º 6.

Relación creciente por edades, con indicación de votantes, número de ellos que son analfabetos y tanto por ciento que ello supone por cada edad.

Gráfico N.º 4.

Tanto por ciento de analfabetos, según el año de su nacimiento.

Cuadro N.º 7.

Relación decreciente, del tanto por ciento de analfabetismo, con indicación de la edad a que corresponde, número de votos y número de ellos que son analfabetos.

Gráfico N.º 5.

Gráfico comparativo del número de votos y el número de analfabetos, según las edades.

Cuadro N.º 8.

Relación de calles y casas que comprenden cada Sección (Colegio electoral), indicando número de electores, los que saben leer y escribir, analfabetos y tanto por ciento que ello supone, en cada sección.

Gráfico N.º 6.

Número de votos que corresponden, a personas que saben leer y escribir, por Secciones.

Gráfico N.º 7.

Número de votos que corresponden a personas analfabetas, por Secciones.

Gráfico N.º 8.

Tantos por cientos de analfabetismo por Secciones.

CUADRO N.º 1

Oficio	Total	Analfabetos	% Analfabetos	Oficio	Total	Analfabetos	% Analfabetos
Abogado	41	0	0	Cartero	9	0	0
Administrador	1	0	0	Catedrático	14	0	0
Afilador	4	2	50	Celador	2	0	0
Agricultor	1	0	0	Cerero	3	0	0
Ajustador	2	0	0	Cerrajero	3	1	33,34
Albañil	101	36	35,64	Cervecerero	1	1	100
Alfarero	1	0	0	Cesante	9	0	0
Alpargatero	25	14	56	Cestero	13	4	30,77
Alquil. de coches	1	0	0	Cigarrero	1	0	0
Ambulante	1	1	100	Cirujano	1	0	0
Aprendiz	1	0	0	Clérigo	1	0	0
Armero	3	0	0	Coadjutor	1	0	0
Arquitecto	7	0	0	Cocinero	5	0	0
Arrumbador	1	0	0	Cochero	64	24	37,50
Asegurador	1	0	0	Comercio	288	6	2,08
Aserrador	2	0	0	Comisionista	3	0	0
Ayudante de O. P.	1	0	0	Confitero	18	2	11,12
Bachiller	1	0	0	Conserje	2	0	0
Bañero	2	1	50	Contratista	4	0	0
Barbero	14	2	14,29	Cordelero	1	0	0
Barrendero	12	9	75	Corredor	11	0	0
Bibliotecario	1	0	0	Cortador	13	1	7,70
Botero	3	0	0	Criado	5	1	20
Cafetero	5	0	0	Curtidor	4	0	0
Cajista	2	0	0	Chocolatero	4	2	50
Calafatero	4	0	0	Crurrero	1	0	0
Camarero	40	6	15	Deliniente	4	0	0
Caminero	1	1	100	Dentista	2	0	0
Cantero	125	55	44	Dependiente	27	0	0
Capellán	2	0	0	Dibujante	3	0	0
Carbonero	5	1	20	Director de obra	1	0	0
Carnicero	20	3	15	Dorador	4	0	0
Carpintero	275	81	29,45	Ebanista	34	2	5,88
Carretero	13	7	53,85	Electricista	1	0	0
Carretilero	7	2	28,58	Empleado	440	4	0,91

Oficio	Total	Analfabetos	% Analfabetos	Oficio	Total	Analfabetos	% Analfabetos
Encuadernador	7	0	0	Maestro	2	0	0
Escribano	4	0	0	Maestro instrucción	3	0	0
Escribiente	32	0	0	Maestro de obras	9	0	0
Escultor	6	0	0	Magistrado	2	0	0
Estampador	2	0	0	Maquinista	4	0	0
Estanquero	3	0	0	Marino	41	11	26,83
Estudiante	13	0	0	Marmolista	8	0	0
Fabricante	5	1	20	Matarife	2	1	50
Fajero	1	1	100	Mecánico	3	0	0
Farmacéutico	11	0	0	Médico	28	0	0
Farmacia	1	0	0	Mercero	1	0	0
Fiscal	1	0	0	Mozo de aduana	1	0	0
Fogonero	11	6	54,55	Músico	25	0	0
Fondista	7	0	0	Negociante	9	0	0
Fotógrafo	4	0	0	Notario	2	0	0
Frutero	2	0	0	Organero	1	0	0
Fundidor	5	1	20	Organista	3	0	0
Gobernador Civil	1	0	0	Panadero	57	21	36,84
Grabador	4	0	0	Pañuelero	1	1	100
Guarnicionero	12	0	0	Párroco	1	0	0
Herrador	4	0	0	Pastor evangélico	1	0	0
Herrero	57	14	24,56	Pastelero	3	0	0
Hojalatero	11	0	0	Pelotari	2	0	0
Hortelano	5	3	60	Peluquero	17	0	0
Hospedero	3	0	0	Periodista	6	0	0
Impresor	25	0	0	Perito agrícola	1	0	0
Industrial	23	1	4,35	Pescador	350	268	76,57
Ingeniero	16	0	0	Piloto	5	0	0
Intérprete jurado	1	0	0	Pintor	70	4	5,72
Jardinero	6	3	50	Pirotécnico	1	0	0
Jornalero	834	454	54,44	Platero	4	0	0
Joyero	1	0	0	Poleero	1	0	0
Jubilado	11	0	0	Portero	5	1	20
Labrador	906	787	86,87	Practicante	7	0	0
Lampista	2	0	0	Práctico	1	0	0
Lic. en Fil. y Letras	1	0	0	Presbítero	6	0	0
Licorista	1	0	0	Presid. de Audiencia	1	0	0
Linternero	35	4	11,43	Procurador	11	0	0
Litógrafo	18	1	5,56	Profesor	26	0	0
Lotero	5	0	0	Propietario	156	2	1,29

Oficio	Total	Analfabetos	% Analfabetos	Oficio	Total	Analfabetos	% Analfabetos
Quincallero	1	0	0	Telégrafos	9	0	0
Recaudador	1	0	0	Tendero	6	0	0
Redero	0	0	1	Tintorero	1	0	0
Relojero	0	0	8	Tipógrafo	2	0	0
Remero	0	0	2	Tocinero	1	0	0
Rentista	36	0	0	Tonelero	21	8	38,10
Repostero	3	0	0	Tornero	5	1	20
Retirado	56	2	3,57	Torrero	3	0	0
Sacerdote	26	0	0	Traficante	1	0	0
Sacristán	7	0	0	Trapero	3	3	100
Sastre	55	3	5,45	Tratante	15	2	13,34
Sereno	8	0	0	Vaciador	1	0	0
Sillero	6	0	0	Velero	1	0	0
Sirviente	16	1	6,25	Velero de naves	1	0	0
Sochantre	1	0	0	Veterinario	2	0	0
Sombrerero	21	2	9,53	Viajante	9	0	0
Tabernero	29	7	24,14	Vijía	1	0	0
Tallista	5	0	0	Vinatero	3	1	33,34
Tapicero	13	0	0	Zapatero	108	13	12,04
Tejedor	1	0	0	No indicados	49	13	26,53
Telegrafista	6	0	0				

Total oficios: 191 5.241 1.910 36,44%



GRAFICO N.º 1

CUADRO N.º 2

Orden	Oficio	Opera- rios	% sobre el total	Orden	Oficio	Opera- rios	% sobre el total
1.	Labrador	906	17,29	32.	Peluquero	17	0,32
2.	Jornalero	834	15,91	33.	Ingeniero	16	0,31
3.	Empleado	440	8,40		Sirviente	16	0,31
4.	Pescador	350	6,68	34.	Tratante	15	0,29
5.	Comercio	288	5,50	35.	Barbero	14	0,27
6.	Carpintero	275	5,25		Catedrático	14	0,27
7.	Propietario	156	2,98	36.	Cortador	13	0,25
8.	Cantero	125	2,39		Estudiante	13	0,25
9.	Zapatero	108	2,06		Cestero	13	0,25
10.	Albañil	101	1,93		Carretero	13	0,25
11.	Pintor	70	1,34		Tapicero	13	0,25
12.	Cochero	64	1,22	37.	Guarnicionero	12	0,23
13.	Herrero	57	1,09		Bibliotecario	12	0,23
	Panadero	57	1,09	38.	Corredor	11	0,21
14.	Retirado	56	1,07		Farmacéutico	11	0,21
15.	Sastre	55	1,05		Fogonero	11	0,21
16.	No indicados	49	0,93		Hojalatero	11	0,21
17.	Abogados	41	0,78		Jubilado	11	0,21
	Marinos	41	0,78		Procurador	11	0,21
18.	Camarero	40	0,76	39.	Cartero	9	0,17
19.	Rentista	36	0,69		Cesante	9	0,17
20.	Linternero	35	0,67		Maestro de obras	9	0,17
21.	Ebanista	34	0,65		Negociante	9	0,17
22.	Escribiente	32	0,61		Telégrafos	9	0,17
23.	Tabernero	29	0,55		Viajante	9	0,17
24.	Médico	28	0,53	40.	Marmolista	8	0,15
25.	Dependiente	27	0,52		Relojero	8	0,15
26.	Profesor	26	0,50		Sereno	8	0,15
	Sacerdote	26	0,50	41.	Arquitecto	7	0,13
27.	Alpargatero	25	0,48		Carretillero	7	0,13
	Músico	25	0,48		Encuadernador	7	0,13
	Impresor	25	0,48		Fondista	7	0,13
28.	Industrial	23	0,44		Practicante	7	0,13
29.	Tonelero	21	0,40		Sacristán	7	0,13
	Sombrerero	21	0,40	42.	Escultor	6	0,11
30.	Carnicero	20	0,38		Jardinero	6	0,11
31.	Litógrafo	18	0,34		Periodista	6	0,11
	Carpintero	18	0,34		Presbítero	6	0,11

Orden	Oficio	Opera- rios	% sobre el total	Orden	Oficio	Opera- rios	% sobre el total
	Sillero	6	0,11		Trapero	3	0,06
	Telegrafista	6	0,11		Vinatero	3	0,06
	Tendero	6	0,11	46.	Ajustador	2	0,04
43.	Cafetero	5	0,10		Aserrador	2	0,04
	Carbonero	5	0,10		Bañero	2	0,04
	Cocinero	5	0,10		Cajista	2	0,04
	Criado	5	0,10		Capellán	2	0,04
	Fabricante	5	0,10		Celador	2	0,04
	Fundidor	5	0,10		Conserje	2	0,04
	Hortelano	5	0,10		Dentista	2	0,04
	Lotero	5	0,10		Estampador	2	0,04
	Piloto	5	0,10		Frutero	2	0,04
	Portero	5	0,10		Lampista	2	0,04
	Tallista	5	0,10		Maestro	2	0,04
	Tornero	5	0,10		Magistrado	2	0,04
44.	Afilador	4	0,08		Matarife	2	0,04
	Calafatero	4	0,08		Notario	2	0,04
	Contratista	4	0,08		Pelotari	2	0,04
	Curtidor	4	0,08		Redero	2	0,04
	Chocolatero	4	0,08		Tipógrafo	2	0,04
	Escribano	4	0,08		Veterinario	2	0,04
	Deliniante	4	0,08	47.	Administrador	1	0,02
	Dorador	4	0,08		Agricultor	1	0,02
	Fotógrafo	4	0,08		Alfarero	1	0,02
	Grabador	4	0,08		Alquilador de coches	1	0,02
	Herrador	4	0,08		Ambulante	1	0,02
	Maquinista	4	0,08		Aprendiz	1	0,02
	Platero	4	0,08		Arrumbador	1	0,02
45.	Armero	3	0,06		Asegurador	1	0,02
	Botero	3	0,06		Ayudante de O. P.	1	0,02
	Cerero	3	0,06		Bachiller	1	0,02
	Cerrajero	3	0,06		Bibliotecario	1	0,02
	Comisionista	3	0,06		Caminero	1	0,02
	Dibujante	3	0,06		Cerveceros	1	0,02
	Estanquero	3	0,06		Cigarrero	1	0,02
	Hospedero	3	0,06		Cirujano	1	0,02
	Maestro instrucción	3	0,06		Clérigo	1	0,02
	Mecánico	3	0,06		Coadjutor	1	0,02
	Organista	3	0,06		Cordelero	1	0,02
	Pastelero	3	0,06		Churrero	1	0,02
	Repostero	3	0,06		Director de Obra	1	0,02
	Torrero	3	0,06		Electricista	1	0,02

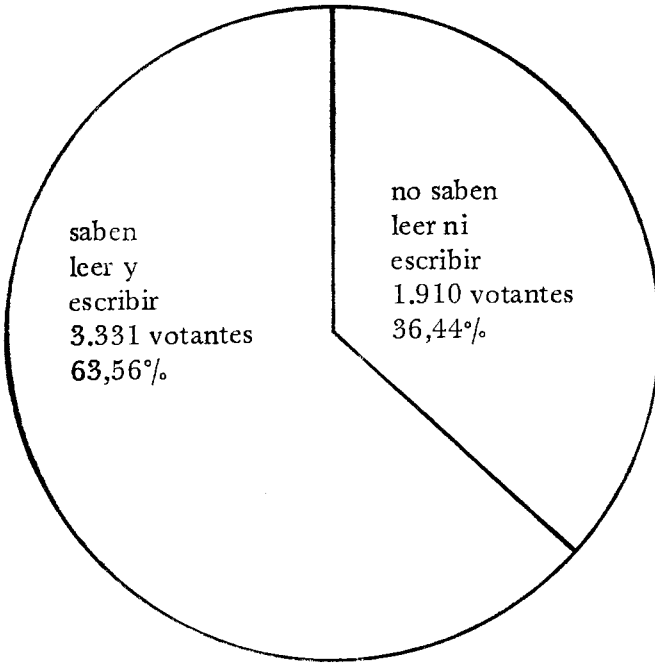
Orden	Oficio	Opera- rios	% sobre el total	Orden	Oficio	Opera- rios	% sobre el total
	Fajero	1	0,02		Poleero	1	0,02
	Farmacia	1	0,02		Práctico	1	0,02
	Fiscal	1	0,02		Presidente Audiencia	1	0,02
	Gobernador Civil	1	0,02		Quincallero	1	0,02
	Intérprete jurado	1	0,02		Recaudador	1	0,02
	Joyero	1	0,02		Remero	1	0,02
	Lic. en Fil. y Letras	1	0,02		Sochantre	1	0,02
	Licorista	1	0,02		Tejedor	1	0,02
	Mercero	1	0,02		Tintorero	1	0,02
	Mozo de aduana	1	0,02		Tocinero	1	0,02
	Organero	1	0,02		Traficante	1	0,02
	Pañuelero	1	0,02		Vaciador	1	0,02
	Párroco	1	0,02		Velero	1	0,02
	Pastor evangélico	1	0,02		Velero de naves	1	0,02
	Perito agrícola	1	0,02		Vijia	1	0,02
	Pirotécnico	1	0,02				

Totales: 5.241 100.14%

CUADRO N.º 3

Orden	Oficio	Total Analfab.	Analfab. %	Orden	Oficio	Total Analfab.	Analfab. %
1.	Trapero	3/3	100		Portero	5/1	20
	Ambulante	1/1	100		Fabricante	5/1	20
	Caminero	1/1	100	25.	Carnicero	20/3	15
	Cervecerero	1/1	100		Camarero	40/6	15
	Fajero	1/1	100	26.	Barbero	14/2	14,29
	Pañuelero	1/1	100	27.	Tratante	15/2	13,34
2.	Labrador	906/787	86,87	28.	Zapatero	108/13	12,02
3.	Pescador	350/268	76,57	29.	Linternero	35/4	11,43
4.	Barrendero	12/9	75	30.	Confitero	18/2	11,12
5.	Hortelano	5/3	60	31.	Sombrerero	21/2	9,53
6.	Alpargatero	25/14	56	32.	Cortador	13/1	7
7.	Fogonero	11/6	54,55	32.	Sirviente	16/1	6,25
8.	Jornalero	834/454	54,44	34.	Ebanista	34/2	5,88
9.	Carretero	13/7	53,85	35.	Pintor	70/4	5,72
10.	Afilador	4/2	50	36.	Litógrafo	18/1	5,56
	Jardinero	6/3	50	37.	Sastre	55/3	5,45
	Chocolatero	4/2	50	38.	Industrial	23/1	4,35
	Matarife	2/1	50	39.	Retirado	56/2	3,57
	Bañero	2/1	50	40.	Comercio	288/6	2,08
11.	Cantero	125/55	44	41.	Propietario	156/2	1,29
12.	Tonelero	21/8	38,10	42.	Empleado	440/4	0,91
13.	Cochero	64/24	37,50	43.	Administrador	1/0	0
14.	Panadero	57/21	36,84		Agricultor	1/0	0
15.	Albañil	101/36	35,64		Alfarero	1/0	0
16.	Cerrajero	3/1	33,34		Alquilador coches	1/0	0
	Vinatero	3/1	33,34		Aprendiz	1/0	0
17.	Cestero	13/4	30,77		Arrumbador	1/0	0
18.	Carpintero	275/81	29,45		Asegurador	1/0	0
19.	Carretillero	7/2	28,58		Ayudante de O. P.	1/0	0
20.	Marino	41/11	26,83		Bachiller	1/0	0
21.	No indicados	49/13	26,53		Bibliotecario	1/0	0
22.	Herrero	57/14	24,56		Cigarrero	1/0	0
23.	Tabernero	29/7	24,14		Cirujano	1/0	0
24.	Tornero	5/1	20		Clérigo	1/0	0
	Carbonero	5/1	20		Coadjutor	1/0	0
	Criado	5/1	20		Cordelero	1/0	0
	Fundidor	5/1	20		Churrero	1/0	0

Orden	Oficio	Total Analfab.	Analfab. %	Orden	Oficio	Total Analfab.	Analfab. %
	Director de obra	1/0	0		Magistrado	2/0	0
	Electricista	1/0	0		Notario	2/0	0
	Farmacia	1/0	0		Pelotari	2/0	0
	Fiscal	1/0	0		Redero	2/0	0
	Gobernador Civil	1/0	0		Tipógrafo	2/0	0
	Intérprete jurado	1/0	0		Veterinario	2/0	0
	Joyero	1/0	0		Armero	3/0	0
	Lic. Fil. y Letras	1/0	0		Botero	3/0	0
	Licorista	1/0	0		Cerero	3/0	0
	Mercero	1/0	0		Comisionista	3/0	0
	Mozo de aduana	1/0	0		Dibujante	3/0	0
	Organero	1/0	0		Estanquero	3/0	0
	Párroco	1/0	0		Hospedero	3/0	0
	Pastor evangélico	1/0	0		Maestro de instr.	3/0	0
	Perito agrícola	1/0	0		Mecánico	3/0	0
	Pirotécnico	1/0	0		Organista	3/0	0
	Poleero	1/0	0		Pastelero	3/0	0
	Practicante	1/0	0		Repostero	3/0	0
	Presid. Audiencia	1/0	0		Torrero	3/0	0
	Quincallero	1/0	0		Calafatero	4/0	0
	Recaudador	1/0	0		Contratista	4/0	0
	Remero	1/0	0		Curtidor	4/0	0
	Sochantre	1/0	0		Deliniante	4/0	0
	Tejedor	1/0	0		Escribano	4/0	0
	Tintorero	1/0	0		Dorador	4/0	0
	Tocinero	1/0	0		Fotógrafo	4/0	0
	Traficante	1/0	0		Grabador	4/0	0
	Vaciador	1/0	0		Herrador	4/0	0
	Velero	1/0	0		Maquinista	4/0	0
	Velero de naves	1/0	0		Platero	4/0	0
	Vijía	1/0	0		Cafetero	5/0	0
	Ajustador	2/0	0		Cocinero	5/0	0
	Aserrador	2/0	0		Lotero	5/0	0
	Cajista	2/0	0		Pelotari	5/0	0
	Capellán	2/0	0		Tallista	5/0	0
	Celador	2/0	0		Escultor	6/0	0
	Conserje	2/0	0		Periodista	6/0	0
	Dentista	2/0	0		Presbítero	6/0	0
	Estampador	2/0	0		Sillero	6/0	0
	Frutero	2/0	0		Telegrafista	6/0	0
	Lampista	2/0	0		Tendero	6/0	0
	Maestro	2/0	0		Arrumbador	7/0	0

Orden	Oficio	Total Analfab.	Analfab. %	Orden	Oficio	Total Analfab.	Analfab. %
	Encuadernador	7/0	0		Procurador	11/0	0
	Fondista	7/0	0		Guarnicionero	12/0	0
	Practicante	7/0	0		Estudiante	13/0	0
	Sacristán	7/0	0		Tapicero	13/0	0
	Marmolista	8/0	0		Catedrático	14/0	0
	Relojero	8/0	0		Ingeniero	16/0	0
	Sereno	8/0	0		Peluquero	17/0	0
	Cartero	9/0	0		Impresor	25/0	0
	Cesante	9/0	0		Músico	25/0	0
	Maestro de obras	9/0	0		Sacerdote	26/0	0
	Telégrafos	9/0	0		Profesor	26/0	0
	Viajante	9/0	0		Dependiente	27/0	0
	Negociante	9/0	0		Médico	28/0	0
	Corredor	11/0	0		Escribiente	32/0	0
	Farmacéutico	11/0	0		Rentista	36/0	0
	Hojalatero	11/0	0		Abogado	41/0	0
	Jubilado	11/0	0				

Totales: 5.241/1.910 36,44%

CUADRO N.º 4

Edad	Votan	% sobre el Total	Edad	Votan	% sobre el Total
25	200	3,82	58	54	1,03
26	180	3,43	59	58	1,11
27	188	3,59	60	83	1,58
28	179	3,42	61	87	1,66
29	202	3,85	62	60	1,14
30	189	3,61	63	53	1,01
31	204	3,89	64	34	0,65
32	149	2,84	65	54	1,03
33	177	3,38	66	40	0,76
34	148	2,82	67	38	0,73
35	161	3,07	68	23	0,44
36	167	3,19	69	39	0,74
37	163	3,11	70	26	0,50
38	124	2,37	71	47	0,90
39	142	2,71	72	21	0,40
40	132	2,52	73	16	0,31
41	190	3,63	74	13	0,25
42	92	1,76	75	22	0,42
43	133	2,54	76	13	0,25
44	101	1,93	77	19	0,36
45	105	2,00	78	8	0,15
46	119	2,27	79	9	0,17
47	128	2,44	80	5	0,10
48	89	1,70	81	8	0,15
49	106	2,02	82	11	0,21
50	110	2,10	83	2	0,04
51	116	2,21	84	7	0,13
52	64	1,22	85	2	0,04
53	75	1,43	86	2	0,04
54	49	0,93	87	4	0,08
55	62	1,18	88	1	0,02
56	71	1,35	89	3	0,06
57	64	1,22			

Totales: 5.241 100,01%



GRAFICO N.º 2

A.	De 25 a 35 años =	1.812 votos =	34,57 %
B.	De 35 a 45 años =	1.405 votos =	26,81 %
C.	De 45 a 55 años =	961 votos =	18,34 %
D.	De 55 a 65 años =	626 votos =	11,94 %
E.	De 65 a 75 años =	317 votos =	6,05 %
F.	De 75 adelante =	116 votos =	2,21 %

Totales 5.241 votos = 99,92 %

CUADRO N.º 5

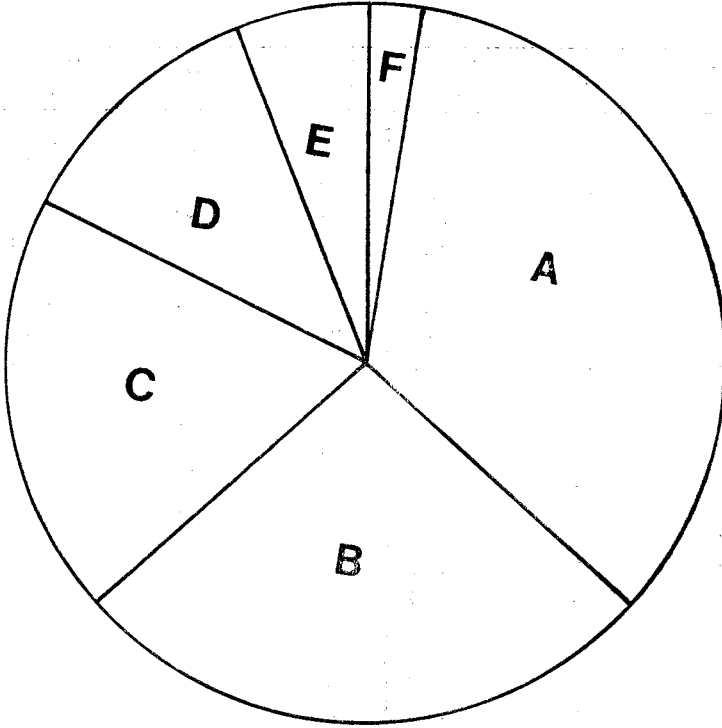
Votan-tes	Edad	% sobre el Total	Votan-tes	Edad	% sobre el Total
204	31	3,89	62	55	1,18
202	29	3,85	60	62	1,14
200	25	3,82	58	59	1,11
190	41	3,63	54	58	1,03
189	30	3,61	54	65	1,03
188	27	3,59	53	63	1,01
180	26	3,43	49	54	0,93
179	28	3,42	47	71	0,90
177	33	3,38	40	66	0,76
167	36	3,19	39	69	0,74
163	37	3,11	38	67	0,73
161	35	3,07	34	64	0,65
149	32	2,84	26	70	0,50
148	34	2,82	23	68	0,44
142	39	2,71	22	75	0,42
133	43	2,54	21	72	0,40
132	40	2,52	19	77	0,36
128	47	2,44	16	73	0,31
124	38	2,37	13	74	0,25
119	46	2,27	13	76	0,25
116	51	2,21	11	82	0,21
110	50	2,10	9	79	0,17
106	49	2,02	8	78	0,15
105	45	2,00	8	81	0,15
101	44	1,93	8	81	0,15
92	42	1,76	7	84	0,13
89	48	1,70	5	80	0,10
87	61	1,66	4	87	0,08
83	60	1,58	3	89	0,06
75	53	1,43	2	83	0,04
71	56	1,35	2	85	0,04
64	52	1,22	2	86	0,04
64	57	1,22	1	88	0,02

Totales: 5.241. E. media 42,62 años



GRAFICO N.º 3

CUADRO N.º 8

Edad	Votan-tes	Analfa-betos	% Analfabetos	Edad	Votan-tes	Analfa-betos	% Analfabetos
25	200	63	31,50	58	54	16	29,63
26	180	60	33,33	59	58	30	51,72
27	188	61	32,45	60	83	29	34,94
28	179	59	32,96	61	87	51	58,62
29	202	73	36,14	62	60	17	28,33
30	189	63	33,33	63	53	28	52,83
31	204	72	35,29	64	34	16	47,06
32	149	56	37,58	65	54	26	48,15
33	173	62	35,84	66	40	17	42,50
34	148	47	31,76	67	38	21	55,26
35	161	56	34,78	68	23	11	47,83
36	167	46	27,54	69	39	19	48,72
37	163	57	34,97	70	26	16	61,54
38	124	39	31,45	71	47	30	63,83
39	142	45	31,69	72	21	8	38,10
40	132	37	28,03	73	16	9	56,25
41	190	79	41,58	74	13	5	38,46
42	92	25	27,17	75	22	12	54,55
43	133	58	43,61	76	13	5	38,46
44	101	38	37,62	77	19	9	47,37
45	105	39	37,14	78	8	4	50,00
46	119	42	35,29	79	9	4	44,44
47	128	39	30,47	80	5	2	40,00
48	89	31	34,83	81	8	4	50,00
49	106	44	41,51	82	11	2	18,18
50	110	33	30,00	83	2	2	100,00
51	116	50	43,10	84	7	2	28,57
52	64	13	20,31	85	2	1	50,00
53	75	31	41,33	86	2	0	0,00
54	49	18	36,73	87	4	4	100,00
55	62	29	46,77	88	1	1	100,00
56	71	19	26,76	89	3	1	33,33
57	64	24	37,50				

Totales: 5.241 1.910 36,44%

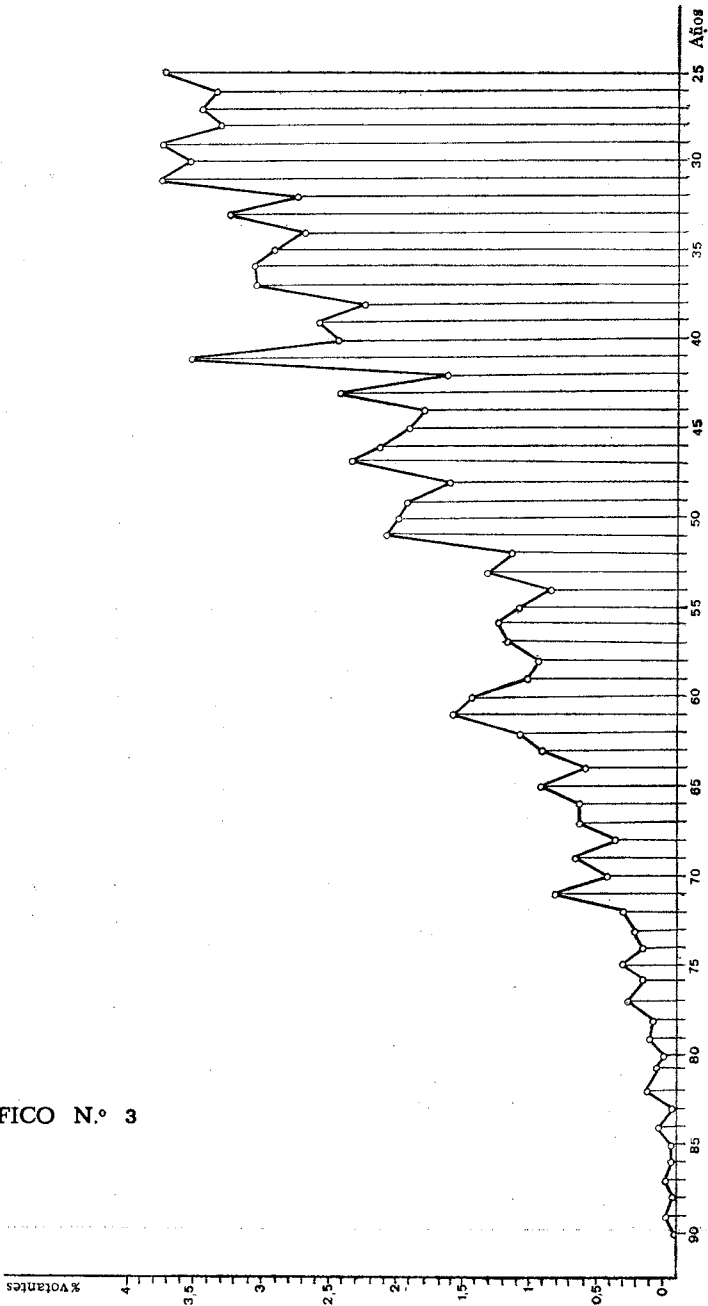
GRAFICO N.º 4

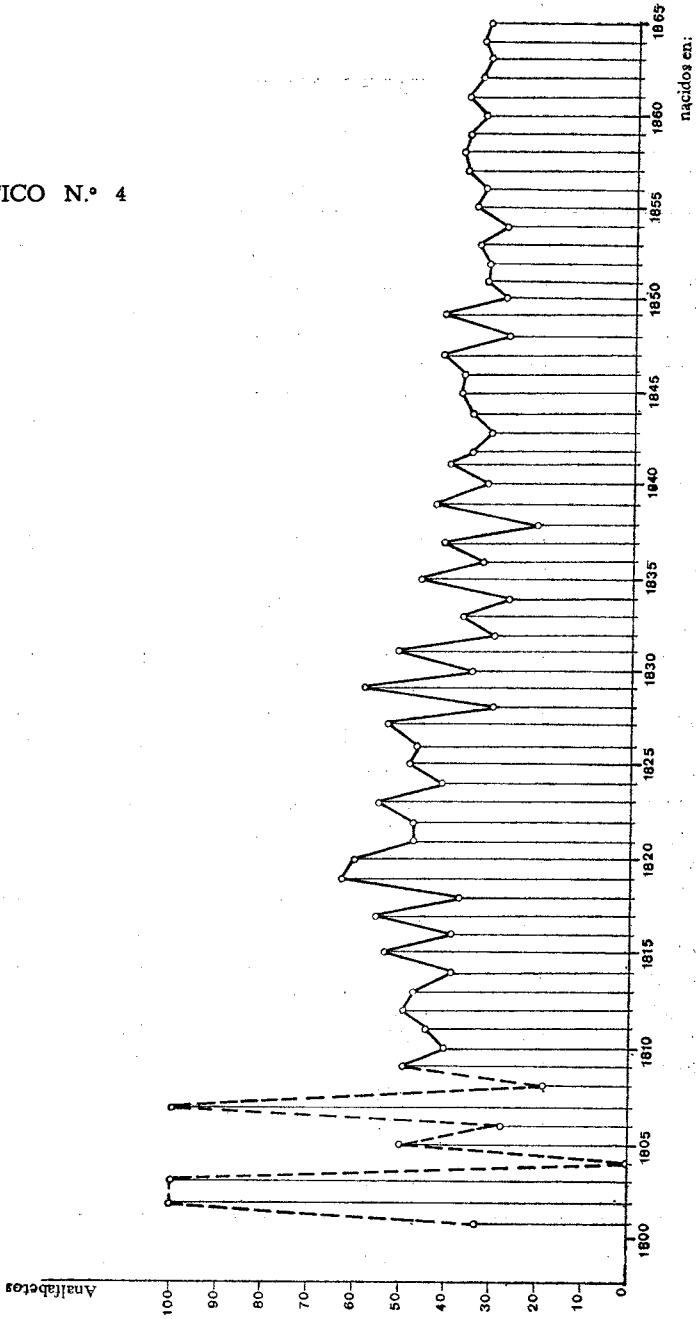

CUADRO N.º 7

% Anal- fabetos	Edad	Votan/Son Analfabetos	% Anal- fabetos	Edad	Votan/Son Analfabetos
100	87	4/4	37,50	57	64/24
100	83	2/2	37,14	45	105/39
100	88	1/1	36,73	54	49/18
63,83	71	47/30	36,14	29	202/73
61,54	70	26/16	35,84	33	173/62
58,62	61	87/51	35,29	31	204/72
56,25	73	16/9	35,29	46	119/42
55,26	67	38/21	34,97	37	163/57
54,55	75	22/12	34,94	60	83/29
52,83	63	53/28	34,83	48	89/31
51,72	59	58/30	34,78	35	161/56
50	78	8/4	33,33	30	189/63
50	81	8/4	33,33	26	180/60
50	85	2/1	33,33	89	3/1
48,72	69	39/19	32,96	28	179/59
48,15	65	54/26	32,45	27	188/61
47,83	68	23/11	31,76	34	148/47
47,37	77	19/9	31,69	39	142/45
47,06	64	34/16	31,50	25	200/63
46,77	55	62/29	31,45	38	124/39
44,44	79	9/4	30,47	47	128/39
43,61	43	133/58	30	50	110/33
43,10	51	116/50	29,63	58	54/16
42,50	66	40/17	28,57	84	7/2
41,58	41	190/79	28,33	62	60/17
41,51	49	106/44	28,03	40	132/37
41,33	53	75/31	27,54	36	167/46
40	80	5/2	27,17	42	92/25
38,46	76	13/5	26,76	56	71/19
38,46	74	13/5	26,76	56	71/19
38,10	72	21/8	20,31	52	64/13
37,62	44	101/38	18,18	82	11/2
37,58	32	149/56	0	86	2/0

Totales: 5.241 votos. 1.910 analfabetos. Media 36,44 %



GRAFICO N.º 5

CUADRO N.º 8

RELACION DE CALLES Y CASAS

SECCION 1. *Casa Consistorial*

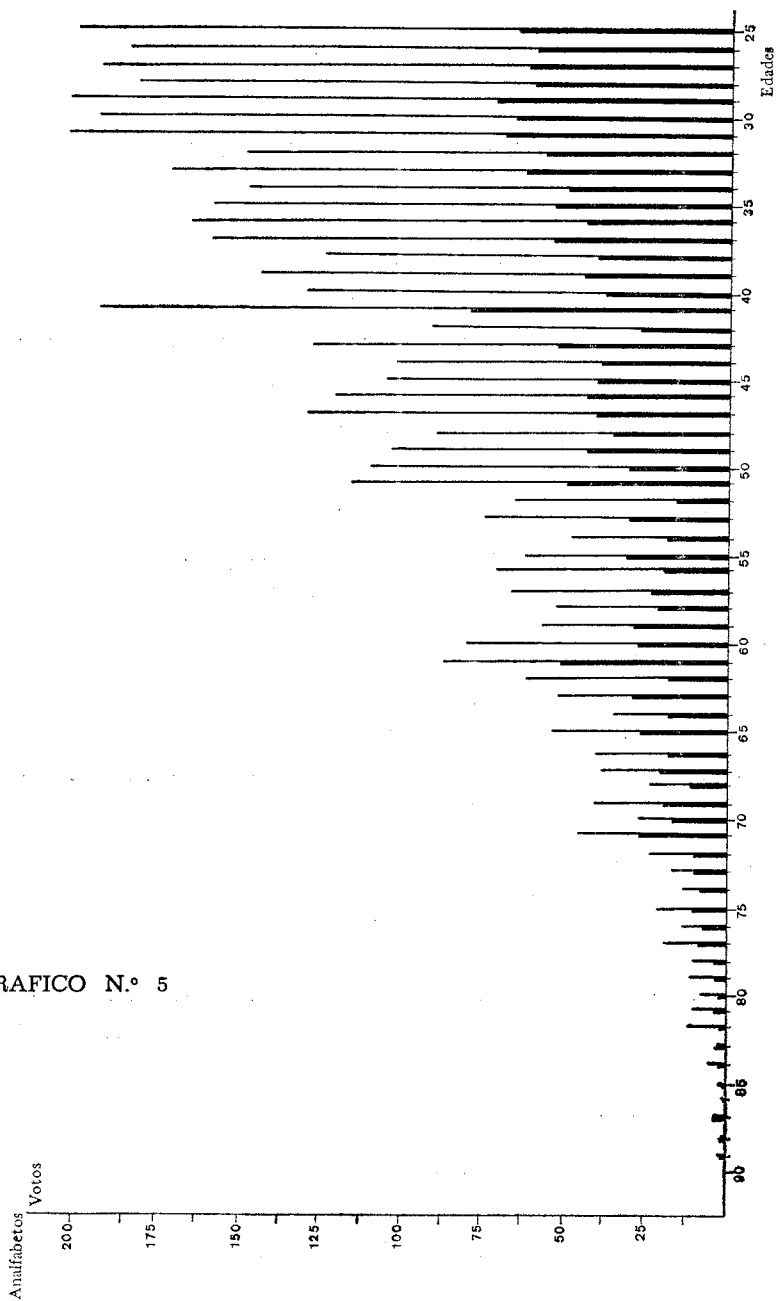
- 490 electores.
- 359 saben leer y escribir.
- 131 analfabetos = 26,73 %

Iñigo, Juan de Bilbao, Narrica, Pescadería, Plaza de la Constitución, San Vicente, 31 de Agosto, Zurriola.

SECCION 2. *Plazuela de las Escuelas. Juzgado*

- 494 electores.
- 391 saben leer y escribir.
- 103 analfabetos = 20,85 %

Aldámar, General Echagüen, Plaza de las Escuelas, Pozo, Puyuelo, San Juan, San Lorenzo, Santa Ana, Reina Regente.

SECCION 3. *Teatro Principal*

- 446 electores.
- 366 saben leer y escribir.
- 80 analfabetos = 17,94 %

Alameda, Embeltrán, Esterlinos, Igentea, Plaza Vieja, Plazuela de Lasala, Puerto, Puyuelo, San Jerónimo.

SECCION 4. *Santa María*

- 497 electores.
- 240 saben leer y escribir.
- 257 analfabetos = 51,71 %

Angel, Campanario, Convento de Santa Teresa, Frente al muelle, Isla de Santa Clara, Mayor, Muelle, Subida al Castillo, 31 de Agosto.

SECCION 5. *Instituto*

- 498 electores.
- 434 saben leer y escribir.
- 64 analfabetos = 12,85 %

Andía, Churruca, Elcano, Garibay, Guetaria, Peñafiorida, Plaza de Guipúzcoa.

SECCION 6. *Fonda Ezcurra*

- 499 electores.
- 367 saben leer y escribir.
- 132 analfabetos = 26,45 %

Avenida, Bengoechea, Camino, Echaide, Idiáquez, Legazpi, Loyola, Oquendo, Santa Catalina.

SECCION 7. *Mercado del ensanche*

- 496 electores.
- 426 saben leer y escribir.
- 70 analfabetos = 14,11 %

Avenida, Easo, Fuenterrabia, Hernani, Marina, Miramar, Urbietta, Vergara.

SECCION 8. *Depósito de la Provincia*

- 496 electores.
- 332 saben leer y escribir.
- 164 analfabetos = 33,06 %

Barrio de San Martín, Lezo, Loyola, Mira Concha, Paseo de la Concha, Plaza de Zubieta, Plaza del Arenal, Príncipe, San Martín, San Marcial, Zubieta.

SECCION 9. *Atocha escuelas*

- 479 electores.
- 242 saben leer y escribir.
- 237 analfabetos = 49,48 %

GROS

Beneficencia, Chofre, Ferrocarril, Fábrica de jabón, Huerta, Hospital Manteo, Hospital Civil, Gloria, Iparraguirre, Miracruz, Nueva Fca. de Bares, Rampa, Pinares, Trinquete, Nueva.

EGUIA

Astifiene, Aldacoeneberri, Arsuaga, Atabalero, Anchume, Anchuene, Aldapa, Aldanaene, Blanqueador, Baratzategui, Buruaundi, Burgaene, Concorronea, Casa de campo, Capitanene, Cullasene, Confiteguille, Capitancho, Churcoene, Champonene, Dambolin, Errecaberri, Errecalde, Erreca, Ezcur, Elchecho, Echechoberri, Errotachiqui, Ezcurra, Echezar, Fra. de sierras, Fca. de Osacar, Franchiene, Flamencoenea, Iradiene, Iturriberri, Irola, Leristene, Lorenzoeneberri, Lorencionea, Lachaga, Moscotegui, Mundiz, Mantolatene, Manchoene, Misericordia, Mundaiz, Madrieno, Marticochotegui, Necropolis, Polloe, Presaburu, Potorroto-

lare, Plaza de Toros, Salvadoreneberri, Salvadorene, Sibili aundi, Sibili chiqui, Silarcochera, Toledobea, Toledo goya, Tejería, Tirritene, Tuniz, Tunizberri, Urdinzuberri, Uretaene, Villa Beatriz, Zandarra.

ULIA

Alejandría, Arrieta, Arbueta, Artola, Aldabena, Arguiñarene, Arriategui, Bordategui, Barraca, Bergaene, Becoechea, Baron, Buscando, Borda aundi, Berecalte, Calzada vieja, Celayene, Convento, Casa campo, Cochoenea, Chofre, Chancarrene, Cholene, Chinoene, Depósito de aguas, Eloseguiene, Erriyoene, Echeverría, Echeluze, Eriyoene, Feliperene, Garayalde, Gurucetaecheverri, Griñalaene, Gorraenechiqui, Gorraene, Goicoene, Guruceta, Iturriche, Indiano, Jai-alai, Juan Beltranene, Lapazandegui, Las-trenea, Louvelli, Louvelle, Larrañaga, Mirail, Marruchipi, Machiñene, Mandoinene, Mateo, Monedagoicoene, Mariene, Manteo, Michelene, Martillum, Marcosene, Peruene, Santiene, Santienechiqui, Semeroya, Sastrenea, Serraene, Villa María Luisa, Villa Regina, Villa Nueva, Villa Vicenta, Villa Lola, Villabiar.

SECCION 10. *Antiguo escuelas*

- 435 electores.
- 62 saben leer y escribir.
- 373 analfabetos = 85,75 %

AMARA

Alchuene, Agustindegui, Arrocaberri, Andoicene, Ayate, Arostegui, Aliñategui, Alberroene, Aguirre, Ancieta bea, Aramburutegi, Ancieta goya, Anchume, Aramburu, Arbaicene, Arruene, Aizcolene, Aguirretolare, Anoeta, Azacarate, Azpero berri, Azpiondo, Azquen portu, Alquiza, Belitz, Borroto, Bordaberri, Betelundegui, Basozabal, Barraca, Casa de Esnaola, Cacholaverri, Cachola, Churriategui, Champonene, Diruna, Echavene, Errotaburu, Echezarreta Calteche, Erbetegui Echeverri, Errandochiqui, Errandoberri, Erbetegui, Erreguechoene, Escabecheria, Errotacho, Gorriti, Goyazchiqui, Goyazerribera, Goyaz aundi, Gambene, Goyaz berri, Gamboene, Garrachene, Flores, Illumbe, Irola, Indiano, Inchaurdegui, Isostegui, Juanestegui, Juanindegui, Lazcano, Lastuene, Lucasene, Lizarbeguieta, Lubañene, Larrañateguigoya, Larrañateguibea, Mochaene, Miramon, Miramon del Colono, Miramon Zar, Merquezabal, Martutene, Miranda, Melodi, Mantolaene, Montagorri, Morlans, Oquendotegui, Olacho, Orzariaga, Ollogoz, Polloe, Portucho, Puyu, Ramonene, San Bartolomé, Sagüene, Sagüene berri, Santa Teresa, Tolareche, Uralde,

Unsaene, Ugalde, Vista alegre, Vergarene, Valentegui, Villindegui, Villindegui-berri, Zapatari.

LUGARIZ

Aice errota, Agorraene, Añorgachiqui, Amazorrain, Aldapeta, Agorrene, Añorgaene, Atocha berri, Atocha erreka, Aranaldene, Añorga aundi, Arroca aundi, Aranaldechiqui, Anizqueta borda, Bazcaiztegui, Beraguera, Berri, Borda berri, Belarzararay, Bordaerrecalde, Belarza azpi, Belarzararay erdicoa, Barraca, Bellavista, Celayarte, Calene, Cortaene, Chaola, Charamonte, Chiqui, Chabardegui, Chiriain echenagusi, Charrabetari chiqui, Errotazar, Eulieta, Echelecu, Fábrica de cemento, Guarnizo, Guerraene bea, Gordacho, Ganchegui, Guerraenea, Gurucegui, Herrerotegui, Goicoechea, Isasene, Iza, Iturralde, Iparraguirre, Isturin aundi, Izaburu, Illumbe, Illumbechiqui, Isaburu, Iñarrene, Juandeguiberri, Jalonena, Lindaberri, Luzainzategui, Lacumbre, Marigomisteguichiqui, Mercader, Marigosistegui, Moriana, Oriamendi, Otarte Echeverri, Olagüene, Ochanda, Parada, Pagola azpi, Pintore, Pagola garay, Portuene, Recalde, Sasoenia, Sesiotegui, Sanz erreca, Sagastiberri, Soldaanene, Tejería, Tejería Amozorrain, Unanue, Urtarte Chandarmene, Valentegui, Vidarte chiqui, Vidarte, Venta Oriamendi, Vicarioechea, Zuazo, Zubiberri, Zabalegui, Zapatariberri.

SECCION 11. *Zapatari escuelas*

- 411 electores.
- 112 saben leer y escribir.
- 299 analfabetos = 72,75 %

IGUELDO

Aguiti, Ameztiazpi, Ameztigaray, Arreche, Arriola, Arrillagaene, Aristeguieta, Aristeguieta goya, Asierrugui, Arrichulo, Arcaizaga, Aristondo, Amunea, Ansotegui, Baldazar, Baldaberri, Bengoechea, Barberoeche, Barreneche, Belabieta, Bordaberri, Biorreta, Buenavista, Buenaventura, Buztinzi, Casa Consistorial, Casa Vicarial, Camio, Casa Nueva, Durandegui, Echeluze, Echenagusi, Elizondo, Echeveste, Erauceta, Erauceta borda, Echeverri, Eguluce, Gambo, Gastainchabala, Gambareche, Gorostidi, Habana, Irigoyen, Iriarte, Igaraburu, Iturrietazar, Irangüen, Juandegui, Juandegui chiqui, Lurgorrieta, Lapabide, Madarieta, Mintegui, Murgull, Otaño, Otondo, Oporto, Otondo azpi, Ondazarte, Plazaeché, Tolareche, Venta alegre, Zancardegui, Zancardegui azpi.

IBAETA

Artolachiqui, Artola espinosa, Arriola, Arburu, Abrisqueta, Almorza, Arrochachiqui, Arditeche, Andresdegui, Anizqueta goya, Berioazpi, Bastarreche, Beliene, Beriogaray, Bolsaguillene, Buenavista, Bidealde, Blanchonene, Eca. de Olasagasti, Eca. de Queheille, Casa Brunet, Casa pequeña de Brunet, Casa de Balda, Casa campo de Brunet, Cinguereta, Comporta, Campoeder, Chalupaguille, Chillardegui, Chozaberri, Chapaldegui, Errotacho, Errotaberri, Ebro, Errota aundieta, Ecogor aundi, Errotazar, Ecogor chiqui, Eguzquiza, Echeberri, Erroyegui, Etume, Eguzquiza chaola, Ferreria berri, Florindegui, Fca. de botellas, Ferrería bea, Fca. de albayalde, Gorrochategui berri, Gurruchaga, Herrerrotegui Perratzalle, Igaraburu, La Providencia, Julianategui, Loiztegui, Illarra, Iribar, Luisaene, Lastaran, Loistaran, Lanchimeneta, Martinchoene, Marticotene, Mantelin, Marbil, Miranda, Munocaral, Muguitegui, Mugiza, Munolegor, Muno, Perratzalle, Pocopandegui, Portueche, Pillotegui, Rafaelene, Sagastizar, Suteguizar, Tolare, Torre Satrústegui, Urrestigaray, Urrestiazpi, Ventaberri, Ventachiquigorriya, Villabiar, Zapatari berri, Zubiaurre, Zubimuzu, Zugaztieder.

ZUBIETA

Areta, Aliri, Aizpurua, Arbiza, Arzabaleta mayor, Artuza, Arzabaleta menor, Amidia goya, Araundi, Alzua, Berridi, Calea, C. Vicarial, Echezarra, Echenagusi, Goyaran, Irigoyen, Iturralde, Oyanguren, Petritza, Tellericoa, Molino, Torillecoa.

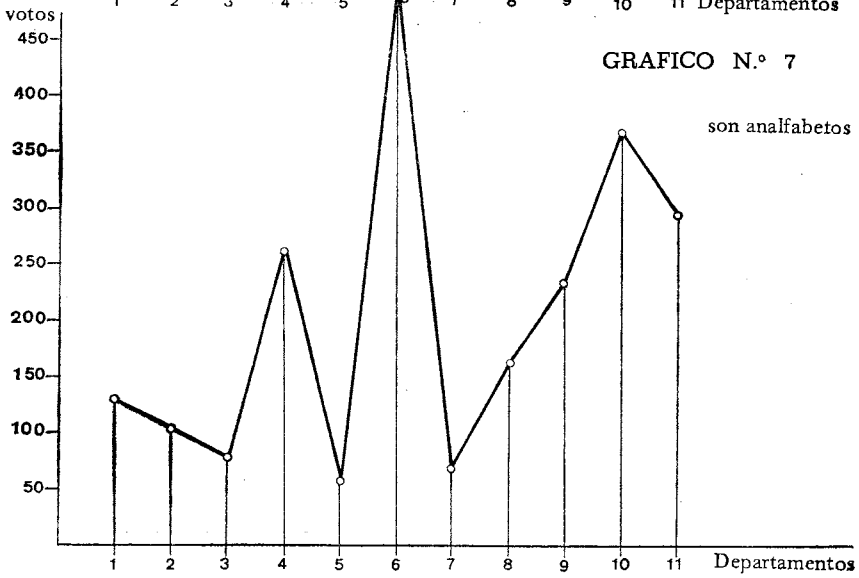
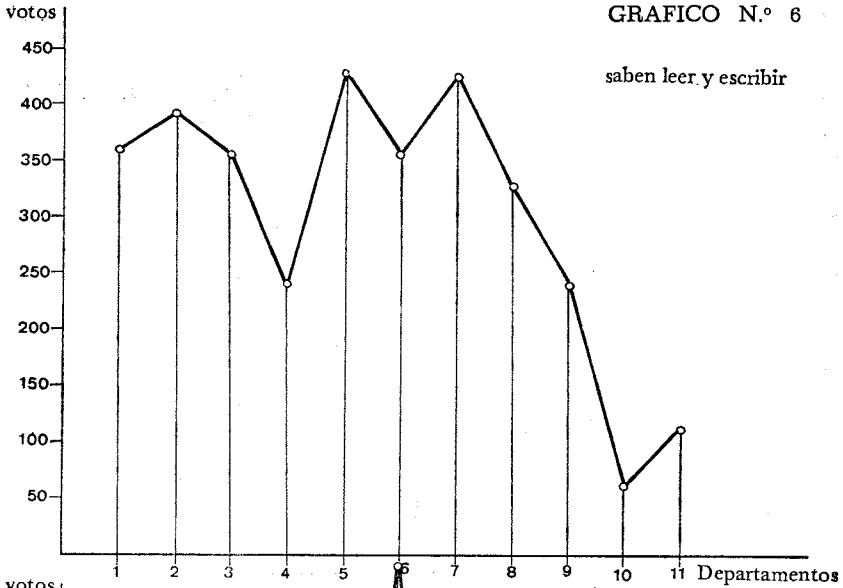

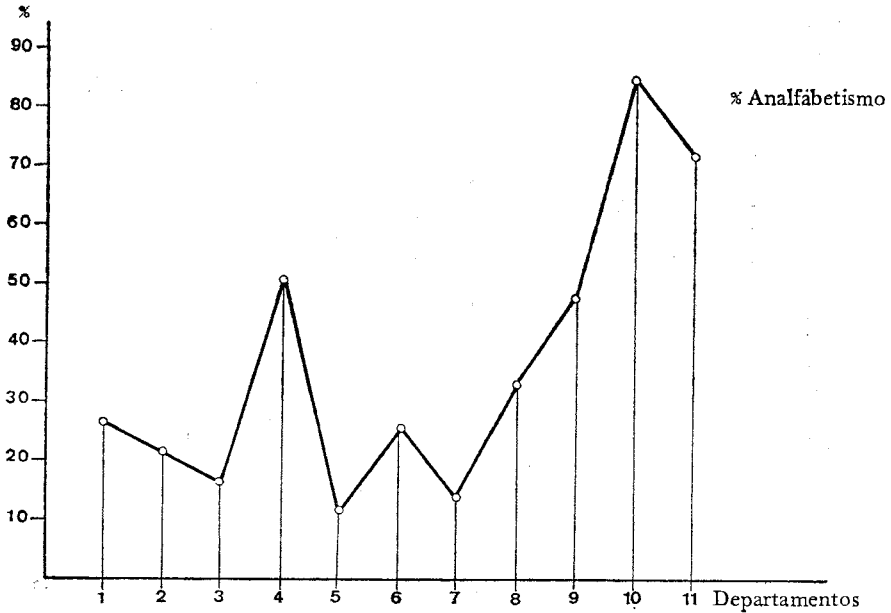

GRAFICO N.º 8

1. Casa Consistorial	359	131	26,73
2. Juzgado	391	103	20,85
3. Principal	366	80	17,94
4. Santa María	240	257	51,71
5. Instituto	434	64	12,85
6. Fonda Ezarra	367	499	26,45
7. Ensanche	426	70	14,11
8. San Martín	332	164	33,06
9. Atocha	242	237	49,48
10. Antiguo	62	373	85,75
11. Zapatari	112	299	72,75
TOTALES	3.331	1.910	36,44 %